LA PRENSA

LIBRARY 1918

Año XLIX — Núm 17.487 — BUENOS AIRES, VIERNES 30 DE NOVIEMBRE DE 1917 — Dirección y Administración: Avenida de Mayo 567 y 575

...IARIO DE LA MAÑANA

(Fundado el 18 de octubre de 1869)

Precio del ejemplar: 10 centavos

TARIFA DE SUSCRIPCION:

	Capital	Interior	Exterior
	$ m/l.	$ m/l	$ oro
...mes.	5.00	—	—
...s meses.	9.00	7.50	7.50
...s meses.	13.00	14.00	14.00
...año.	27.00	27.00	27.00
SUD-AMERICA			
...s meses.			$ oro 6.00
...s meses.			" " 11.00
...año.			" " 22.00

DIVERSIONES PUBLICAS

TEATROS

...OLISEO — Empresa, Vasiri y Cía. — Gran compañía lírica argentina. Maestro director y concertador, Ernesto Cogorno. Maestro de coro, José Papi. Director artístico, Virginio Cesarli. Presentación el sábado de diciembre, con la ópera Aida: protagonista, Mireille Teyssier. 40 coristas de ...ión, 12 bailarinas, 40 profesores del Co..., 24 bandas en escena. Material de decos, atrezos, vestuario y archivo de propiedad de Walter Mocchi y Da Rosa, y ...idad.

...AN MARTIN — Empresa: Rey y Cía. Compañía de sarzuela española, José ...limada.—Viernes 30, a las 9: Bronces ...porcelanas, El escuadrón del amor.—Noche, a las 8.45: El diablo en Buenos Aires, ...ademia de varietés, El escuadrón del ...or.—El lunes, estreno: La Eva ideal.

...ICTORIA — Compañía cómico-dramática ... de Manuel Díaz de la Haza.—Viernes ... a las 9.—Grandioso éxito: 8a. representación de: El cardenal. Plateas 2 $.

...POLO — Compañía argentina, Roberto ...Casaux—Viernes 30, a las 9.—El rincón de los besos. Estreno por esta compañía: El profesor Godé (bebé), Platea, pesos 10.—Mañana sábado, matinée a las 3.30, beneficio del boletero de este teatro, Enrique del Bueno.

...UENOS AIRES — Empresa: F. Delgado.— Compañía argentina, Muiño-Alippi. — ...ernes $0, a las 6: La hija de Percantina. Noche, a las 9: La hija de Percantina. ...treno: Explotando el triunfo, La casa los Borgia.

...ARCONI — Compañía italiana de opereta, ...de Clara Weiss.—Viernes 30, a las 9.— ...incipessa del dollari. Platea 2 $.

...UEVO — Compañía nacional Pablo Podestá.—Viernes 30.—Beneficio de los ...ores Julio Escarcela y Leopoldo Simari.—A las 9: El antifaz. Suprema ven...za.

...VENIDA — Compañía española de sar...zuelas, Ligero-Díaz de la Vega.—Viernes 30, a las 6: Las estrellas.—Noche, a las 9: La tragedia de América a las tinieblas, Las estrellas.—Mañana sábado, estreno: Las duquesas de Bal Tabarin.

...DEN — TEATRO AL AIRE LIBRE, ... Cangallo y Maipú.—A las 6 y a las 9, ...a corte de Faraón. Estreno: La paz en ...guerra, ¡Arriba la liga! Plateas $ 0.30.

...ARIEDADES — (Plaza Constitución).— Compañía española de zarzuelas, Ruiz ...Andreu. — Viernes 30, a las 6: La ...abra del molino.—Noche, a las 8.45: El ...ño de Martín Gil, La sombra del molino, Los aviadores.

...ATRO EXCELSIOR — Empresa, A. M. ...Canepa.—Compañía española, recreo ...rnaco.—Viernes 30, a las 6: Bohemios.— ...che, a las 8.45: El conde de Luxemburg, La gatita blanca, Amor ciego.

...OMEDIA — Empresa: Rey y Cía.—Compañía de comedias Juan Vehil.—Sábado ... las 8.45.—Presentación de la compañía con La fatal aventurera (policial).— ...as 10.45: Mariquela. Platea por sección.

...TAL THEATRE — Compañía cómico-lírica nacional.—Viernes 30, a las 9.15 ...s Nenanas de Bingostura, El calor ...s colores. Estreno: Internado de niñas ...

VARIEDADES

...SINO — Compañía de atracciones mundiales.—Viernes 30, a las 5.30 p. m. ...ción vermouth con atracciones.—A las ... p. m. Gran éxito: Rosita Rodrigues ... Amantini, Fontsoli, Dufty and Daisy, ...rry, hermanos Wittus, Mlle. Marcy y ... la compañía.—De 11 a 12, campeo... de lucha.

...NE MAJESTIC THEATRE — Lavalle 513 ... 53.—Viernes 30—Biógrafo y zarzuelas ... la compañía Montero-Fernández. Tarde y noche. Estreno de la zarzuela La cala de Olimpia.

...YO — Compañía de variedades y atracciones. — Espectáculo para familias. — ...nes 30, tarde a las 5.30 y noche a las ... — Bailes de Luis, Carmen de Lara ...

...ONDA — Empresa Gerard Glenn. — ...Biógrafo y variedades.—De 10 a 12, ... a 1.30 y de 5.45 a 12.30.—Exito de la ...avilla Viviane, Lune de Sevres y Antonieta.

...ATRO HIPPODROME — C. Pellegrini y ...Corrientes—Empresa D. D'Anna.—Gran ...mericano Slipp y Feltus. El ...conjunto artístico vendido a Sud ...ica. Inauguración en breve.

...RQUE JAPONES — Callao y Paseo de ...allo.—Temporada de verano. Abierto ... los días de 2 a 12 p. m. Continuos ...s estrenos en el Teatro Romano, 200 ...ciones variadas al aire libre. Entrada con 2 actuaciones, Viernes 30, gran gala de moda.

CINEMATOGRAFOS

...LACE THEATRE — Corrientes 757.— ...iernes 30—Pathé Journal 417. Las rosas del domingo en el río Luján, Carlitos en las termas, El secreto del bosque, Elena Holmes, episodio No. 10: La ...ja, por Mlle. Daubray y Mr. Gilbert—Noche: Función de beneficio.—Mañana sábado: El pecado eterno, por Florence Reed.

...TRO GENERAL BELGRANO — Cabildo 2166.—Viernes 30—Red de araña, ... la pastora, Los grillos de la ver..., por William Rousell; El valle Paraíso, El secreto del bosque, por Elena Hor... episodio No. 7.

...OLE PALACE — Corrientes 2759-61.— ...iernes 30—Vida nueva, El oro maldi... América en la guerra, No. 9.—Mañana ...o: Ultus, episodio No. 4.

...ECT — Calle Sulpacha núm. 482.— ...iernes 30—Tarde: El secreto del lirio, Anita Stewart; La mujer y la fiera, ...ndo la proa a la tempestad, El cáliz ...o de Ambrosio. Todas las noches: El ...

...ENDID THEATRE — Santa Fe 1848.— ...iernes 30, tarde y noche.—El misterio diablo, por Margarita Fisher; La cruz ...El sueño de Joe Guindama, Soldadito ...come, En poder de los piratas, Toda...

...RICE THEATRE — Corrientes y Maipú. ...iernes 30, tarde y noche, por sección. ...Estreno: El secreto del lirio, por Anita Stewart. Exito: Mujeres víctimas de la ..., Hogar moderno, Los Jercolis. Función entera, plateas $ 1.20.

...O AMERICAN PALACE — Córdoba y ...allao.—Viernes 30—Quien cela daña, ...ncro de los polios, Ravenger, 35a. se... Noche solamente: El ladrón.—Mañana: La traviesa colegiala, por Francisca ...ini.

...EMATOGRAFO "CALLAO" — Avenida ...allao 27—Viernes 30, tarde y noche. ...reno: Asunto combinado, La mujer ... cuatreros, Las aventuras de un bandolero, La pequeña sueca.—Noche solamente: Por do durazno.

...E BOLIVAR — Calle Bolívar 1032.— ...iernes 30—La pequeña gran actriz, 46 ...s: El derecho a la vida, 25 partes; ...isterio de la doble cruz, 11o. episo... 13 partes.—Mañana: Hermana contra ...ana, 20 partes.

...ERIAL BIOGRAFO — Cangallo 771— ...iernes 30 — El mediador, por George ...; Los vampiros de la Bolsa de Chica...o. episodio de El misterio de la doble ...—Mañana: Romeo y Julieta.

...CTRIC PALACE — Lavalle No. 836.— ...iernes 30—Dalila, Los jugadores, por ...rahim; Ultus, 6o. episodio; Las minas ...uesas, El secreto del bosque, Ter... dio.

...AL CINE — Calle Esmeralda No. 429.— ...iernes 30—Estreno: Viuda por sí misma, por Alice Brady; El avaricioso mister..., en 25 partes; La lepra social, 20 ...s; El estigma del odio, 15 partes.

...STAL PALACE — Corrientes 1550.— ...iernes 30, tarde y noche.—Civilización 40 partes; 5o. episodio de Ultus, y 8o. episodios de Las aventuras de ...na; La criada de Salustiano, La mina ...quesa.

...OU SALON — Pueyrredón No. 965.— ...iernes 30—El cóndor de los Andes, ...an secreto, El cuarto No. 29, Tarde, ...da 0.20; noche, completa, 0.30.—Mañana: Ultus.

...ORT PALACE — Corrientes No. 1283.— ...iernes 30—Sofía de Kravonia, la. época ...Sábado, 2a. época. A las 6 y noche a ...0.30: Sapho, por Paulina Frederick.

...AN BIOGRAFO LAVALLE — Lavalle ...951.—Viernes 30—Estreno: El estigma, ...a, 15 partes; La exposición de Pa...

...ATRO PRINCESA. — Sulpacha 460. — ...inematógrafo continuado de 11 a 7 y ...2.—Viernes 30—Estrenos: Una acción ...brosa, 6 partes; Bombas y bandidos, ...partes; Viuda por sí misma, 30 partes.

...INE ESLAVA — Sulpacha No. 686.— ...Hoy: Paraíso de amor.—Mañana: Amade París, por Theda Bara. ...1p

...LBIL PALACE. — Corrientes 3150.— ...Exito de "Petit Goyarre", "Trío de los ...pos" y "Caballero Castillo". Estreno: ...hombre sin padre", por Douglas Fair...banks. ...1p

DE LA PLATA

...LAIPO — Empresa Rey y Cía.—Compañía argentina de comedias dirigida ... los actores Margarita Buschiazzo—Sábado, de diciembre, estreno de la compa...—Darán las obras "La hora Nona" y ...Flores Pintadas". Platea $ 1.

AVISOS PARA NAVIDAD Y AÑO NUEVO

ALMANAQUES, CALENDARIOS Y pantallas baratas, A. Beswala, Bolívar 366.

ALMANAQUES PARA 1918, PANTALLAS de cartón y de seda y en general todo artículo para reclame, encontrarán el surtido más variado y los precios más baratos, Bonduel Hnos., 827 Victoria 833. B. A. v4d

EN LA SUCURSAL SUR DE "LA PRENSA", calle Almirante Brown 835 (Boca) se reciben avisos para publicar en este diario en iguales condiciones de tarifa que en la casa central. perm.

REVENDEDORES, JUGUETES surtidos, precios admiten 50 o|o beneficio, cajones de 20, 50 y 100 $, remite Bazar Para Todos, B. de Irigoyen 465. v2d

REGALO: TODOS QUE SE HACAN mejo de medida, guanteros 3 4 semanales, un movedor triador importado, casa de, Furst, Córdoba 1345. v5

AVISOS PARA SEÑORAS Y SEÑORITAS

A FORRAR botones bolita, bombé, dobles, baratos, C. Pellegrini 678. v6dic.

A $ 3.85 ELEGANTES SOMBREROS pajá, seda, crep, etc. Pellegrini 524. v30

AL ESPIRIT, forman paja y seda, desde $ 3.90 y composturas, Tucumán 879.

AVISO: VESTIDOS, batones, blusas, dibujos, cualquiera de la moda, 40 o|o economía, casa F. Rosselló, Cerrito 360. vid.

AH!... ES INUTIL VEÑ PARA CRER los precios, el trabajo, los regalos fotografía Caffaro. vid

ALCHADOS se forran, especial de pluma y algodón, fábr. acreditada, en la sociedad porteña: Charcas 1811, U. T. 6132, Juncal. v4d

AH!... GRATIS LO QUE VALE 10 $, un gran retrato al lápiz, mandan dirección, enviaremos vale fotografía Caffaro, Santa Fe 2385, Corrientes 2592. vid

ARRUGAS, MANCHAS, PECAS, desaparecen con los baños radioexigeno ultravioleta, Enseñanza de masaje y manicura, Av. de Mayo 1396. v30

AH!... COMUNIONES, HACIENDO cualquier gasto regalamos grande con marco moda oval, fotografía Caffaro, Santa Fe 2385, Corrientes 2592. vid

RETRATARSE, Sociedad Artística, C. Pellegrini 282. Hay ascensor. Regalamos pelnado y retrato grande con marco, en docena retratos. El regalo es valioso. Postales finas $ 4 docena. v4

A LAS NIÑAS DE COMUNION Y novias, ver espléndidos retratos platino color de moda, pelnado gratis, postales y retratos desde 5 $ doc., abierto los domingos y fiestas, Santa Fe 2732, foto Fallace. v3d

PROVECHEN, DON JUAN ITURRIBEreigorrigoicoerrotaberricoechea, Sarmiento 1059, para Navidad y año nuevo, vende a mitad precio todas clases calzados, Botitas con tapa para niños desde 2.50, zapatos brin blanco para señora desde 3.95. v9d

A LA CIUDAD DE PARIS. Precios de hoy, viernes, ventas color a 0.50, 0.75 o 0.95 mt., crepe seda 2.50 mt., pongée bl. y neg., a 1.10 mt., batones, vestidos estamiña a 5.95, batones varios a 3.80, blusas a 1.50, sombreros clarín y paja a 2.50, hoy a Santa Fe 2312.

A PRECIOS SENSACIONALMENTE bajos, vendemos ventiles encantadores de cretonilla, faille, tular y tulle. Sorpresa los más grandes confeccionistas del país y presentamos las más grandes variedades de modelos, calidades y colores, Saus, Corrientes y Montevideo. v1

Cremas! Radial! Instantánea es la mejor crema, $ 3.00. La Crema París embellece el cutis, 3 $, Maipú, Mitre 1573. v30

CORSETERIA Y FAJISTA señoras y caballeros, ex primera en casa Cadol, va a domicilio, Sra. del Río, Sarmiento 1262. v2

COSTURERA PARA FAMILIA SE OFRE... en casa pretenciosa. J. B., Victoria 3819.

CANAS! DESAPARECEN, SIN TEÑIRSE, Ojo! Calvicie, es curable. Pídan en perfumerías y farmacias, Prod. "Sorprendente", Dep., Chile 1462.

ESTUCHE ALABASTER del Dr. Fleyver, Rejuvenece instantáneamente el rostro, Farmacia Nelson, Sulpacha 477. v1

FORMAS DE señora $ 2.90, sombreros de cul 5.90, Corrientes 1129. v1

FORMAS blancas y tostadas a 2 $, adornadas 5 $, reforno, Sipopcha 332.

Flores artificiales, enseñanza en 6 lecciones, facilidades para aprendizaje, Moreno 2248. vid.

GRAN LIQUIDACION por reformas, calzados, modas, tules, fantasías, Cangallo 1159. v2

GRAN INVENTO ELECTRICO, desaparición de arrugas sin pinchado facial. Quito manchas, masaje, pedicuro, depilación, ...

...

...

LA PRENSA

Año XLIX — Núm. 17.487 — BUENOS AIRES, VIERNES 30 DE NOVIEMBRE DE 1917 — Dirección y Administración: Avenida de Mayo 567 y 579

DIARIO DE LA MAÑANA

(Fundado el 18 de octubre de 1869)

Precio del ejemplar: 10 centavos

TARIFA DE SUSCRIPCION:

Capital Interior Exterior

	6 m/l	8 m/l	$ oro
Un mes.	$ 1.50	—	—
Tres meses. . . .	4.00	7.50	7.00
Seis meses. . . .	12.00	14.00	14.00
Un año.	22.00	27.00	27.00

SUD-AMERICA

Tres meses.	$ oro $ 10.00
Seis meses.	" " 17.00
Un año.	" " 31.00

DIVERSIONES PUBLICAS

TEATROS

COLISEO — Empresa, Vaini y Cía. — Gran Compañía lírica argentina. Maestro director y concertador, Ernesto Cogorno. Maestro de coro, José Papi. Director artístico, Virginio Cesari. Presentación el sábado 1º de diciembre, con la ópera Aida: protagonista, Miralle Teyssier. 40 coristas del Colón, 12 bailarinas, 40 profesores del Colón, 24 banda en escena. Material de decorados, atrezzo, vestuario y archivo de propiedad de Walter Mocchi y Da Rosa, y Mocchi.

SAN MARTIN — Empresa: Rey y Cía. — Compañía de zarzuela española, José Palmada. — Viernes 30, a las 5: Bronces y porcelana. El escuadrón del amor. — Noche, a las 8.45: El diablo en Buenos Aires. Academia de varietés. El escuadrón del amor. — El lunes, estreno: La Eva ideal.

VICTORIA — Compañía comico-dramática de Manuel Díaz de la Haza. — Viernes 30, a las 9. — Grandioso éxito: 5a. representación, de: El cardenal. Plateas 2 $.

APOLO — Compañía argentina, Roberto Casaux. — Viernes 30, a las 9. — El rincón de los besos. Estreno, por esta compañía: El profesor Godé (bebé). Plateas, pesos 2.50. — Mañana sábado, matinée a las 3.30, a beneficio del boletero de este teatro, Enrique del Bueno.

BUENOS AIRES — Empresa: F. Delgado. — Compañía argentina, Musino-Alippi. — Viernes 30, a las 8: La hija de Percantina. — Noche, a las 9: La hija de Percantina. Estrenos: Expiando el triunfo, La casa de los Borgia.

MARCONI — Compañía italiana de operetas, de Clara Weiss. — Viernes 30, a las 9. — Principessa del dóllari. Plateas 2 $.

NUEVO — Compañía nacional Pablo Podestá. — Viernes 30. — Beneficio de los actores Julio Escarcela y Leopoldo Simari. — A las 9: El antifaz. Suprema venganza.

AVENIDA — Compañía española de zarzuelas Ligero-Díaz de la Vega. — Viernes 30, a las 6: Las estrellas. — Noche, a las 9: La trapera, ¡De América a las trincheras!, Las estrellas. — Mañana sábado, estreno: La duquesa de Bal Tabarin.

EDEN — TEATRO AL AIRE LIBRE, Cangallo y Maipú. — A las 6 y a las 8, — La corte de Faraón, Estreno: La paz en la guerra, ¡Arriba la liga! Plateas $ 0.30.

VARIEDADES. — (Plaza Constitución). — Compañía española de zarzuelas, Ruiz Parisi-Andreu. — Viernes 30, a las 6: La sombra del molino. — Noche, a las 8.45: El sueño de Martín Gil, La sombra del molino, Los aviadores.

TEATRO EXCELSIOR — Empresa, A. M. Cánepa. — Compañía española, Federico Carrasco. — Viernes 30, a las 8: Bohemios. — Noche, a las 8.45: El conde de Luxemburgo, La gatita blanca, Amor ciego.

COMEDIA — Empresa: Rey y Cía. — Compañía de comedias Juan Vehil. — Sábado 1º, a las 8.45: Presentación de la compañía, con La fatal aventurera (policial). — A las 10.45: Mariancia. Plateas por sección, $ 1.—

ROYAL THEATRE — Compañía cómico-lírica nacional. — Viernes 30, a las 9.15. — Las hormenes de Augostura, El calor de los calores. Estreno: Unicamente de niñas bien...

VARIEDADES

CASINO — Compañía de atracciones mundiales. — Viernes 30, a las 5.30 p. m. Sección vermouth con atracciones. — A las 8.30 p. m. Gran éxito: Rosita Rodrigues, Tina Amantini, Montesol, Duffy and Daisy, Hopes hermanos Wittes, Mlle. Marcy y toda la compañía. — Do 11 a 12, campeonato de leche.

CINE MAJESTIC THEATRE — Lavalle 643 y 45. — Viernes 30. — Biógrafo y zarzuelas por la compañía Montero-Fernández. Tarde y noche. Estreno de la zarzuela La estrella de Olimpia.

MAYO — Compañía de variedades y atracciones. — Especialidad para familias. — Viernes 30, tarde a las 6.45 y noche a las 8.45. — Exitos: Rosa de Lys, Carmen de Lorca, Lolita Gil, Las Haddes, El angelito Martino, Pierson, Dolly Gray y Dolly. — Mañana sábado, matinée a las 3.30, a beneficio del boletero de este teatro, Enrique del Bueno.

PALERMO — Variedades y zarzuelas. — Viernes 30, a las 6.45: Exitazo de la compañía Montero-Fernández. Tarde y noche. Estreno de la zarzuela La estrella de Olimpia.

TEATRO HIPPODROME — C. Pellegrini y Corrientes. — Empresa, D. D'Arna. — Gran circo norteamericano Shipp y Feltus. El mejor conjunto artístico venido a Sud América. Inauguración en breve.

PARQUE JAPONES — Callao y Paseo de Julio. — Temporada de verano. Abierto todos los días de 2 a 12 p. m. Continuamente estrenos en el Teatro Romano, 100 diversiones variadas al aire libre. Entrada 1 $ con 2 atracciones, Viernes 30, gran noche de moda.

CINEMATOGRAFOS

PALACE THEATRE — Corrientes 757. — Viernes 30 — Pathé Journal 417, Las regatas del domingo en el río Luján, Carlitos en las termas, El secreto del bosque, por Elena Holmes, episodio No. 12: La tormenta, por Milo, Daubray y Mr. Signoret. — Noche: Función de beneficio: — Mañana sábado: El pecado eterno, por Florence Reed.

TEATRO GENERAL BELGRANO — Cabildo 3166. — Viernes 30 — Red de araña, Max y la pastora, Los grillos de la verdad, por William Russell; El valle Paraíso, El secreto del bosque, por Elena Holmes, episodio No. 7.

ETOILE PALACE — Corrientes 3760-64. — Viernes 30 — Vida nueva, El oro maldito, América en la guerra, No. 8. — Mañana sábado: Ultus, episodio No. 4.

SELECT — Calle Suipacha núm. 482. — Viernes 30 — Tarde: El secreto del lirio, por Anita Stewart; La mujer y la fiera, Poniendo la proa a la tempestad, El cáliz amargo de Ambrosio, Todas las noches: El impostor.

SPLENDID THEATRE — Santa Fe 1848. — Viernes 30, tarde y noche. — El asistente del diablo, por Margarita Fisher; La cruz rota, El sueño de Joe Guindama, Soldadito de plomo, Un poder de los piratas, Todavía él.

EMPIRE THEATRE — Corrientes y Maipú. — Viernes 30, tarde y noche, por secciones. — Estreno: El secreto del lirio, por Anita Stewart. Exito: Mujeres víctimas de la guerra, Edgar moderno, Los Jercolis. Función entera, pisos $ 1.20.

THE AMERICAN PALACE — Córdoba y Callao. — Viernes 30. — Quien cola daña, El dinero de los pollos, Rivenger, 3ra. serie. Noche solamente: El ladrón. — Mañana: La traviesa colegiala, por Francisca Bertini.

CINEMATOGRAFO "CALLAO" — Avenida Callao 27. — Viernes 30, tarde y noche. — Estreno: Asunto combinado, La marca de los cuervos, Las aventuras de un banquero, La pequeña suerca. — Noche solamente: Flor de durazno.

CINE BOLIVAR — Calle Bolívar 1032. — Viernes 30. — La pequeña gran actriz, 49 partes; El derecho a la vida, 2a. partes; El misterio de la doble cruz, Lip. episodio, 13 partes. — Mañana: Hermana contra hermana, 30 partes.

IMPERIAL BIOGRAFO — Cangallo 771. — Viernes 30 — El mediador, por George Walsh; Los vampiros de la Bolsa de Chicago, 12o. episodio de El misterio de la doble cruz. — Mañana: Romeo y Julieta.

ELECTRIC PALACE — Lavalle, No. 326. — Viernes 30 — Dalila, Los jugadores, por G. Larking; Ultus, 6o. episodio; Las minas de turquesas, El secreto del bosque, 1er. episodio.

REAL CINE — Calle Esmeralda No. 422. — Viernes 30 — Estreno: Viuda por sí misma, por Alice Brady; El ovalvo interior Parker, en 25 partes; La lepra social, 30 partes; El estigma del odio, 35 partes.

CRISTAL PALACE — Corrientes 1550. — Viernes 30, tarde y noche. — Civilización, en 40 partes; 5o. episodio de Ultus, y 7o. y 8o. episodios de Las aventuras de Paulina; La criada de Salustiano, La mina de turquesas.

BIJOU SALON — Pueyrredón No. 965. — Viernes 30 — El cóndor de los Andes, El gran secreto, El cuarto No. 29. Tarde completa 0.20; noche, completa, 0.30. — Mañana: Ultus.

SMART PALACE — Corrientes No. 1285. — Viernes 30 — Sofía de Kravonia, la. época. Sábado 2a. época. Días 6 y noche a las 10.30: Sábado, por Pauline Frederick.

GRAN BIOGRAFO LAVALLE — Lavalle 922. — Viernes 30 — Estreno: El estigma, drama, 5 partes; La exposición de Panamá.

TEATRO PRINCESA. — Suipacha 468. — Cinematógrafo continuado de 11 a. m. y 2 a 12. — Viernes 30 — Matrenes: Una acción temeraria, 6 partes; Bombas y bandidos, 2 partes; Viuda por sí misma, 30 partes.

CINE ESLAVA — Suipacha No. 638. — Hoy: Paraíso de amor. — Mañana: Amado de París, por Thomas Bara.

COLETI, PALACE. — Corrientes 3160. — Exito de "Petit Capsure", "Trío de los Cantores" y "Cabalero Castillo". Estreno: "El hombre sin padre", por Douglas Fairbanks.

DE LA PLATA

COLISEO — Empresa, Rey y Cía. — Compañía argentina de comedias dirigida por los actores Manuel Medina y Rosalía Fernández. — Hoy, viernes 30, a las 9: Estreno de la comedia en 3 actos, original de la empresa, Los hijos de Don Juan. — Mañana sábado, a las 9: Estreno de la comedia en 3 actos, original de la empresa, Los hijos de Don Juan.

AVISOS PARA NAVIDAD Y AÑO NUEVO

ALMANAQUES, CALENDARIOS y pastillas baratas, A. Estwein, Bolívar 565.

ALMANAQUES PARA 1918, PANTALLAS de cartón y de seda y en general todo artículo para reclame, encontrarán el surtido más variado y los precios más baratos, Bonduel Hnos., 577 Victoria 573, B. A. vtd

EN LA SUCURSAL SUR DE "LA PRENSA", calle Almirante Brown 835 (Boca) se reciben avisos para publicar en este diario en iguales condiciones de tarifa que en la casa central. parm.

REVENDEDORES, JUGUETES surtidos, precios admiten 50 o|o beneficio, cajones de 20, 50 y 100 $, remite Bazar Para Todos, B. de Irigoyen 485. v2d

REGALO: TODOS QUE SE HAGAN traje de calle, pantaloneros 4 $ semanales, un moroleon, ejemplar importado, casa 6, Fust, Córdoba 1550. v5

AVISOS PARA SEÑORAS Y SEÑORITAS

AFORRAR botones bolita, bombé, dobles, baratos, C. Pellegrini 673. védic.

A $ 8.95 ELEGANTES SOMBREROS pajas, seda, crep, etc. Pellegrini 524. v30

AL ESPRIT, formas paja y seda, desde $ 3.90 y compostura, Tucumán 979.

AVISO: VESTIDOS, batones, blusas, últimas creaciones de la moda, 40 o|o economía, casa F. Rosello, Cerrito 569. v18.

AH... ES INUTIL VER PARA CREER los precios, el trabajo, los regalos fotográficos Caffaro.

ACOLCHADOS se forran, especial de plumas y algodón, fábr. acredit., en la sociedad porteña, Charcas 3511, U. T. 4182, Juncal. v30

¡¡¡... GRATIS LO QUE VALE 30 $, gran retrato al lápiz, mandan dirección, enviaremos vale fotográfico Caffaro, Santa Fe 2385. vtd

ARRUGAS, MANCHAS, PECAS, desaparecen con los baños radioxigeno ultravioleta, Enseñanza de masaje y manicura, Av. de Mayo 1396. v30

¡¡¡... COMUNIONES, HACIENDO cualquier gasto regalamos grande con marco moda oval., fotografía Cafaro, Santa Fe 2385, Corrientes 2392. vtd

RETRATARSE, Sociedad Artística; C. Pellegrini 282. Hay ascensor. Regalamos peinado y retrato grande con marco, en docena retratos. El regalo es valioso. Postales finas $ 4 docena. v4

A LAS NIÑAS DE COMUNION Y NOvias, ver espléndidos retratos platino color moda, peinado gratis, postales y retratos desde 5 $ doc., abierto los domingos y fiestas, Santa Fe 2732, foto Palace. v4d

APROVECHEN, DON JUAN ITURRIBEarrigorriaguicoechea, Sarmiento 1039, para Navidad y año nuevo, vende a mitad precio todas clases calzados. Botita brin para niños desde 2.90, zapatos brin blanco para señora desde 3.25. v8d

A LA CIUDAD DE PARIS. Precios de hoy viernes: voiles color a 0.60, 0.75 y 0.95 mt., crepe seda 2.50 mt., pongée bl. y negro, a 1.10 mt., batones, vestidos etamina a 5.95, batones varios a 3.50, blusas a 1.50, sombreros clarín y paja a 2.50, hoy a Santa Fe 2312.

A PRECIOS SENSACIONALMENTE bajos, vendemos vestidos encantadores de estamalina, faille, tular y voile. Somos los más grandes confeccionistas del país y presentamos las más grandes variedades de modelos, calidades y colores. Sapz, Corrientes y Montevideo. v15

CANAS: Radiell Instantáneo es la mejor tintura, $ 3.80. La Crema Perla embellece el cutis, 3 $, Maipú, Mitre 1572. v30

CORSETERA Y PAJISTA, señoras y caballeros, ex primera en casa Cadol, va a domicilio, Sra. del Río, Sarmiento 1282. v2

COSTURERA PARA FAMILIA SE OFREce sin pretensiones, J. R., Victoria 3319.

CANAS! DESAPARECEN, SIN TENIRSE. Ojo! Calvicie, es curable. Pídan en perfumerías y farmacias, Prod. "Sorprendente". Dep., Chile 1462.

ESTUQUE ALABASTER del Dr. Fleyss, Rejuvenece instantáneamente el rostro, Farmacia Nelson, Suipacha 417. v1

FORMAS de señora $ 2.00, sombreros de dul 5.90, Corrientes 1139. v1

FORMAS blancas y tostadas a 3 $, adornadas 5 $, retorno; Suipacha 833.

FLORES artificiales, enseñanza en 15 lecciones, facilidades para aprendizaje; Moreno 2543. v1d.

GRAN LIQUIDACION, por reformas, calzados, modas, lutos, fantasías, Cangallo 1150.

GRAN INVENTO ELECTRICO, desaparición de arrugas con el planchado facial. Quita pecas, manchas, puntos negros, depilación, masaje, tratamiento de belleza, manicura, peinados. v30

LENCERIA, Sociedad Artística; C. Pellegrini 282. Hay ascensor. Regalamos peinado y retrato grande con marco, en docena retratos. El regalo es valioso. Postales finas $ 4 docena. v4

LAS NIÑAS DE COMUNION Y NOvias, ver espléndidos retratos platino color moda, peinado gratis, postales y retratos desde 5 $ doc., abierto los domingos y fiestas, Santa Fe 2732, foto Palace. v4d

APROVECHEN, DON JUAN ITURRIBEarrigorriaguicoechea, Sarmiento 1039, para Navidad y año nuevo, vende a mitad precio todas clases calzados. Botita brin para niños desde 2.90, zapatos brin blanco para señora desde 3.25. v8d

LA CIUDAD DE PARIS. Precios de hoy viernes: voiles color a 0.60, 0.75 y 0.95 mt., crepe seda 2.50 mt., pongée bl. y negro, a 1.10 mt., batones, vestidos etamina a 5.95, batones varios a 3.50, blusas a 1.50, sombreros clarín y paja a 2.50, hoy a Santa Fe 2312.

A PRECIOS SENSACIONALMENTE bajos, vendemos vestidos encantadores de estamalina, faille, tular y voile. Somos los más grandes confeccionistas del país y presentamos las más grandes variedades de modelos, calidades y colores, Sapz, Corrientes y Montevideo. v15

CANAS! Radiell Instantáneo es la mejor tintura, $ 3.80. La Crema Perla embellece el cutis, 3 $, Maipú, Mitre 1572. v30

CORSETERA Y PAJISTA, señoras y caballeros, ex primera en casa Cadol, va a domicilio, Sra. del Río, Sarmiento 1282. v2

COSTURERA PARA FAMILIA SE OFREce sin pretensiones, J. R., Victoria 3319.

CANAS! DESAPARECEN, SIN TENIRSE. Ojo! Calvicie, es curable. Pídan en perfumerías y farmacias, Prod. "Sorprendente". Dep., Chile 1462.

ESTUQUE ALABASTER del Dr. Fleyss, Rejuvenece instantáneamente el rostro, Farmacia Nelson, Suipacha 417. v1

FORMAS de señora $ 2.00, sombreros de dul 5.90, Corrientes 1139. v1

FORMAS blancas y tostadas a 3 $, adornadas 5 $, retorno; Suipacha 833.

FLORES artificiales, enseñanza en 15 lecciones, facilidades para aprendizaje; Moreno 2543. v1d.

GRAN LIQUIDACION, por reformas, calzados, modas, lutos, fantasías, Cangallo 1150.

GRAN INVENTO ELECTRICO, desaparición de arrugas con el planchado facial. Quita pecas, manchas, puntos negros, depilación, masaje, tratamiento de belleza, manicura, peinados. v30

LENCERIA, Sociedad Artística; C. Pellegrini 282. Hay ascensor. Regalamos peinado y retrato grande con marco, en docena retratos. El regalo es valioso. Postales finas $ 4 docena. v4

LAS NIÑAS DE COMUNION Y NOvias, ver espléndidos retratos platino color moda, peinado gratis, postales y retratos desde 5 $ doc., abierto los domingos y fiestas, Santa Fe 2732, foto Palace. v4d

APROVECHEN, DON JUAN ITURRIBEarrigorriaguicoechea, Sarmiento 1039, para Navidad y año nuevo, vende a mitad precio todas clases calzados. Botita brin para niños desde 2.90, zapatos brin blanco para señora desde 3.25. v8d

LA CIUDAD DE PARIS. Precios de hoy viernes: voiles color a 0.60, 0.75 y 0.95 mt., crepe seda 2.50 mt., pongée bl. y negro, a 1.10 mt., batones, vestidos etamina a 5.95, batones varios a 3.50, blusas a 1.50, sombreros clarín y paja a 2.50, hoy a Santa Fe 2312.

A PRECIOS SENSACIONALMENTE bajos, vendemos vestidos encantadores de estamalina, faille, tular y voile. Somos los más grandes confeccionistas del país y presentamos las más grandes variedades de modelos, calidades y colores, Sapz, Corrientes y Montevideo. v15

CANAS! Radiell Instantáneo es la mejor tintura, $ 3.80. La Crema Perla embellece el cutis, 3 $, Maipú, Mitre 1572. v30

CORSETERA Y PAJISTA, señoras y caballeros, ex primera en casa Cadol, va a domicilio, Sra. del Río, Sarmiento 1282. v2

COSTURERA PARA FAMILIA SE OFREce sin pretensiones, J. R., Victoria 3319.

OFICIOS Y EMPRESAS UTILES PARA LAS FAMILIAS

AFINO y compongo pianos, Ruth, U. T. 121, Belg., José Hernández 2744. vtd

AFINO PIANOS 2 $; COMPOSTURAS baratas, Venezuela 1314, U. T. 4879 Lib.

AFINO PIANOS POR 2 $, REPARACIOnes garantidas, Rivadavia 1614. vtd

AFINO y compongo pianos, garantía, Correntes 2138, U. T. 4489, Libertad.

AFINADOR PIANOS POR 2 $ Y COMposturas muy baratas, Defensa 1099. vt

AGENCIA GENERAL DE CONVENTO clases, refacciones, pianos, etc., Moreno 3332, U. T. 484 Mitre.

ACORNOS para señoras avisa a Longobardi, Bolívar 597, entrada "buen gusto", precio económico, sexta feria. v30

AFUEGOS AMIGO! El mejor tener surtido bien, llamadores para coches, tejidos metálicos, resort., Longobardi, Bolívar 590, v30

A 4 $ EL CIEN DE TARJETAS mortuorias, impresas en relieve, con grabado de coches, Moreno 3321.

ADORNOS PARA PESETAS y casimires los limpiadores de alfombras, guardadora de muebles, fábrica de tejidos, Salvat y Cía., Perú 864, U. T. 437 Avenida, Coop. 3250 Central. v9

CONTRATO pisos a 7.50 $, Sr. Ler, crédito, Mariano Pelliza 1249, Olivos. v30d

ESCRIBO pisos a 0.40 y 0.50 $, trabajo esmerado, Asunción 831, U. T. 4071, Juncal. v30

ENCERO 2 $ piso, 2 manos, Moreno 2a. pal. Paraguay 3654, U. T. 4787 J. v1

ENCERO PISOS, LIMPIO CASAS, TOMO abonados, se limpian alfombras, Buenos Aires 256, U. T. 2042 Libertad. v1d.

ENCERADO A todo nuevo a 1 y 2 $, casa brillante, Lavalle 1745, U. T. 4414, Lib. v40

ENCERO PISOS, LIMPIO Alfombras, limpieza de cocina, Tomás Cárdenas, Belgrano 1199, U. T. 2014, Libertad. v1d

ENCERO PISOS, LIMPIO CASAS, TOMO abonados, se limpian alfombras, Buenos Aires 256, U. T. 2042 Libertad. v1d.

ENCERADO A todo nuevo a 1 y 2 $, casa brillante, Lavalle 1745, U. T. 4414, Lib. v40

ENCERO PISOS, LIMPIO Alfombras, limpieza de cocina, Tomás Cárdenas, Belgrano 1199, U. T. 2014, Libertad. v1d

ENCERO pisos a 2 $ cada uno, con 2 kilos de cera; entiendo de pintura y alfombrería; Arcos 1551, Belgrano.

ENCERO PISOS, LIMPIO CASAS, ABOnos, sacudo alfombras barato, J. Badía, Venezuela 1828, U. T. 5927 Libertad. vtd

ENCERADO especial a 1 y 2 $, cera brillante, no marca pisadas; limpieza de casas, Montevideo 979, U. T. 6142, Juncal. v30

ENCERADO ESPECIAL DE PISOS PARA limpieza de casas, y alfombras, abonos, Casimiro Cardona, Alsina 1575, U. T. 2 Lib., Libertad. v17d.

ENCERO Y LUSTRO PISOS y parquets a 3 $ por pieza, 2 manos de cera, única que no marca las pisadas, limpieza de casas y alfombras, ex oficial de Thompson, Corrientes 2134, U. T. 1243, Lib. v1

ENCERO Y LUSTRO pisos y parquets a 3 $ por pieza, con 3 manos de cera y aguarrás especial, única que no marca las pisadas, a prueba. Especialista, lustro pianos y muebles, limpieza casa, barataltelmo, ex oficial de Maple. Encerador de confianza, Bahía Fe 3147, U. T. 4660, Juncal. vtd

EX OFICIAL DE Maple, de París, Posee nuevo método para encerar pisos, parquets, 2 $ pieza, 3 manos de cera, brillante, resistente al agua y no marca las pisadas (a prueba), limpio cortes, alfombras, barato, fondo abonos, lustro y compongo muebles y pianos a mitad de precio, La Parisien, Alsina 2093, U. T. 2870, Mitre. vtd.

LUSTRO, COMPONGO Y CAMBIO muebles, fábr. Flore, Venezuela 4147. v5d

LUSTRO TODA CLASE DE MUEBLES, especialidad en muebles finos y pianos, con certificado, Pavón 2381. v30

PINTO, blanqueo muy barato; Uruguay 3367, U. T. 7467 Libertad. v30

PINTO, empapelo, blanqueo, refacciones, Piedras 921, U. T. 3183, B. Orden. vtd.

PINTO, EMPAPELO, blanqueo mitad precio, B. Mitre 2346, U. T. 4428, Mitre. v1

PINTO, BLANQUEO y empapelo barato, cuarto y rapidez, Cerrito 418. v30

PINTOR EMPAPELA 3 $, buen trabajo, Paraguay 1464, U. T. 1107, Juncal. v30

PINTO FRENTES Y PATIOS A 5 $, piezas 2, empapelo 3. Río Bamba 149. v30

PINTO, empapelo, refaccione piezas 3, v, 5 $, Saavedra 986, U. T. 4755 Mitre. v1

PINTO, EMPAPELO PIEZAS 5 $, albañilería, Belgrano 3630, Vardiero. v2

PINTOR albañil, empapelo 5, 8, 10, 15 $ pieza, U. T. 5788, Lib., Esmeralda 264.

PINTOR, emp., albañil, más barato, U. T. 2922 Lib., Tucumán 1763.

PINTOR, pintura oro, pintura luminosos barato, U. T. 2922 Lib., Tucumán 1763.

PINTO Y EMPAPELO PIEZAS A 4 $, B. Mitre 1434, U. T. 3386, Lib., J. C. Arce.

PINTO, BLANQUEO, EMPAPELO, BARato, Cangallo 1615, Coop. T. 1557, Central.

PINTURA, amp. albañilería, barato, personal, comp. U. T. 2811, Av. Maipú No 746.

Tapicero baratísimo en muebles finos, cortinados, Leopoldo, S. Carlos 3420. v30

TARJETAS EN RELIEVE, grabados y timbrados de lujo, 50 y 100 de costo económico, se llevan muestras a domicilio, R. Muñiz, Maipú 234.

YA ES HORA, hable a Longobardi, Bolívar 590, para que le adorne su casa con poco costo, ambos teléfonos. v30

VENTA DE CASAS Y TERRENOS

A $ 1.50 V. 2 TERRENOS, DESEADO centro Goyal y Cayena, cercados y 40.000 ladrillos. vtd

A VOGUINO, VENDE CASAS Y terrenos en toda condición, R. Falcón 2066. v4

A TODOS INTERESAN MIS REMATES. Leer avisos Y. P. Cacuri.

A 8.5 $ V. vendo 40x85, con edific. a 1 cuadra subt. y Av. La Plata, $ 250, con contrata, dueño, C. Calvo 4148.

AL lado de Cabildo y estación Colegiales, se vende casita recién construída, para matrim., toda cotod., Palpa 2145. v1

ALMAGRO, a 20 metros de Medrano y 2 de Rivadavia, sala, 3 hab., cocina, azotehuela, etc., en $ 8.200, Elizalde, San Martín 92. v1

A 2 cuadras de Rivadavia, Floresta, hermosa casita, moderna, 3 hab. grandes, chica, cocinita, mosaicos, etc., Bogotá 6354 y Goya, frente, en $ 3.850, Elizalde, San Martín 92. v1

A V. PROVINCIAS UNDAS 2100, 5 D. COmedor, cloacas, 10x35, 16.500 $, con cómodas; Dúplex, 4 d., comed., cloacas, 12x30, 13.500 $. Cnel. Orán 600, 10x30, R. Sandoval, Pergamino 82. v1

CASA NUEVA, VALLE 3147, RENTA 300 $, vale toda hora. v30

CHACRA, 14 cuadras, vendo urgente, casa, comodidades, Ramos, Rivadavia 827.

COLCHONES MARTINEZ 1105, CASA fabricante, pruebe, primera, bien construídos, única pase 6.000 $, Cacuri.

CORNING Y WARNER, BASE 7.500 celular, sobre Parque Centenario y Gaona, casa moderna, Figueroa 265.

COGHLAN: Washington 2185, 3 pz., adpago, vendo $ 4.500, Sandberg, Rivadavia 2.076.

CON $ 800 y 10.000 CED., 2 CASAS Luquito en seguida, Monte Diario 701 al 6.

CASA ALTOS Y BAJOS, PAYON y Rioja 1.5.6000 $, San Juan y Larrea 2, hab. 12.800, Urquiza al 1300, 5 hab. 11.000 $, plazo 3 años, Garay 2023, Dimasio.

CABALLITO, VENDO LINDA CASA quinta: moned., gdezas, gran cocina, mod., 10x60, vistas fren., hall., escalera, patio, dos patios, mosaico, agua cte., plazo, pequeña transfiss, 3 cuadras Rivadavia, 9000 una Río Cuarto, subt., Convención 1240 v30.

CASAS SAN JUAN Y BOEDO, 10x30 Y 9x63, 4 p., 26.000 $, con cómodas; México y Alberti, 8 p., 18.200 $; Humberto I y Catamarca, 10.67, 10 p., galpón, etc., 25.000 $; Matheu y Independencia, 6 p., 18.000 $; Matorras y Viel, 5 p., 6.500 $, otras Raynell, Victoria 571.

CUATRO VENTAS INTERESANTES: Casa Acevedo 2223, base $ 8.500. Campo sobre esq. Gorcha, base $ 18.000. 3 chacras en Ituzaingó, base $ 260 y 100 la hect. Bóveda con dos cámaras, base $ 2.500. El remate se efectuará el lunes a las 3.30 p. m. en mi casa, San Martín 345, U. T. 1881, Avda. Pídan planos; T. A. Vinelli y Cía.

CASA CALLE DANEL 3441, ENTRE Pavón y Constitución, 5 grandes habitaciones, oficinas, aguas corrientes, cloacas y adoquinado todo pagado. A media cuadra de la calle Constitución, altura del 3200, con el eléctrico Lacroze y una de Garay, con varios eléctricos, 350 varas. Vendo judicial, con la base de 6.391. Casa sólida, en 1er. piso 20 $ vara por terreno, con edificio en cal, aguas, cloacas y adoquinado. Vendo pasado mañana domingo a las 5 p. m. Verdaderas piolhincha. Puede verse a toda hora.

DONADO 1325 Y PAMPA, sala, 2 dormitorios, baño, líquido 3.400 $, urgente.

DEVOTO VDO. URGENTE 607 v., esq. Sucre, 3 y Tres Cruces, barato, Seguridad 2670.

ESQUINA RAFAELA 3401 Y EMBARADERO, sobre estación Floresta, edificio moderno, entre Rivadavia y Pcias. Unidas; base 4.500 $, a plazos, ocasión, remata Cacuri.

FLORES, CENTRAL, RENTA 16 o|o CAsa 8 piezas, moderna, 25.000 $, vende R. Sandoval, Pergamino 82. v1

JUDICIAL EN CABALLITO, ZUVIRIA 540, entre José María Moreno y Craig, edificio en terreno de 10x50 a dos de Directorio y 3 de Río Cuarto, se remata el domingo. Los avisos de V. F. Cacuri. v30

LOTES ALTOS PINTORESCOS. RODEAdos de chalets en Gral. Rodríguez, F. C. O., remato judicialmente, sin base, por lo que den, el domingo 2 de diciembre a las 5 p. m. en los mismos terrenos, que quedan 3 cuadras de la Municipalidad y 4 de la plaza principal y a 12 cuadras del gran boulevar España. A 48 minutos del Once y con 21 trenes diarios de ida y vuelta. Lotes altos para casas de campo y vivir invierno y verano. En subterráneo y la avenida Rivadavia con su adoquinado avanzado a Liniers, aumentan la importancia del pueblo. Visítense. En Gral. Rodríguez en la casa Luis Bonno y Bunge, hay planos que darán razón. Solicítense planos por correo, teléfono o personalmente a Olmi, Reconquista 353, U. T. 3290 (Avenida). v30.

LOTES EN FLORENCIO VARELA, F. C. S., frente a la preciosa quinta del doctor Rodeo Vásquez, con 60 trenes diarios, algunos rápidos, de 25 minutos. Altos, una verdadera loma. Remate judicialmente sin base, por lo que den, el domingo 2 de diciembre a las 4 p. m. en el Café de la Estación frente a la estación Florencio Varela. El cochero José Elgazi está allí en la estación para conducir a todos los interesados hasta los terrenos. Solicítense planos por correo, teléfono o personalmente a Olmi, Reconquista 353, U. T. 3290 (Avenida). v30

MORENO CASA QUINTA MODERNA se vende 6.500 v. o. $ piezas, baño, servicios higiénicos, Sarmiento 1475.

OTROS, CASA GRANDE CATAMARCA 3740, misma estantería Borges, vendo regalado.

PICHINCHA 1460 Y SAN JUAN, 2 SALAS 7 piezas, líquido $ 12.000, a Matos.

PROPIEDAD SE VENDE, Pueyrredón 1777, Anchorena. Ofertas por cartas, Lima 44, D. F. Romero, no se admite corredor.

RUA, vende, Cabrera por Piedrabuena, casa de familia, moderna, 7.000 $.

RUA, vende, Av. Avellaneda, casa con 6 piezas cédulas y 4.000 $ al contado.

RUA, vende, Chiclana por Pavón, 10x50, 6 piezas, en 7.500 $.

RENTA 1.800, POR VENTA, CASA nueva, Rivadavia 6147, vendo urgente. v1

RIVADAVIA Y HABANA 3400 Vd., Sa. 8.7 $, 4.400 cdd. y adquisición 750, Rivadavia 3150.

RUA, REMATA CHICHARA 1465, 10 por 50, 1.500 v., a quien edifique frente 7.000.

RUA—REMATA QUITO 3644, A cuadras de Rivadavia y 1 de Belgrano, con cédulas. Visítese.

RUA—REMATA EN DEVOTO, LINDANdo con la Biblioteca Popular Devoto, 30x45, va Veanse avisos remite.

RUA, VENDE EN PALERMO THAMES 1717, 8.9 cuadras de P. Italia, 10x42 va., sala, 4 dormitorios, comedor, 5.500 cédulas, muy barata, urgente.

RUA, VENDE EN PALERMO, PARAguay 4385, a 2 cuadras Bolívar, sala, comedor, 5 dormitorios, 10x42 va., precio 15.500, urgente, tratar Av. Mayo 566-72.

RUA, PARA LA SALUD Y RECREO DE sus hijos, recomienda en el centro de Villa Devoto, con cédulas, amplio parque y jardín, tranvías a 20 metros, entre palacios. Visítese a cualquier hora. Detalles avisos remate.

SE VENDE TERRENO DO 6.000 VARAS a 6 cuadras de Cabildo y 4 del Parque Saavedra, calles Correa, Zapiola y Ruiz Huidobro. Facilidades de pago. Tratar en Triunvirato 4806. v30

TERRENOS en Mar del Plata, sobre bulevar Independencia (asfaltado) y 25 de Mayo, vendo varios lotes con facilidades, E. N. R., casilla correo 317. v30

UN REGALO! COMO JUDICIAL! HERmosa casa por 3.000 $ y a plazos, Avellaneda 3493, frente a la estación del tranvía, sobre los bulevares Lacroze, El Canoa y Alvarez Thomas. Un chiche, remata Cacuri.

VENDO MI CASA 3 piezas, Granaderos 646, tratar Granaderos 332, Flores.

VILLA del Parque, a 2 cuadras est., vendo esq., altos, en 800 $, Rioja 1055. v30

VENDO BOVEDA EN RECOLETA, muy barata y bien situada, C. Urquiza 850, v2

VENDO PROPIEDAD enquina, con instalaciones de almacén, Aguirre 1202 al 12, esquina Darwin 398 al 1000, tratar San José 188. v2

COMPRA DE CASAS Y TERRENOS

A REMATAR O VENDER su casa rápidajase a Mazzoz, Esmeralda 264. v30

ANGEL LOPEZ, Av. de MAYO 676, compra casas sin gastos, atiendo cartas.

ALMAGRO, FLORES O TALERMO, desea comprar dos casas una para vivir y otra de renta, hasta 20.000 $ ciuna, por carta Sra. B, de G., Río de Janeiro 649, v1

COMPRO CASITA de 4 a 5.000 $, Caballito a V. Sarsfield, Bogotá 3501.

COMPRO BOVEDA EN EL CEMENterio Chacarita, San Martín 345, escritorio 39. v30

CASA-QUINTA dando pichincha, compro al contado en Villa Ballester, de 3 a 10.000 $, pasaje Gilcmes 443, Lachiai.

COMPRO AL CONTADO CASA PARA renta, 20.000 $, sin corredor, por carta a J. Pascual, Lima 223.

COMPRO CASA 5 PIEZAS, DEP., PUEblo cercano, capital J. Carlo, Avellaneda 994.

NOTA: MIS UNICAS OFICINAS ESTAN instaladas en Rivadavia 827. Atiendo operaciones de propiedades solamente y no estoy vinculado de ningún modo a homónimos que se dedican a negocios afines. — V. P. Cacuri.

QUIEREN VENDER CASAS, TERRENOS y campos, particular o sin remate? Garantía la venta en pocos días, sin gastos, C. A. Pigueroa, Araos 2574, U. T. 1873, Palermo. v140d

RUA, DE LA ANTIGUA FIRMA BACIgalupi y Tula, atiende la compra-venta particular y ventas de casas en todos los barrios, de 3 a m. a 7 p. m., Av. de Mayo 568|72.

URGENTE compro 2 casas de renta, tratar Provincias Unidas 2290. vl

CAMPOS Y HACIENDAS

ARRENDAR DIEGO CHACRITA, entre ésta y La Plata o sus alrededores, datos completos por carta a Charcas 1459. v2

ARRIENDO 2

VENTA de MUEBLES y OBJETOS VARIOS

SELECTO MOBLAJE, REMATA[illegible] cochez; Charcas 1555, Williams.

SE VENDE CAJA DE HIERRO Y VA[illegible] rias cosas, Rivera 36[illegible]

SE VENDE CAMA ROBLE, DAS[illegible] y baul, Helguera 3683, V. de, Buenos.

URGENTE, DORMITORIOS, ROPEROS, colchones lana, muebles, Piedras 824 v1

URGENTE, LUJOSO DORMITORIO [illegible] XV, ropero y tocador, [illegible] costó 1.200 $, vale 350 $ [illegible]

VENDO MUEBLES USADOS, Perú [illegible] varios casa particular.

VENDO COMEDOR Y DORMITORIO cao[illegible] ba y bronce, Saavedra 1851 vid

VENDO DORMITORIO CHAMANT[illegible] de tarde, Vianna [illegible] v30

VENDO DORMITORIOS A [illegible] ropajes, aparadores a 20 $, cama[illegible] s y 15 $, Tabaiban[illegible]

VENDO DORMITORIOS, COMEDO[illegible] nillas, camas hierro, [illegible] lana, aparadores, roperos, [illegible] sas, biombos usados [illegible] Corrientes [illegible]

VENDO URGENTE, BARATISIMO [illegible] elegantes dormitorios [illegible] ble, casi nuevos, 150, 70 $. [illegible] ble, 150 $, sofá 45 $, [illegible] cutorio n. 3, todos con [illegible]

VENDO MUY BARATO URGENTE [illegible] co comedor y dormitorio [illegible] casi nuevos, sala dorada [illegible] escrit., cama bronce, [illegible] bles sueltos, juntos o separados [illegible] Irigoyen 1378.

AVISOS COMERCIALES

AVISO AL COMERCIO QUE [illegible] do mi negocio de [illegible] 1461, al señor R. Suárez, [illegible] días desde la fecha. [illegible]

AVISO AL COMERCIO HABER VENDI[illegible] do mi negocio de [illegible] al señor R. Forga, [illegible] Nacional, con [illegible]

AVISO AL COMERCIO [illegible] do mi negocio de [illegible] 2078, a los señores Borla [illegible]

AVISO CIGARRERIA Y ANEXOS, [illegible] 73, se [illegible] nes 3 días. Vendedor, [illegible] comprador, Santiago Albertini.

AVISO AL COMERCIO [illegible] Hernández, [illegible] Belgrano [illegible] calle Alsina [illegible] cribirlo por [illegible] pena 3 días [illegible]

AVISO AL COMERCIO [illegible] Buenos Aires, [illegible] Rivadavia [illegible] Alsina 1451, [illegible] Reclamaciones 3 días.—Buenos Aires, noviembre 28 de 1917.—V. Díaz, vendedor. v30

AL COMERCIO. POR INTERMEDIO del balancead[illegible] y rematador público Martín Bisáñez, escritorio Sáenz Peña 229, U. T. 4813, Libertad, vendí libre de todo gravamen al señor Tomás Barufaldi mitad de mi restaurant, Entre Ríos 531. Reclamaciones 3 días.—Buenos Aires, noviembre 30-917. J. Jimenez. v2

AL COMERCIO, AVISO QUE BAJO IN[illegible] venta judicial practicada por el ba[illegible] dor y rematador público Sr. José A. Repetto, [illegible] Moreno 915, T. Telef 1009 Rivera, he vendido al Sr. Alfredo Bertanil, su negocio de almacén [illegible] comestibles y bebidas, sito en esta capital, calle Rusell 3792 esq. Plaza. Los que tengan derecho a reclamaciones deberán hacerlas dentro de los 5 días de la fecha.—Buenos Aires, noviembre 29 de 1917.—Manuel Martínez Alonso. v2d

AL COMERCIO AVISO QUE BAJO IN[illegible] venta judicial practicada por el ba[illegible] dor y rematador público señor ALFREDO [illegible] se [illegible] de Lavalle 2411, U. T. 4800 Mitre, he vendido al señor M. Castello su negocio de [illegible] de comestibles, despacho de bebidas, [illegible] existencias en la casa. Los [illegible] acreedores sitos en [illegible] negocio lo reclamen presentando en el término de tres días a contar desde la fecha.—Buenos Aires, noviembre 29 de 1917.—Vendedor, Jesús Domínguez Martínez. vd

AL COMERCIO: POR INTERMEDIO del [illegible] balancead[illegible] y rematador público Martín Bisáñez, escritorio [illegible] Peña 229, U. T. 4813, Libertad, vendí libre de todo gravamen a [illegible] Cabrera, [illegible] de comercio, calle [illegible] Nº 12, [illegible] de diciembre a 2 días.—Buenos Aires, noviembre 30 de 1917. Luis Lombardi. vd

AL COMERCIO: POR W. B. ZAQUIERES [illegible] bador y rdor. pongo en su [illegible] antigua oficina, Victoria 1670, [illegible] sivo, y bajo inventario [illegible] vendí al señor J. Soliero [illegible] gran restaurant y bebidas Gral. Mitre 989 (Vuelta [illegible] 3 días.—V. Díaz vendedor. vd

AL COMERCIO: POR INTERMEDIO del balancead[illegible] y rematador público Martín Bisáñez, escritorio Sáenz Peña 229, U. T. 4813, Libertad, vendí libre de todo gravamen mi [illegible] Reclamaciones 3 días.—Buenos Aires, noviembre 28 de 1917.—V. Díaz, vendedor. v30

AL COMERCIO, POR INTERMEDIO del balancead[illegible] y rematador público Martín Bisáñez, escritorio Sáenz Peña 229, U. T. 4813, Libertad, vendí libre de todo gravamen mi [illegible] Reclamaciones 3 días.—Buenos Aires, noviembre 28 de 1917.—V. Díaz, vendedor. v30

AL COMERCIO: POR W. B. ZAQUIERES [illegible] bador y rdor. pongo en su [illegible] antigua oficina, Victoria 1670, [illegible] sivo, y bajo inventario [illegible] vendí al señor J. Soliero [illegible] gran restaurant y bebidas Gral. Mitre 989 (Vuelta [illegible] 3 días.—V. Díaz vendedor. vd

AL COMERCIO: POR INTERMEDIO del balancead[illegible] y rematador público Martín Bisáñez, escritorio Sáenz Peña 229, U. T. 4813, Libertad, vendí libre de todo gravamen mi [illegible] Reclamaciones 3 días.—Buenos Aires, noviembre 28 de 1917.—V. Díaz, vendedor. v30

AL COMERCIO. POR INTERMEDIO del balancead[illegible] y rematador público Martín Bisáñez, escritorio Sáenz Peña 229, U. T. 4813, Libertad, vendí libre de todo gravamen mi [illegible] Reclamaciones 3 días.—Buenos Aires, noviembre 28 de 1917.—V. Díaz, vendedor. v30

AL COMERCIO: POR W. B. ZAQUIERES [illegible] bador y rdor. pongo en su [illegible] antigua oficina, Victoria 1670, [illegible] sivo, y bajo inventario [illegible] vendí al señor J. Soliero [illegible] gran restaurant y bebidas Gral. Mitre 989 (Vuelta [illegible] 3 días.—V. Díaz vendedor. vd

AL COMERCIO.

ALQUILER de CASAS y DEPARTAMENTOS

EN EL TIGRE, SE ALQUILA CASA quinta con muebles, tratar México 871.

EN CORRIENTES 2560, SE ALQUILAN lujosas cuatro entradas internas de 4 y 5 piezas, baño instalado y demás comodidades. vi

EN AV. DE MAYO 605, SE ALQUILA 4o. piso, 7 piezas, cuarto de baño, azotea, balcones a la Avenida, ascens., pr. 325 $. v30

EN SALTA 1186, SE ALQUILA CÓMODA casa con 5 habitaciones, cocina, cuarto de baño y servicio, visiteso todo el día, tratar B. Mitre 311, llaves al 118.

EN BARRACAS, SE ALQUILAN 1 O 2 casas, juntas o separadas, con jardín y 2.000 v. c. de terreno, verías y tratar, Santa Elena 381. v1

EN BANFIELD, CASA-QUINTA CON 5 habitaciones y comodidades, luz eléctrica, gas y agua corriente, alquiler 50 $, Medrano 351, tratar Peña 140. v1

EN VILLA DEVOTO, CASA DE ALTOS se alquila con frente a tres calles, Nueva York 4319, seis dormitorios, comedor, frente vidriera y demás comodidades, a una cuadra de la estación y tranvías 35 y 86, agua corriente y luz eléctrica. vid

EN VILLA DEL PARQUE, SAN ROQUE 3372, entre Cuenca y Helguera se alquila casa de 6 piezas, baño, cocina, despensa, sótano, gallinero, jardín y fondo grande, agua corriente y luz eléctrica, a 1 cuadra de Av. San Martín y 3 estación Pacífico, precio 85 $, llaves al lado 3162.

EN LANUS, CALLE LLAVALLOL ENTRE 2 de Mayo y 20 de Septiembre, casa nueva frente moderno con balcones, hall, 4 habitaciones, baño interior, pieza de servicio de 3x5, w. c. para servicio fondo, verjas, jardín al frente, etc., a 4 cuadras de la estación, a del tranvía y media cuadra de la calle señalada. Precio $ 55. vid

LINDÍSIMO DEPTO. 2 grandes piezas, c. de baño con artefactos, cocina, luz, aire, muy central, 63 $ mensuales, se alquila, Paraguay 523.

MAR DEL PLATA ALQUILO CASAS Y chalets, Brugo, Suipacha 760. vid

MAR PLATA alq. casas, Silveira, Malpú 276, o allá, Tizoni, S. Estero 1732. vid.

MARTÍNEZ, CASA 4 P., ECT., CERCA estación, 50 $, tratar Callao 1685. v2d

NUEVO BANCO ITALIANO, OFICINA de Administración de Propiedades. Casas y negocios para alquilar.

MEDRANO esq. Sarmiento, negocio, 120 $. VIENTES 1105 esq. Australia, (negocio), 200 $.

SALEDO 2804, (negocio), $ 40.
BRASIL 2639, (negocio), 75 $.
JUFRE 175, (negocio), $ 35.
ALBARELLOS esq. Nazca (V. Pueyrredón), $ 25.
IRIARTE 1756 (dep. 5, altos), $ 75.
SALOEDO 2638 (dep. altos, izquierda), 50 $
CAMPANA 72 (1/2 cuadra Rivadavia) 80 $. v2d

QUINTA en San Fernando, 11 de Septiembre 1300, con grandes comodidades, se alquila; tratar en la misma, de 2 a 5 p. m. v1

PESOS 50 CEDO MITAD DEPTO., TODAS comod. Chacabuco 852, 3a. esc. bajo.

PARA FAMILIA Y SUBALQUILAR, Charcas 1456, alquílase linda casa 10 habitaciones, $ 240, abierto de 10 a 4.

SE ALQUILA casa 7 piezas y todas comodidades, 130 $, Carming 1870.

SE ALQUILA, PAMPA 2939, PETIT-HOtel. Hasta Pampa 2023.

SE ALQUILA CASITA 5 PIEZAS Y LUZ eléctrica, $ 10, Convención 819. v30

SE ALQUILA departamento 2 piezas y una chica 60 $, E. Unidos 1356. v1

SE ALQUILA CASA, POZOS 548, VERLA de 8 a 10 y de 2 a 4, tratar Moreno 1201. v30

SE alquila 1 cuadra y 1/2 estación Hermoso chalet Adrogué, Somellera 181, tratar B. Aires, Independencia 2836. vidic.

SE ALQUILA casa central, Esmeralda 108, esq. B. Mitre, 6 piezas y dep., buena para oficinas.

SE ALQUILA QUINTA AMUEBLADA en "Mercio", cinco cuadras estación, conocida por "La Estherisita". v2d

SE ALQUILA LINDA CASA alta 2o. piso Cangallo 1812, 8 habitaciones, gran azotea, confortable, citraux, parquet, etc, precio 300 $. v2

SE ALQUILA CASITA 3 PIEZAS, cuarto de baño, cocina, antecocina y demás comodidades, Bomplund 2061, llaves al lado en el garage. v2

SE ALQUILA CON O SIN CONTRATA casa de 3 habitaciones grandes, 2 chicas y, demás comodidades, con un gran galpón al fondo, Río Cuarto 843/845.

SE ALQUILA EN ADROGUÉ AMPLIA casa quinta amuebiada, frente al parque del Hotel de las Delicias, tratar Rodríguez Peña 1660, de 1 a 5 p. m. v2

SE ALQUILA INDEPENDENCIA 953, lindo departamento de 3 habitaciones, cocina, baño instalado, luz eléctrica y ascensor, tratar Suipacha 68. vi

SE ALQUILA DEPARTAMENTO amueblado, esquina Lavalle y Libertad, vista sobre la plaza, para tratar dirigirse Seaby, Tucumán 1005. v2d

SE ALQUILA CASA COMODA PARA UNA familia sola, sala, comedor, 3 piezas, 1 en los altos, cloacas, baño, luz eléctrica, demás comodidades, Constitución 3081, tratar Constitución 3202. vid

SE ALQUILA CASA NUEVA, LUJOSA Y completamente independiente, Parral 93 (a menos de una cuadra de Rivadavia entre dos estaciones del subterráneo) muy apropiada para corta familia o personas mayores solas, con cinco piezas de las cuales 4 con ventana y balcón a la calle, baño con todas sus artefactos, cocina, pieza de servicio, pileta de lavar, etc. Luz eléctrica, gas, cloacas y aguas corrientes. Precio 140 $, con contrato no menor de un año. Llaves y tratar, Parral 59.

ALQUILER de LOCALES y ESCRITORIOS

ALQUILASE ESQ. amplio local, sótano y casa de familia, 120 $, B. Mitre 3701. v30

ALQUILANSE lindos escritorios, luz, ascensor, muy baratos, Victoria 788. v6d

ALQUILO LOCAL CON SOTANO A 1 cuadra Mercado Abasto, Corrientes 3111. v30

ALQ. ESQ. 80 $, negocio, armaz., 4 pzas., Camacuá y Merlo, v. de 11 a 1. v30

ALQUILASE LOCAL, LAVALLE 330, llaves al 326. v1

ALQUILO ESQUINA Vieytes 1193, muy barato, con comodidad.

ALQ. ESQ. buen parade, sótano, vidrieras, comod. fam. Triunvirato 202.

ALQUILASE 35 $ GRAN LOCAL, MOderno, esq., 24 Noviembre 1906, 9 a 11.

ALQ. LOCAL NUEVO, 2 GRANDES vidrieras y sótano, Cerrito 531.

ALQUILO negocio y 1 habitación, Pueyrredón 1944, 120 $. v1

ALQUILASE garage para 8 autos, taller o depósito, Las Heras 3453. v6

ALQUILO ALMACEN CON ALMACENES, Santo Domingo 2702.

Alquilo un local para negocio, con comodidad para familia; Ayacucho 384.

ALQUILASE casa, galpón y amplio terreno; Sladi Carnot 143.

ALQ. BARATO 38 $ AMPLIO ALMACEN con armazón, Argerich 2336, a 2 c. estación V. del Parque.

ALQUILO 180 $, CASA negocio esquina, Avenida Alvarez y Billinghurst; tratar Avenida Alvear 2960.

ALQUILASE GRAN GALPON, con entrepiso, caballeriza y habitaciones, alquiler 30 $, Donato Alvarez 4538.

ALQUILO negocio, 2 piezas, patio, zaguán, comodidades, 60 $, Garay esq. Rioja.

ALQUILASE esquina, instalaciones, luz y sótano, comod. para fila., S. Peña 1297 y Cochabamba 2601/5. v1

ALQUILO Sarmiento 1380, negocio con sótano, 3 piezas y demás dependencias, aire y luz; tratar al 0386. v2

ALQUILO gran esquina, para negocio, luz eléctrica, cloacas, 1 cuadra tranvía todas direcciones. 119 $; Thames 2360. v1d.

ALQUILO ESQ. CON ARMAZONES, mozadores y demás comod. familia, Cabaleitas 601 esq. Parral (Caballito). vid

ALQUILASE ESQUINA, SE VENDEN las instalaciones, alquiler 130 $, Estados Unidos 1601. vidic

ALQ. ESQ. MOD., SOTANO, comodidades p. flia, Sarmiento 4102, tratar Victoria 3503. v30

ALQ. TODO O PARTE DE GRANDIOSO local central, sin columnas, 3 entradas, Cerrito 459, por días o mes. v30

ALQUILO CASA NUEVA CON GRAN galpón 10x43, apropiado para cualquier industria, Río de Janeiro 753 al 55, casi esq. Cangallo. v1d

ALQUILANSE EN SAN FERNANDO, dos casas para negocio, centrales, a media cuadra de la plaza, con 70 varas de fondo y piezas para familia; verlas y tratar con José Ravier, calle San Martín 1682, San Fernando. v2

BELGRANO 536, espacioso local alquílase en 120 $, tratar Rivadavia 1552. vid

COBRALON PARA 2 U 3 CHATAS de 20 a 25 $, alquilo, B. Sur Mier 278. v1

CORRALON 4 piezas y horno, alq. 100 $, Humberto 2742. v30

CORRALON con 2 piezas y grandes galpones, alquílase 100 $, Camargo 668. v30

CORDOBA 2466, NEGOCIO, con gran galpón, se alquila.

CASITA, CORRALON, cloacas, alquilo; Boyacá 842, tratar de 8 a 11.

Casa negocio, 3 pz. y galpón, alq. Av. La Plata 683, llaves al 642, 120 $.

CASA NEGOCIO reglas instalaciones 7 piezas, alq., Av. La Plata 642, 150 $.

CORRALON CON CINCO PIEZAS Y CINco pesebres se alquila, Rincón 1339, tratar Venezuela 1956. v30

CARBONERIA ALQUILO, CON TODO lo necesario, patente y clientela, hay lugar para caballo y carro, Donato Alvarez 550, Flores. v30

ESQUINA ALQUILO MODERNA, 4 Vidrieras, sótano, Garay 3245, tratar en los altos. v6

ESCRITORIOS MODERNOS, TODAS DImensiones, se alquilan a mitad de precio, Corrientes 685, esq. Maipú. vid

ESQUINA con salón, una sala, galpón y parte corralón, alquílase 50 $, Culpina y Monte, dueño Corrientes 1766.

ESQUINA con habitaciones, galpón y terreno, se alquila, para comercio, industrias o corral, Guayanas 5172.

ALQUILER de LOCALES y ESCRITORIOS

ESCRITORIO C. inmob., máq. escr., teléf. y empleado, 40 $, C. Pellegrini 422, vid.

ESCRITORIOS BIEN VENTILADOS y luz, se Alquilan, Reconquista 331. vid

ESCRITORIO, SALA CON VESTIBULO, luz, disponiendo de teléfono y empleado, alquílase a abogado o escribano 50 $, Lavalle 1695.

EN LOMAS, F. C. S. ALQUILANSE 12 espléndidos negocios y casa para familia, con ricos mostradores cedro, etc., tratar Salta 184, capital. vid

EN SAN FERNANDO, alquilo dos espléndidos locales para restaurant o café, billares, a media cuadra de la plaza, calle Construcción 248/248; vérlos y tratar con José Ravier, en San Fernando, calle San Martín 1682. v2

EN VILLA DEVOTO, CASA DE NEGOcio se alquila con frente a tres calles, Salon, gran sótano, tres piezas y comodidades, especial para almacén, ferretería, bazar, restaurant, calle Nueva York 4202, a una cuadra de la estación y tranvía. vid

FABRICA de calzado se alquila, completamente instalada, Tucumán 3149, tratar Sarmiento 1156, abierta todo el día. v3

GALPON espléndido alquilo en 35 $ entrada carro, Venezuela 3361.

GALPON MUY cómodo alquilo 40 $ y piezas 12 $, Victoria 4260. vi

GALPON SE ALQUILA grande de material $ 550, Libertad 1008.

GALPON, piezas alquilo 40 p.; Mitre No. 1918; llaves al 1903.

GALPON DE GRANDES DIMENSIONES, alquilo 80 $, Olaya 1742.

GALPON Y SEIS HAB., ALQUILASE, 24 Noviembre 1955. vid

GALPON INDUSTRIA o depósito, Salcedo 2861, 30 $. vi

GALPON TERRENO GRANDE Y LOCAL al frente, se alq., Belgrano 2164. v30

GALPON ALQUILO, 12 m. por 7, de alto, 35 $, E. Unidos 1885. v30

GALPON DE 10x20, EN ORDENANZA, para cualquier industria, caballerizas y 4 piezas familia, se alquila Sapaleri 1650, esq. Monte Dinero 700. v30

GRAN CORRALON, depósito para animales bnos, automóviles, carruajes, corrales, carbón, leña o industrias. Techado, estañado, con 2.500 v. c., calle Bulnes 2745, se alquila; tratar José Couti y Cía., Bolívar 389.

GRANDES locales para negocios o fábricas, alquilo, en San Fernando, centrales, calle principal, a media cuadra de la plaza, con habitaciones y 70 varas de fondo, alquiler módico, tratar con José Ravier, en San Fernando, calle San Martín 1682. v2

HOTEL 12 PIEZAS amuebladas restaurant, billar, canchas bochas, molino, dependencias, comodidades, en el mismo peluquería instalada, 1 cuadra estación, alq. Tratar Juan Dupont, Los Toldos, F. C. O. v30

LOCAL, BUENAS INSTALACIONES SE alquila, esq. Lavalleja y Atacama. vid

LOCAL ALQUILO PARA NEGOCIO EN 40 pesos, Belgrano 1345. v30

LOCAL PARA NEGOCIO, CON armazones, alquílase, Rivadavia 2950. vid

LOCAL PARA NEGOCIO, CON COMOdidades, alq., barato, S. Peña 438. vid

LOCAL CON 3 piezas para café o carnicería, se alquila; calle 25 de Mayo 482.

LOCAL AMPLIO, comodidad para familia se alquila, barato, Sarmiento 1027.

LOCAL ESQUINA, DEFENSA Y HUMberto I, se alquila.

LOCAL LINDO y 2 piezas, 100 $, punto céntrico y comercial, esq. Moreno 2060.

LOCAL AMPLIO, CON sótano se alquila en 140 $, Alsina 1423, tratar Alsina 1431.

LOCALCITO Y PIEZA, piso mosaico, 50 v. c., alquilo 50 $, Solís 2166.

LOCAL AMPLIO HS. y dep. supsuelo, etc. Rivadavia 1721/23, alquilo barato.

LOCAL CENTRAL, COMO PARA CARNIcería, lechería, etc., Rivadavia 1126, 200 $. v30

LOCAL CON GRAN VIDRIERA, CON O sin departamento de 2 piezas, servicio, luz eléctrica, se alquila, Rioja 1262. v30

LOCAL CON AMPLIA VIDRIERA E instalaciones p. primer orden, se alquila a precio módico, verlo y tratar en Bmé. Mitre 1569, de 9 a 11 a. m. y de 2 a 4 p. m. vi

LOCALES GRANDES PARA negocios, industrias o depósitos, se alquilan, Rivadavia 3383 y Sarmiento 2241 y 2243, tratar Av. de Mayo 822, dep. B, de 2 a 6.

NEGOCIO SOTANO y comodidades fam., alquilo 70 $, Castro esq. Tarija. v30

OFICINAS PARA GRANDES SOCIEDAdes o compañías que deseen ubicarse en el centro de la City, un piso independiente de 650 metros cuadrados, con mucho aire, luz, calefacción, etc., enteramente modernos, Cangallo 456. v30

POR 25 $ se alquila localcito para zapatero, luz gratis, Garay 2505. vi

SE VENDE UN MOTOR OTTO DE 4 H. P., Las Piedras 158, Landa. vi

SALA y antesala para negocio se alquila, 30 $, Tandil 3869, Floresta. vi

SE ALQUILA pieza para escritorio o personas mayores; Cangallo 328.

SE ALQUILA SALITA PARA ESCRITOrio, 25 de Mayo 336.

SE ALQUILA GRAN LOCAL Y COMODIdad; Corrientes 1859.

SE ALQUILA LOCALCITO EN 10 $, Rodríguez Peña 196.

SE ALQUILA CASITA CENTRAL, PROpia para consultorio, Cerrito 444. v30

SE ALQUILA NEGOCIO y pieza en 50 $, Rincón 438. v30

SE ALQUILA AMPLIO local con comodidad para familia, B. Mitre 1412; trato Chacabuco 368, de 10 a 4. vi

SE ALQUILA LOCAL 13x20 M., 2 vidrieras, com. fam., Av. San Martín y Bella Vista 2140, $ 100, verlo todo el día.

SE ALQUILA una carnicería, con comodidad para familia, Arrecifes 3590/92, esq. Dolores, tratar Pavón 3092. v2

SALON PARA NEGOCIO y 18 habitaciones en los altos, entrada independiente, se alquila, Pedro Mendoza 1229, al frente al Riachuelo.

SE ALQUILA UNA ESQUINA PARA NEgocio o familia con una sala y dos piezas, Tratado calle Ramos Mejía 710, a una cuadra del mercado Crespo. vid

SE ALQUILA MUY CENTRAL, Chile 853, amplio local, nuevo, con mucha luz y ventilación, para escritorio y depósito, con una cómoda casa de familia al fondo, compuesta de 4 piezas, baño instalado, cocina, sótano, altillo, etc. Precio 300 $, con contrato no menor de un año.

HOTELES Y CASAS DE PENSION

AV. MAYO 861, Pensión España Hotel, mes desde 70 $, día 3 $, vascos. v30

PEDRAS 122, buena pensión central, con o sin piezas, fam., 1o.

CABALLEROS o matrimonio, pensión con o sin pieza, B. Mitre 1284. v30

caballeros doy pensión en familia, B. Mitre 1516, 2o. v1

CABALLERO doy PENSION CON O sin pieza, familia, Junín 851, p. 3o.

PRECIO MODICO pensión familiar, sala, piezas, confort, Chacabuco 359. v4

PRECIO MODICO PENSION A CABAlleros, lindas piezas, luz, tel. Perú 367.

ALQUILASE PIEZA AMUEB., PENSION completa, a señores ingl., Cerrito 836. vid

LAS FAMILIAS y pasajeros, tomen pensión en el hotel Iflar, Cerrito 34. v4

PRECIO MODICO FAMILIA da buena pensión, único, Misiones 302. vi

$ 35 pensión sana, con cama, de 35 a $ 50, lujosas salas a la calle, casa honesta, baño caliente, tel., Sulpacha 383. v30

ALQUILASE sala o pieza amueblada, con o sin pensión, casa familia, Sulpacha 772. vi

35 $ pensión, sala y piezas, con muebles, matrimonios 110 y 120 hasta 170 $, caballeros 55, 60 y 65, baño caliente, familia, Perú 874. v30

40 $ PENSION VERDADERA ESPAñola, con pieza desde 60, salas y piezas reglas, baño caliente, teléfono, C. Pellegrini 348. v2

BUENA PENSION Y LINDAS PIEZAS en fam., Cangallo 1253, dep. 9, piso 2o. v30

BUENA PENSION EN FAMILIA, 35 $, con pieza 50, Sarmiento 741. vid

BUENOS AIRES HOTEL, Cerrito 5, Salas, piezas, precios módicos. v2

BUENA PENSION ESPAÑOLA, FAMILIA aragonesa, Victoria 1220. v30

BUENA PENSION española, para 2 por 70 $, con linda pieza 90, Córdoba 932, dep. 8. v2

BUENA PENSION, HERMOSA, PIEZA, baño caliente, único inquilino, alquilo a matrimonio o 2 señoras, Cabildo 724.

CASA FAMILIA ALQUILO PIEZA Y pensión a personas distinguidas, únicos; Alsina 2746.

DOS buena pensión y alquilo salas chicas y grandes, bien amuebladas, a matrimonio o caballeros, Cangallo 957, 2o. piso.

EXCELENTE pensión a matrimonio y caballeros/solos, en casa de señora distinguida, teléf., baño cal., Paraná 483. v1

EN CASA DE FAMILIA DECENTE SE da pensión a precios módicos, Santa Peña 432, al comedor. v30

FAMILIA CATALANA DA PENSION A 2 personas, Corrientes 2135, 9.

FAMILIA DA PENSION, pieza, comodidades, teléfono, Moreno 524, 3o., dep. 6. v2

FAMILIA italiana, recibe un pensionista, platos exquisitos, 45 $, Cangallo 1252, dep. 19. v30

HOTEL CENTENARIO, MEXICO 557, A $ 4.50 y 5.50, mes 40 y 45. vid

HOTEL R. ESPAÑOL—Familias, pasajeros, piezas, departamentos, por día pieza y pomida 3 a 6 $, mes 45 a 90, Alsina 636. v30

PENSION (O SIN) y piezas amuebladas, casa partic. inglesa, Perú 342, 2do. piso.

PENSION y sala amuebl. a matrimonio o compañero, piecita 45 $, Lima 1341.

PENSION BUENA A PRECIO MODICO de familia italiana, Cangallo 1267. v30

Pensión inmejorable daría familia catalana, sin piezas; Venezuela 1650. v30

PENSION Y PIEZAS amuebladas PARA hombres, se alquilan y se da pensión sola, Rodríguez Peña 445, altos. v30

SE DA PENSION CON O SIN HABITAción, familia española, Perú 1145, 1o. v30

CASAS, LOCALES Y PIEZAS BUSCADAS

BUSCO CASITA, FONDO, 3 P., LUZ hasta 70 $, carta I. del C., Av. Mayo 651.

BUSCO PIEZA CON muebles cerca Rivadavia 6300. Detalles y precio a Secretario, Curapaligüe 727.

BUSCO CASA 6 O 7 PIEZAS PRINCIP., baño inst. y dependencias, dirigirse por carta indicando precio, Junín 1244. vid

BUSCO 1 O 2 piezas confortablemente amuebladas, con baño y entrada independiente, en barrio central; escribir a Carlos Frack, Córdoba 1880.

CASITA O 2 O 4 PIEZAS DESEO, UNIca inquilino, corta fam., carta R. C., Avellaneda 2562.

CASA MODERNA BUEN BARRIO, 15 habitaciones y demás comodidades, se desea alq.; por carta, Esmeralda 70. v2

CABALLERO ALEMAN, DESEA alquilar pieza amueblada, bien ventilada, en casa de familia seria. Oferta a F. P., indicando precio, Tucumán 1792, 2o. piso

CABALLERO BUSCA PENSION completa y muy cómoda, en calidad único inquilino, no contestar si no reune condiciones. Radio Sur o centro. Por carta, Correo Central B. K.

DEPART. 3 ó 4 piezas deseo en cambio 4 piezas, 2 patios, pagaría diferencia si es central, ref. a satisf., Concordia 446. v2

DESEO ALQUILAR CASITA o dep. de 4 piezas y dependencias, radio 3 cuadras plaza de Mayo, por carta; Castro, Reconquista 42. v30

DESEA MATRIMONIO DECENTE AL quilar una pieza amueblada, cocina, único inquilino, por Almagro, Once, J. C., R. Janeiro 422.

DESEO ALQUILAR QUINTA DE 4 O 6 cuadras, casa y molino, cualquier radio, 1/2 hora ciudad, por carta J. Lopez, Ayacucho 422. v1

EN FLORES, CERCA ESTACION, MAtrimonio con niña 2 años, desea comedor o pieza grande, casa familia con jardín, Alberti 39.

HABITACION AMUEBLADA y pensión, casa de Sarmiento y Libertad necesita señorita empleada; paga 65 $; por carta a Battilana, Florida 277.

MATRIMONIO DESEA ALQUILAR PIEza sin muebles; escribir Sr. M.; Charcas 2127. v1

MATRIMONIO con nene, busca departamento amueblado, con 6 piezas; dirigirse a K. Matsuki, C. Pellegrini 690. v30

NECESITO EN SITIO CENTRICO UN pequeño bajo o vidriera para negocio, dirigirse R. C., C. Pellegrini 171. v30

NECESITO dos piezas, una sin muebles, otra amueblada, de preferencia contiguas; doy referencias; escribir a M. Gómez, E. Pellegrini 107.

PIEZA AMUEBLADA, ENTRADA INDEpendiente, precio, poste rest. C. I. A.

PIECITA y 1/2 pensión desea obrero formal, cerca de Independencia y Perú, precio M. Valenzuela; C. Calvo 1984.

PERSONAS MAYORES DESEAN ALQUIlar una pieza en casa de familia respetable como único inquilino, D. R., Tucuarí 1094. v30

Señorita SERIA, DESEA piecita en casa seria, respetable, calor, B. P. Defensa 173.

Señor CON REFERENCIAS, desea pieza amueblada, 15 $, o sin muebles 10 $, casa familia, L., Venezuela 900.

SALON AMPLIO PARA UNA sociedad se precisa alquilar hasta 200 $, radio Alsina a Cangallo y Perú a Libertad, ofertas J. Moltó, Rivadavia 1453. v1

SE DESEA ALQUILAR PEQUEÑO NEgocio o parte de él, completamente independiente, en Avenida de Mayo de Lima a Perú, buena garantía y seriedad, datos Rivadavia 3419. vid

SE BUSCAN dos piezas con pensión, para matrimonio y una señora, en Belgrano o algún otro punto, sobre la línea del F. C. Central Argentino; dirigirse a J. G. H., poste restante, centro. vi

TRES CABALLEROS DESEAN BUENA pensión en radio central. Por carta a "solominera", p. restante, correo central.

UN CABALLERO DESEA alquilar pieza con pensión en casa persona sola y como único inquilino, a M. C., Poste Restante, Correo Central. v30

ALQUILER DE HABITACIONES

ALQ. SALA CON MUEBLES y pensión, a personas mayores, Sta. Fe 2440. vi

ALQUILO HABITACION independiente a caballero distinguido, Chile 1089. vi

ALQUILO PIEZA 12 $, PESAS, UNDAS 867, 2 cuadras subt. Cabulito. vid

ALQUILASE SALA AMUEBLADA EN LA esquina, Rivadavia 2206. vid

ALQUILASE PIEZA con o sin muebles, Suipacha 45. v30

ALQUILASE PIEZA A MATRIMONIO solo o una sola familia, Bonta 1o 2305. v30

ALQUILO PIEZA GRANDE CON LUZ A señs. mayores, Venezuela 1652. v30

ALQ. piecita amuebl. hombre solo, casa familia; Sarmiento 971, Dto. G. v30

ALQUILASE LINDA PIEZA BIEN amueblada, barata, Corrientes 1462. v30

ALQUILANSE lindas piezas para hombre a 16 y 36 $, Belgrano 560. v30

ALQUILO PIEZA EN CASA TRANQUIla de señoras, calle Sadi Carnot 964. v30

ALQ. PZA., AMUEBLADA a señor, no hier papel; Victoria 1954. vid

ALQUILO barato pieza con ventanas, luz eléc., hombres, B. Mitre 1567. v30

ALQUILANSE 2 piezas, luz, comodidades, 20 $; Venezuela 2213. v30

ALQUILASE PIECITA para hombre solo; Corrientes 1545. v30

ALQUILO PIEZA CON MUEBLES PARA caballero, único inquilino, Rincón 631. v1

ALQUILO 2 PIEZAS CON luz eléctrica, azotea, etc., 42 $, Matheu 925. v30

ALQUILASE SALA Y SALITA CON pensión, Corrientes 1180, 3o., dep. 12. v30

ALQUILO SALITA 40 $ A MUJER O matrimonio solo, Larrea 411. v1

ALQUILANSE 2 piezas y piecita a pers. may., único trab., independencia 3422. v30

ALQUILASE PIEZA AMUEBLADA A 1 ó 2 señores, Suipacha 47. v30

ALQUILASE pieza con muebles 22 $, casa familia, Cochabamba 948. v1

ALQUILASE 2 PIEZAS JUNTAS, CON cocina, independencia 1929. v30

ALQUILASE PIEZA AMUEBLADA, con o sin pensión fila., Charcas 2150. v30

ALQ. pieza amueblada, casa baja, en familia decente italiana, Ayacucho 336. v1

ALQUILASE espléndida pieza a hombres solos, Belgrano 720. v30

ALQUILANSE PIEZAS AMUEBLADAS, una 35 $, Av. de Mayo 890. v20

LQ. sala, salita, riquemente amueb. con pensión, Corrientes 1254, 1er. p. d. B. v30

ALQUILANSE 2 PIEZAS, UNICO INQ., luz eléctrica, Gaviláh 831, Flores. v30

ALQ. barata, pieza a empleado, hay compañ., Cangallo 1252, 4o. dcha., asc. v30

ALQUILO HABITACION CON O SIN mueb., prec. módico, Corrientes 1515. v30

35 $ pieza amueblada, matrimonio, y cocina; Tucumán 1427. v30

ALQUILASE sala y antesala, con o sin muebles; Perú 1033. v30

ALQUILO COMEDOR y pieza a mayores, casa particular, B. Ríos 452. v30

ALQ. PIEZAS amuebladas con pensión, para uno o dos hombres; Lima 372. v30

VENIDA MAYO 975, piso 4o., se alquila pieza amueblada, ventilada. v30

ALQUILANSE 3 PIEZAS, UNICO INQUIlino, San Luis 2947. v1

ALQUILASE PIEZA AMUEBLADA EN casa de familia, Tucuman 2084. v30

ALQ. 2 PIEZAS JUNTAS a mayores, una chica a hombre solo, B. Mitre 1693. v1

ALQUILASE PIEZA A HOMBRES SOLos, no hay papel, C. Pellegrini 78. v2d

A 20, 25 y 30 $, Pellegrini 822, PIEZA amueb. p. homb. casa mucho aseo. v30

ALQUILO HERMOSA SALA AMUEB, casa fam., todo conf., Montevideo 336. v30

caballero solo alquílase pieza amueblada, casa fam., Sgo. Estero 361. vid

ALQUILA FAMILIA PIEZA AMUEBLAda y con pensión, Corrientes 982. v30

ALQUILO espaciosas piezas amuebladas con o sin pensión, Victoria 1066. v30

ALQUILASE PIEZA con muebles, a hombre, casa familia; Sarmiento 2155. v30

ALQUILASE PIEZA amueblada, comodidad, cocina, Paraná 868, bajo. vid

ALQUILO AMPLIO COMEDOR, con luz, $ 40; Sarmiento 1844. v30

ALQUILASE MUY LINDA PIEZA, AMUeblada, Sgo. del Estero 203. v30

ALQUILO A compañero PIEZA AMUEblada, Sgo. del Estero 203. v5d

ALQUILO PIEZAS con o sin muebles y pensión familiar, Chacabuco 725. v30.

ALQUILO PIEZA AMUEBLADA A CAballero, Lavalle 1431. v30

ALQUILO COMEDOR Y PIEZA JUNTO o separado, casa fam., Charcas 1679. v1

ALQUILO 2 PIEZAS CON COMODIDAdes, casa familia, Charcas 1239. v30

ALQUILASE PIEZA amueblada a caballero, casa de familia, Solís 895. v30

MAYORES 2 piezas grandes, único inq. Paraguay 3456, no hay papel.

ALQUILASE SALA, BALCONES a la calle, Libertad 982. v30

ALQUILASE sala y antesala solo o personas mayores; Barrufaldi 2337. v30

ALQUILASE PIEZA CHICA, amueblada, a caballeros, Santa Fe 1615. v30

ALQUILASE PIEZA AMUEBLADA, CON pensión, en familia, Ayacucho 932. v30

ALQUILO PIEZA AMUEBLADA PARA hombre solo, 25 $; Córdoba 1758.

ALQUILO hermosísima pieza 1 o 2, habitadas, Victoria 1265, 2o. derecha.

ALQUILO en 12 $ pieza ventilada, a hombre solo, B. de Irigoyen 1424.

ALQUILASE SALA y antesala, muebl. con o sin pensión; E. Ríos 355, 1o. v1

ALQUILASE SALITA a hombre solo, único inq., mód. Av. de Mayo 1362, 1o.

ALQUILO PIEZA GRANDE, PERSONAS mayores, precio módico, Charcas 1910. v1

AL 335 SARMIENTO, pasa, salita frente y pieza interior, muy ventilada.

ALQUILASE PIEZA, HOMBRES SOLOS, Urquiza 203. vid

ALQUILER DE HABITACIONES

ALQUILASE PIEZA A MATRIMONIO, casa, tranquila, México 1542.

ALQUILO PIEZA CHICHE con ventana, amuebl., a caballero, Sarmiento 1153.

ALQUILASE PIECITA 15 $, CON LUZ, A persona sola, Tucumán 1057.

ALQ. HERMOSA PIEZA CON gran patio, Paraguay 976, C.

ALQUILO 2 piezas y una chica a personas mayores, Vitamonte 863.

ALQUILASE PIEZA AMUEBLADA, Av. de Mayo 676, 5o. piso.

ALQUILASE PIEZA, COCINA INDEPENdiente, 23 $, C. Pellegrini 554. v2

ALQUILASE LINDA PIEZA amueblada para hombre solo, Callao 241.

ALQUILASE PIEZA AMUEBLADA, bien independiente, H. Ríos 176.

ALQUILASE PIEZA Y PENSION A caballero, Alsina 973, 2o. piso.

ALQUILO SALITA Y PIEZA, SEPARAdas, barato, comod., 25 de Mayo 776, casa, casa seria, San José 8. v30

ALQUILASE linda pieza en 20 $, mucho aire, luz, Suipacha 170.

ALQUILASE SALA A MATRIMONIO solo, único inquilino, S. Carlos 3716. v2

ALQUILASE comedor 8x5 y cocina, 30 $, Pueyrredón 1772. vidic.

ALQUILO PIECITA AMUEBL. 20 $, A hombre solo, Venezuela 1851.

ALQUILO PIEZA AMUEBLADA, PENsión, teléfono, Pozos 126, 3er. piso.

ALQUILASE P. AMUEBLADA A MAtrimonio, Venezuela 670.

ALQUILASE, PIEZA HERMOSA, MUY ventilada y comodidad, Pellegrini 125.

ALQUILANSE 2 PIEZAS A LA CALLE, cocina independiente, Tucuarí 92.

ALQUILASE PIEZA A LA CALLE PAra hombre solo, 35 $, Tucuarí 92.

ALQUILO SALA Y PIEZA CON MUEbles, Av. de Mayo 1111, 2o., derecha.

ALQUILASE HERMOSA PIEZA amueblada, Talcehuano 343, dep. E.

ALQUILASE PIEZA SIN MUEBLES A persona sola, Esmeralda 954, dep. 3.

ALQUILANSE PIEZAS GRANDES, VENtiladas, a 14 $, Caseros 3078. v2d

ALQUILO HERMOSA PIEZA A CABAlleros solos, casa tranquila, Defensa 339

ALQUILASE pieza grande, comodidad y luz; Cerrito 1220. vid.

ALQUILASE pieza barata, patio, azotea, hombre tranquilo, Victoria 615.

ALQUILO SALAS y piezas buena pensión, casa de fila, Victoria 1063, p. 3o.

ALQUILASE PIEZA SIN MUEBLES con ligua baño, R. Peña 178, dpto. 4o.

ARMADORA DE CAMISAS con maestra necesito, Corrientes 1493.

ALQUILO PIECITA CON LUZ 10 $, Bolívar 1556.

ALQUILO pieza persona sola, luz, baratísima, Prov. Unidas 2384, Flores. v2

ALQUILO piecita 15 $, cama y pensión, comodidades, Alsina 2266, 2o. p. D.

ALQ. 2 PIEZAS JUNTAS O SEPARAdas, 8go. del Estero 1174. v1

ALQ. sala con balcón y pieza, luz eléc., teléf., Humahuaca 4064.

ALQUILASE SALA Y PIEZA amuebl, con o sin pens., Tucumán 1835, 2o. p.

ALQUILASE PIEZA, COCINA INDEpendiente, Corrientes 1868. vid

ALQUILASE HERMOSA PIEZA amueblada, baño lujoso, piano, Junín 142.

A HOMBRE SOLO ALQUILASE PIEZita amuebl., casa familia, Bolívar 922.

ALQUILANSE SALA, ANTESALA Y piezas, con o sin muebles, Tucumán 906.

ALQUILASE PIEZA AMUEBLADA A hombres solos, C. Pellegrini 317. v2d

ALQ. sala con antesala y piezas amuebl. o sin pensión, Sarmiento 732. v2

ALQUILASE pieza, con o sin muebl., a hombre, en 30 $, Victoria 752.

ALQUILO UNA PIEZA AMUEBLADA A hombre solo, Luria 60. vid

ALQUILANSE PIEZAS, a personas mayores, Venezuela 1077. vidic.

ANTESALA alquilo a persona sola, mayor, referencias; Ayacucho 1383.

ALQUILASE UNA PIEZA PARA PERsona sola, sin cocina, Charcas 4319.

ALQ. PZA, amueblada con ventana, a hombre solo; Vitamonte 1830. v2d.

ALQUILASE pieza amuebl a caballero, $ 35, 2 40, familia; Moreno 832.

ALQUILANSE PIEZAS A PERSONAS mayores, Rivadavia 9234. v2

ALQUILO SALA Y SALITA AMUEBLAda a mayores, Esmeralda 757, 2o. piso.

ALQUILASE PIEZA AMUEBLADA QUE la ocupen poco, Lavalle 1718.

ALQ. LINDA PIEZA AMUEB., a caball., casa fila., Venezuela 649.

ALQUILASE pieza a 1 ó 2 personas, en familia, Humberto 1o. 776.

ALQUILASE espléndida sala amueblada, con pensión; Av. de Mayo 891.

55 $ pensión y pieza amuebl., uno, dos 80 B. Mitre 868.

ALQUILAS PIEZA amueblada a la calle, para caballeros; Cang

INSTRUCCION PUBLICA

PROF. normal prep. bachiller, 6 grados, a domic., Córdoba 716, 20. v1d

PROFESOR PREPARA ALUMNOS A domicilio, enseña latín, Matheu 672, v2d

PROF. NACIONAL, prepara a domic., Cachimayo 372, U. T. 1136 Flores. v2dic

POR 6 $ enseño en 3 meses piano, violín, guitarra, mand., solfeo. Lavalle 1688 v3

PROFESORA de dibujo y pintura da lecciones método nacional Victoria 3196 v3d

PROFESOR PIANO, VIOLIN, SOLFEO a domicilio, 6 $. Independencia 1319 v2

PINTURA SOBRE porcelana y terracota se enseña y recibe trabajos para mosaicos, pluma, repujado, etc. Chile 805 v20

PROFESORA DA LECCIONES de piano y solfeo y cambia por francés. Pringles 731. v1

PROFESORA DE FRANCES DA LECciones, precio módico, M. M., Tucumán 800, dep. 7, 2o. piso

PROFESORA DE CORTE y confección, hace toda clase de trabajos del ramo, se dan lecciones, teléfono 945, dpto. v3d

PREPARO A DOMICILIO MATERIAS bachillerato, p. carta Carlos, Tucumán núm. 315. v3

PROFESOR de dibujo y pintura, da clases a domicilio, 8 $ mensual; escribir C. D. 25, Poste Restante, correo central. v2

POR 5 $ enseña en 3 meses, in moderato, a señoritas y caballeros piano, violín, mandolín, guitarra, bandurria, acordeón, bandoneón, Lavalle 3, solfeo, México 50 v3d

PROFESORA DE MUSICA DE ESCUElas normales, prepara para los exámenes de marzo, aspirantes a catedra, Fragata 275, Piñeyro, Avellaneda.

RADIOTELEGRAFIA, DIPLOMA EN 4 meses, 10 $ mens., Corrientes 951, v31

TAQUIGRAFIA PITMAN TAQUIGRAFO, curso especial para señoritas, Piedras 187 v1d

TELEGRAFIA enseño clases a cualquier hora 5 $, Bolívar 1556

TAQUIGRAFIA sistema Pitman, reformada enseña breve, C. Larga, Libertad 227.

Telegrafía, radiotelegrafía, clases particulares ambos sexos, G. Bocayuva 1268, a 4 $ v1

TAQUIGRAFIA PITMAN, reformada, Av. de Mayo 1180, Belgrano 2896 y Perú 1465. v1dic.

TAQUIGRAFIA PITMAN reformada, enseño rapido 10 ? mes, Expida diploma, Maipú 275. v30

TELEGRAFIA A OIDO para cualquier telégrafo $ 5 y 10 mes, enseño, Maipú No. 276. v30

VIOLIN Y SOLFEO POR PROFESORA diplomada que dispone de algunas horas, Sarmiento 2672. v1d

MEDICOS Y PARTERAS

A Martini, partera, profesora especialista, casa respetable, Doña Funes 891 v3

DELIA Ramos, partera, pensionistas, 10 $, asegura resultado, Libertad 347. v3d

PARTERA, hemorragias, partos, curas, rapidas, pensión, 40 $, Corrientes 2940. v30

PARTERA, partos y curaciones, tratam. 40 $, estadía gr., Independencia 1744 v3d

PARTERA FRANCESA, ex-jefe Maternidad Paris, sin chapas, Uruguay 1055. V1

PARTERA BELGA con gratis, curaciones breves, pensionistas 40 $, 10 Pena 124 v2

PARTERA, PARTOS, HEMORRAGIAS, precios módicos, de Paraguay 2410, se mudó a Vicente López 1535. v3

PARTERA prof. Madrid, Bs. Aires, curaciones rápidas, resultado seguro, pensionistas 40 $, consul. gratis, Piedras 555 v3d

PARTERA, Chilote, pensionistas, curaciones 40 $, asegura resultado, Alberti 1157. v8d

PARTERA Materna, prof. Mater, Turín, Bs. As., curaciones rápidas, Pena, 40 $, Consul. gratis, Paraná 947. Sin chapas. v30

PARTERA, EX JEFA MATER ESCUE. Parteras, embarazos, curaciones rápidas, resultado seguro, pensión $ 40, sin chapa, Sarmiento 1912. v30

PROFESIONALES PEDIDOS

ANALISIS QUIMICO DEL VINO DESEO aprender. Andes 160, J. A. 1d

BANDA MUNICIPAL, se necesitan, previo examen, bajo mi $ sueldo 120 pesos, dos violonchelos, sueldo 100 $, cambio 1750, de 9 a 11 a. m. c30

MANICURA PEDICURA SE precisa, Maipú 756.

MAESTRA para ir al campo con familia, precioso, pequeño segundino que hable francés, Independencia 981. c.

PIANISTA, 2o. violín y violoncelo señoritas necesito, Moreno 3290, d. p. 1, hoy 11. Presentarse sí no son competentes.

Señorita, VIOLIN 2o., NECESITO, TRAtar de 2 a 4 p. m., Vicente López 1123, dpto 1.

TENEDURIA de señoritas NECESITO, tratar el sábado, Tacuarí 236.

TRIO, DE PIANO, VIOLIN, CONCERTIno y violoncelo, prácticos para cine, preciso, Cangallo 771, de 11 a 12.

TENEDUR DE LIBROS se NECESITA uno, para establecimiento de campaña, sueldo 80 $, referencias solamente por escrito a A. R., Melo 1436.

PROFESIONALES OFRECIDOS

AUXILIAR O tenedor de libros, dpdo. se ofrece, Andes 1488, B. Suárez. v1

AL COMERCIO. — Tenedor de libros con muchos años de práctica se ofrece a casa mayorista o para apertura y arreglo de libros, balances, inventarios, consultas para operaciones de contabilidad. Se atienden órdenes por correo, ciudad o campaña, J. D. B. Unidos 1084. v2

CONTRABAJO competente, se ofrece, ciudad o alrededores, Estados 3536. v30

CONTRABAJO PRACTICO VARIETES O café, se ofrece, Piedras 592.

CONTADOR PUBLICO ofrécese llevar contabilidad por horas o día, referencias ópticas. Patagones 2857, A 2 v30

CONTADOR PRACTICO PARA CIUDAD o campaña se ofrece con informes a satisfacción. Dirigirse a E. N., Santa Fe 1314.

CONCERTINO señorita MUY COMPEtente, joven y buena presencia se ofrece, por carta, Rioja 780, Caballito v30

DIBUJANTE COMPETENTE SE ofrece, San Martín 417. v1

DIBUJOS, proy. inst. decor., Dirección Arq. A. B., Corrientes 2393. v30

DEPENDIENTE 2o. de farmacia, ofrécese ciudad o campaña, buenos certificados, dirigirse por carta Corrientes 3989, A. F. v30

DACTILOGRAFA PRACTICA se ofrece, sueldo 10 $, por carta o pers, a D. D. Tevalios 838.

DEPENDIENTE IDONEO DE FARMAcia, italiano, se ofrece con certificado, Australia 2754. v30

DEPENDIENTE IDONEO EN FARMACIA con 7 años en la f. que hoy trabaja, se ofrece, dirigirse a Gregorio Seed (Farmacia) en Cruz Alta F. C. C. A. Pvia. Córdoba. v30

DACTILOGRAFA DIPLOMADA ofrécese para escrit. o casa comercio, práctica en taquigrafía. Referencias por carta o personalmente. J. F., B. Mitre 2378. v1d

FLAUTISTA CON O SIN REPERTORIO se ofrece, Córdoba 3842. v1

FLAUTISTA Y CLARINETE, SE OFREcen para orquesta, P. Colón 533, J. Barrero. v1d

JOVEN DACTILOGRAFO, bien preparado, se ofrece, para escritorio, Sarmiento 2594.

JOVEN DE 16 AÑOS, SERIO, diplomado t. de libros, escribe a máquina, ofrécese para escritorio o casa de comercio, sin pretensiones; L. R., Pavón 2521. v1d

JOVEN ALEMAN muy competente en todos trabajos comerciales se ofrece tenedor de libros o escr., para ciudad o campo, O. R., Andes 426.

JOVEN MAESTRO DESEARIA ESTUdiar 2 ó 3 horas diarias piano, en casa de familia, por mensualidad y condiciones, personalmente o por escrito a H. Giannella, C. Calvo 563.

PIANISTA muy práctico en cine, excelente repertorio, se ofrece, Lima 165. v2

PIANISTA MUY PRACTICO ofrécese para biógrafo, sale afuera, México 563.

PROFESOR NORMAL OFRECE SUS servicios para ciudad o campo, dirigirse a J. M. Fernández, Isabel la Católica 982.

PROFESOR ESPECIALISTA en ciencias y francés, docente y serio, ofrécese campo o mar, P. A. C., Talcahuano 77, p 28.

PROFESORA francesa, recomendada, 4 horas medio día, desea enseñar niños, o señorita compañía, sabe música; Piedras 1254. v1d

PINTOR decorador artista, ofrécese para trabajos de lisos y decorado, por su cuenta, o capataz de una importante empresa, o serio industrial de pintura de obras en general; presentaría bocetos y documentos, escribir a Manuel Schembri, Río Cuarto, F. C. A. v1d

REGENTE PARA LA CIUDAD O PUEblo cercano, ofrécese, Meeks 850, Temperley. v2d

REGENCIA CON O SIN trabajo personal, se ofrece para ciudad o campaña, Rivera Indarte 864.

Señoritas 1o. violín, competentes ofrécense ciud. o camp., Sarmiento 2337, d. 7o. v3d.

SE OFRECE VIOLONCELISTA (señorita), Matheu 1206.

Señoritas; PIANISTA, 2o. VIOLIN, VIOloncello, contrabajo y concertino hombre se ofrece, Sarmiento 3084. v30

Señorita PIANISTA SE OFRECE PARA tocar sola en matinée, sin pretensiones, Entre Ríos 858. v1d

SALON MANICURA Y PEDICURA atiende a domicilio, U. T. 6067 Av. Malpú No. 756.

Señorita VIOLINISTA SE OFRECE, TARde o noche, desea practicar en orquesta de biógrafo o teatro dirigirse por carta o personalmente, Esteco 3830. v2

TENEDOR DE LIBROS, práctico, ofrécose, Pulgrros; Cangallo 1627. v30

TRADUCTOR PUBLICO NACIONAL F. W. S. Tucker, 473 B. Mitre, U. 228, Av. v26d

TERCETO SE OFRECE, ciudad o campaña, 24 de Noviembre 292. v1d

TENEDOR DE libros comp. por horas o día, ofrée, Jepes, Salcedo 3043. v1

TENEDOR DE LIBROS diplomado, práctico, lleva contabilidad por días u horas. Amplias referencias y certificados. Escribir a S. B.: San Carlos 3236. v30

PROFESIONALES OFRECIDOS

TENEDOR DE LIBROS por horas ofrécese Cartas a H. D. E. 10, Av. Mayo 575

TENEDOR DE LIBROS, PERSONA SEria, referencias y garantías, se ofrece, Videla, Lima 435.

TRADUCTOR PUBLICO NACIONAL, G. de Pablo, San Martín 121, U. T. 6156 Avenida v5d

TENEDOR DE LIBROS CONTADOR POR horas se ofrece desde 10 $ por mes, J. Luna, Pueyrredón 1546, Bánfield, F. C. Sud v30

VIOLIN 1o. 6 2o., competente, se ofrece ciudad o campo, Tucumán 3042, d. v.

VIOLIN COMPETENTE se ofrece, Talcahuano 124, 1o. piso

VIOLIN concertino, con o sin repertorio, se ofrece a Andes 426, Dep. 2.

OFICIOS DIVERSOS PEDIDOS

APRENDIZA ADELANTADA DE sombreros necesito, Victoria 3151.

APRENDIZA PLANCHADORA adelantada se necesita, San Juan 416.

APRENDIZA MODISTA SE precisa, Solís 713.

APRENDIZ ENCUADERNADOR SE necesita, Pozos 1268.

APRENDIZ CARPINTERO adelantado se necesita, Rodríguez Peña 731

APARADORES, oficial competente preparador, se necesitan, Gral Urquiza 751.

APARADORAS buenas dobladoras y maquinistas se necesitan, Gral. Urquiza 751

APARADORA APRENDIZA ADELANtada se necesita, Melo 2221.

APRENDIZ ESTUCHERO se NECESITA Lima 338.

AGENTES activos, necesitan una familia o señor y señora, se necesitan, Pavón 1751. v2d

APRENDIZAS planchadoras para cuello y puño se necesito, Tucumán 1419, 8 a m. v30

APARADOR SE NECESITA MEDIO oficiales preparadoras y aprendizas, Alberdi 111. v30

AGENTES NECESITO EN LA CAPITAL y pueblos de la República, para la venta de específicos para aves, muy buenas comisiones, Reyes 18, Micro 362. v30

AYUDANTE COSTURERA que discrima en vestidos de señoras se necesita, ya prueba hoy

AGENTE BUEN OFICIAL, $ 6, FAmilia que se interese en anunciar un negocio sin riesgo con joyas nuevas en Villa Barceló, en 12 $, se le dará algún trabajo, Pueyrredón 115.

AGENTES QUE QUIERAN GANAR mucho dinero, necesito para venta exclusiva de lotes de tierra, desde $ 1.20 mensuales, en 50 mensualidades. Ubicados en Bahía Blanca, entre 2 estaciones a 3 líneas férreas. Importantes recados de albañas a los comp. Informes López, B. Mitre 362 v1

BUENAS PREPARADORAS DE sombreros se precisan, Esmeralda 1048. v1d

BOMACHERAS CON MUESTRA se necesitan, Sarmiento 516. v1d

BORDADORAS A maquina Singer, se necesitan; Cuenca Barros 91. v3d.

BUENAS MEDIO oficiales bateras se precisan, Cerrito 1093, 1er. piso. v30

BORDADORAS Y VAINILLADORAS SE necesitan, Constitución 1819, dep. 9.v30

BUENA OFICIALA MODISTA SE NECEsita, San Juan 2157.

BORDADORA Y MOSTACILLA PRECIsa, Esmeralda 629.

BANCO DE ESTA PLAZA NECESITA empleado práctico en camino y que posea el idioma francés. Dirigirse por carta a casilla correo 1849, acompañando copia de certificados y indicando edad y nacionalidad.

CARTONERO competente se necesita, Cangallo 811, cigarrería.

CARPINTEROS DE CARROS PRECISO, Independencia 4111. v1

CHALEQUEROS CON MUESTRA DE media fina, preciso, B. Mitre 1447.

COSTURERAS, copa blanca, nombre, se precisan, Núñez 1078.

CHISTA COMPETENTE NECESITO, Cabrera 1062.

CARPINTERO SE PRECISA, LIBERTAD 1470.

CEPILLADORES DE PARAS preciso, comisión, excepcional y sueldo, Salta 1286.

CARPINTERO para composturas de automóvil, preciso, Cabalmarca 153.

COSTURERA TAPICERA se necesita, Rodríguez Peña 1934.

CALZONCILLERAS PARA FINO NECEsitase, traer muestras, Montevideo 414

CHOFER se precisa para sociedad, por carta Río Bamba 41.

COSTURERAS muchachas preciso que sepan coser a máquina, Rioja 1864.

CORTADOR CAMISERO POR PIEZA, preciso, Suipacha 615.

COSTURERAS DE medias PARA CALZAdo se necesitan, Rioja 519.

CARTONERO buen encolador, se necesita, Libertad 267. v30

COSTURERAS PARA VESTIDOS FANtasía de niña se necesitan con muestra, Sarmiento 516. v2d

CORSETERA MEDIO OFICIALA, INCIdi principiantas si no es completa; Viamonte 2o. 2.

CARPINTEROS de carruajes se precisa, medio oficial y dos aprendices adelantados, Cochabamba 2265.

CALONEROS PRACTICOS para calonazos reparto se precisan aserradero, 9 de Julio 381, Avellaneda. v1

COMICO, PERSONA de 40 años, práctica en dramas y comedias nacionales para recorrer la campaña, se busca, Paseo de Julio 180, restaurant.

CARREROS DE CONFIANZA CON libreta y prácticos para empresa de transporte se precisan, sueldo 60 $, Lima 249, el mismo presentarse si no tienen estas condiciones.

DEPENDIENTE PRACTICO DE ALMAcén se necesita, Herrera 809. v30

DEPENDIENTE Y MUCHACHO PRACtico almacen se precisa, San Juan 1800

DEPENDIENTE JOVEN PARA ZAPATEria preciso, Santa Fe 2219.

DEPENDIENTES DE ALMACEN Y RAmos generales, colocanse. Recuinquista 329

DEPENDIENTE PRACTICO SE NECEsita; P. de Julio 2160.

Dependiente de almacén, de 18 años, recomendado, preciso, B. de Irigoyen 791.

DEPENDIENTE DE ALMACEN ALGO práctico se necesita, Independencia 3702

DEPENDIENTE PRACTICO PARA ALmacén precísase, Alsina 1100.

DEPENDIENTE DE ALMACEN, PRACtico en ferretería y ramos generales de campaña, se necesita con buenos informes. Bignon 102, Adrogué v30

ENGARZADORES JOYEROS SE PRECIsan, Lima 1022. v1

ELECTRICISTA MEDIO OFICIAL mecánico, inútil presentarse si no es práctico en accesorios, Rincón 1174.

EMPRESA CINEMATOGRAFICA PRECIsa persona que conozca organización, inspección de películas, casa, casilla c. 1878.

EMPLEADO MUY COMPETENTE PARA la venta en el ramo de artículos de vidrio para laboratorio y farmacia, necesito, escribir dando datos a G. D. O., 15 de Noviembre 1263.

ENCARGADO DE ALMACENES EN UN establecimiento industrial de las provincias, se necesita, presentarse con certificados a Bmé. Mitre 537, por la mañana. v1

ESTONEADORA Y vainilladora buena preciso, Río de Janeiro 7324 v30

ESTONEADORAS A MAQUINA SE precisan, Alsina 1400. v30

FOTOGRAFO MEDIO OFICIALA PREcísase, Defensa 127.

FUNDIDOR QUE SEPA FUNDIR CINc con recomendaciones se necesita, a presentarse Reconquista 37, esc. 53.

GRATIS, SE RECIBEN ALUMNOS DE carpintería en el colegio Río Janeiro 1771. No hay vacaciones. v1

HERRADOR PARA LA campaña SE PREfiere francés necesito, Lavalle 169.

HERRERO MEDIO OFICIAL SE NECEsita, Cangallo 2038.

HOMBRE SERIO SE NECESITA, QUE sepa inglés, Victoria 342.

HOMBRE práctico para barrer y hacher leña, necesito, $ 1.50 diarios. Medrano 835

HERRERO de cocinas, hojalatero, precio, 30 $, casa com. C. Correo 15. v1d

HERRERO fraguador práctico, colocador de guardabarros, para carrocería de automóviles preciso, Anchorena 1705.

HILADORES mecánicos para self acting de fábrica de telides de lana, se precisan; Avenida de Mayo 782. v.d.

HORNERO PARA FUNDICION de bronce, práctico en horno a querusene, se necesita, Santa Rosalía 1602.

JOVEN NECESITO PARA ESCRITORIO, Rivadavia 2527.

JOVEN CON REPARTO DE VINOS NEcesita, Rodeau 3399. v30

JOVEN EMPLEADO PARA FABRICA de calzado, sueldo $ 60, por carta indicando edad y referencias a F. L., Liniers 428.

JOVEN QUE ENTIENDA DE COSTURA y quiera dar 2 días por semana a cambio de pieza y comida, se necesita, Fray Cayetano 557.

JABONERO competente se necesita, para la campaña; dirigirse por carta dirigiendo detallando referencias y aptitudes a J. M. R., 25 de Mayo 267. v1

JOVEN PARA AYUDANTE ESCRITORIO, que sepa escribir a máquina, con buenas recomendaciones, presentarse de 8 a 10 a. m.; Callao 2036.

LUSTRADOR DE CALZADO MUY PRACtico, preciso; Entre Ríos 929

LUSTRADOR DE CALZADO NECESITO, Santa Fe 2445.

LIMPIADORES Y ENCERADORES prácticos se precisan, Lavalle 972.

LUSTRADOR BUENO se necesita en el salón E. Ríos 516.

LUSTRABOTAS COMPETENTE NECEsitase, C. Pellegrini 56.

LETRISTA SE NECESITA, DEBE SER práctico, dirigirse Meyers, Parque Japonés, 8 a. m.

OFICIOS DIVERSOS PEDIDOS

OFICIAL PELUQUERO PARA SABADO se necesita, Martín García 396.

OFICIAL POMPIER SE PRECISA, Moreno 900.

OFICIAL peluquero para sábado, aprendiz adelantado por mes, Paysandú 1392.

OFICIAL MEDIO PELUQUERO NECESIto, Cabildo 522, No. 30.

JOVEN MEDIO PELUQUERO POR MES o sábado, bueno, Pico 2752, Belgrano.

OFICIAL PELUQUERO PARA SABADO se necesita, Rojas 878.

JOVEN PELUQUERO ADELANTAdo, precioso, Formosa 588.

OFICIAL MEDIO PELUQUERO FIJO preciso, Varela 474.

OFICIAL PELUQUERO SE PRECISA, para sábado, Canning 3204.

OFICIAL MEDIO PELUQUERO SE NEcesita, Cangallo frente estación F. C. S.

OFICIAL PELUQUERO PARA SABADO se precisa, Cerrito 949.

OFICIAL PELUQUERO PARA SABADO o por mes, preciso, México 3499.

OFICIAL SASTRE PRECISASE PARA la campaña, Bdo. Irigoyen 224.

JOVEN MEDIO OFICIAL peluquero se necesita; Chile 1857.

OFICIAL COLCHONERO SE PRECISA; Córdoba 1409.

OFICIAL POMPIER sastre necesito, Caseo 710.

OFICIAL medio sastre o aprendiz se precisa, Sáenz Peña 152, altos. v30

JOVEN, medio oficial peluquero preciso por mes, Ella 775. v30

OFICIAL medio sastre se precisa, Medrano 1680, entre Córdoba y Cabrera. v20

OFICIAL BUEN PELUQUERO PRECISO para sábado, Triunvirato 4454, Villa Urquiza.

OFICIAL PELUQUERO PARA LOS sábados medio día de 12 d., efectivo, no le falta, Cangallo 687.

OFICIALA, MEDIO y aprendizas de lencería se precisan, Maipú Paz 965, Lanús Oeste.

OFICIALA MODISTA O MEDIO OFICIAla muy adelantada, se precisa, Ecuador 553. v1

OFICIALA O MEDIO OFICIAL SASTRE de confección, se precisa, Triunvirato 5054. v1

OFICIAL PELUQUERO PARA SABADO, preciso competente, preferia Peo, Mitre 641, Avellaneda.

OFICIALES peluqueros competentes, por mes, se precisan, sueldo resp. a cualquiera, Medrano 685.

OFICIAL MEDIO PELUQUERO ADEcuado necesito por mes, Federico Lacroze 4163. v30

OFICIALAS y medio oficialas modistas, se precisan, Vicente López 1612, departamento 2. v30

OFICIAL MEDIO PELUQUERO COMPEtente, se necesita por mes, casa y comida, Alsina 325, San Isidro, F. C. C. A. v30

PEON CABALLERIZO SE NECESITA, México 701.

PANTALONERAS MEDIDA, pago bien, en taller preciso, Tucumán 2188.

PEON HERRERO PARA HERRERIA, de caballos, preciso, Alvarez Thomas 830v1

PLANCHADOR OFICIAL PELUQUERO COMP. para sábado, Don Cristóbal 102.

PLANCHADORA OFICIALA Y MEDIO oficiala preciso, Victoria 373.

PREPARADORAS de sombreros preciso; Gallo 124.

PLANCHADORA medio oficiala y aprendiza adelantada, se precisa Bmé. Mitre 2713.

PONEPLIEGOS DE MINERVA, SE NEcesitan, B. Mitre 2653.

PEON PARA CARBONERIA, PRACTICO y recomendado prec., Constitución 2072.

PONEPLIEGOS PARA MAQUINA Y Minerva, se precisa, Pueyrredón 2393.

PLANCHADORAS OFICIALAS Y MEDIO oficialas, se precisan, Piedras 482

PEON DE 18 años, QUE SEPA ESCRIBIR precisa para lechería Santa Fe 2933.

PLANCHEADORA oficiala SE NECESITA; Av. Iza 3548.

PREPARADORAS buenas modistas precisa, Bmé. Mitre 2085.

PLANCHADORA oficiala se precisa; Tucumán 658.

PLANCHADORA OFICIALA BUENA SE necesita, Charcas 1033.

PEON DE EDAD PARA QUINTITA se necesita, sin pretensiones, Tapalqué 3338.

PLANCHADORA oficiala de camisas nuevo, competente, se precisa, Maza 186.

PLANCHADORAS OFICIALAS, MEDIO Y aprendizas precísanse, Victoria 1919.

PEONES FUERTES PARA HACHAR leña, se necesitan, Victoria 2972.

PEON PRECISO, CASA y comida, 15 $, por mes, B. Mitre 2723.

PANTALONERA CON MUESTRA SE necesita, Paraguay 787.

PLANCHADORA MEDIO OFICIALA SE necesita Arenales 3145.

PREPARADORA BUENA DE sombreros, se necesita, Córdoba 2045.

PRECISASE LAVACOPAS PRACTICO lechería, 25 de Mayo 427.

PULIDOR BUENO SE PRECISA, Herrea 1340.

PLANCHADERA oficiala y una aprendiza se necesitan; Arenales 1933.

PLANCHADORA buena oficiala, se precisa, Misiones 382.

PLANCHADORA medio oficiala se necesita, sin comida; Añoz 2484. v1

PEREGIL CABALLERIZO práctico, Esmeralda 637.

PLANCHADORA DE CAMISAS Y CUEllos se necesita, San Juan 1676.

PLANCHADORA SE NECESITA o medio oficiala, Juncal 620, dep. 3.

PLANCHADORA BUENA OFICIALA se precisa, Paraguay 1317.

PEON ITALIANO para carbonería precio, 30 $, casa y comida, Andes 947. v1d

PEON REPARTIDOR SE PRECISA, AZcuénaga 1364.

PEON PARA TODO TRABAJO PRECIson sueldo, casa y comida, Dean Funes 1754.

PEONCITO QUE SEPA ALGO DE CARnicería preso, sueldo 20 a 25 $, casa y comida, 6 cha 1550.

PREPARADORAS Y MEDIO PREPARAdoras pr ciso sombreros Sra. P. Unidas 2283.

PRECISO PEONES PRACTICOS PARA fábrica de aguas gaseosas, Rivadavia 7627. v1

PLANCHADORA BUENA OFICIALA para plancha eléctrica se necesita, D. Vélez 3485.

PRECISO MUCHACHO para carpintería, comisión, alojado y de confianza, calle Estados Unidos 3068. v1

PEON PRACTICO MOSTRADOR DE BAR limpieza y alojados necesito con certificados de 8 a 9 pieza, Rivadavia 2699, confitería.

QUINTERO, HOMBRE SOLTERO con buenas recomendaciones, se necesita para estancia, tratar Montesgudo 345, de 8 a 11 a. m. v1

RETOCADORES de bromuros medio oficiales, se precisan, Castelli 334, de 8 a 12.

REVENDEDORES Y agentes para la venta ermitos al lápiz, pastel y óleo, necesito, Salta 1008. v30

SE NECESITA MEDIO OFICIAL SASTRE Humberto 1 1381.

SE PRECISA DEPENDIENTE PRACTIco para zapatería, Crámer 2570.

Señora PARA ATENDER NEGOCITO de librería preciso, Córdoba 3783.

SE PRECISA MOZO PARA RESTAUrant, C. Pavón 3683.

SE NECESITA APRENDIZA ADELANtada de modista, Larrea 681.

SE NECESITA MEDIO OFICIAL hojalatero y plomero, Córdoba 827.

SE NECESITA aprendiza adelantada modista, vestidos, Cevallos 1736.

SE PRECISA OFICIAL PELUQUERO para sábados, Corrientes 3280.

SE NECESITA MEDIO oficiala modista; Venezuela 3162.

SE NECESITA mozo de almacén, práctico, sin pretensiones, Gilemes 4401. v1

SE PRECISA UN JOVEN DE 17 años, para lechería, Boedo 913.

SE PRECISAN BUENAS MEDIO OFIciales de vestidos, Libertad 1215.

SE PRECISA BATERA competente DE flon, Libertad 1215. v2

SE NECESTA GAITERO, VENEZUELA 2847.

SE PRECISAN peones y corredores para depósito de vinos, Loyola 1630.

SE NECESITA COSTURERA práctica en compañías sastre, Bolívar 836.

SE PRECISA APRENDIZA MODISTA, Paraguay 635.

SE NECESITA DEPENDIENTE de almacén, práctico; Cochabamba 3101.

SE PRECISAN 2 aprendizas modistas y mandados, Sulpacha 1873. v1

SE NECESITA UNA APRENDIZA DE labores, Gallo 1816. v1

SE NECESITAN oficiales sastres, competentes, Boulogne Sur Mer 559. v1

SE PRECISA PEON PARA LECHERO, de 25 a 28 años, México 2933, de 9 a 10.

SE NECESITAN OFICIALAS Y MEDIO oficialas modistas, Talcahuano 365.

SE PRECISA MUCHACHO COMPETENte para salón de lustrar, Cerrito 442.

SE NECESITA APRENDIZ adelantado peluquero, Díaz Vélez 3920.

SE PRECISA medio oficiala modista, Cangallo 1352, 2o. piso, dep. 1E. v2

SE PRECISA TRAINER para club de tennis; ofertas San Martín 439, esc. 13. v2

SE NECESITA BUEN tornero para automóvil Larrea 847.

SE precisan muchachas prácticas para moldear muñecas, Bmé. Mitre 3220.

SE PRECISA aprendiz sastre medio oficial y oficial, Piedras 270, altos. v1

SE NECESITA CARPINTERO de rueda; Liniers 551.

SE PRECISA PEON PARA DEPOSITO de vinos, y muchacha de 15 años, 20 pesos c|u., y comida, Monroe 3112.

OFICIOS DIVERSOS PEDIDOS

SE NECESITAN aprendizas modistas adelantadas, Agrelo 3211.

SE NECESITA PANTALONERA, con muestra, Corrientes 965.

SE NECESITA OFICIAL PELUQUERO, Rivadavia 265 (Quilmes, F. C. S.) v30

SE PRECISA UN OFICIAL SASTRE DE medio, Cangallo 1479, pieza 8. v30

SE NECESITA un vaciador de figuras de yeso; Alvarez 656. v30

SE PRECISAN oficialas para hacer moños para calzado, Constitución 3810. v20

SE PRECISAN CIGARRERAS TOSCANEras, manufact. Chiarti, Malabia 452. v2

SE PRECISA APRENDIZA MODISTA, adelantada y ligera, Guevara 543, Chacarita. v1

SE NECESITA MEDIO OFICIALA PARA sastre de hombre, de confección fina, Andes 528. v1d

SE NECESITA UN MUCHACHO DE 14 A 15 años, que quiera aprender de fabricero, Rivadavia 1749.

SE NECESITAN oficiala y medio oficiala adelantada modista de vestidos; Entre Ríos 1173.

SE NECESITA MUCHACHO DE 16 a 17 años, que sea práctico para almacén, Estados Unidos 2001.

SE DA PIEZA A HOMBRE O MATRImonio, para trabajar terreno a medias, Rivadavia 9232.

SE NECESITA OFICIAL SASTRE MAquinista que entienda de corte, práctico para coser impermeables, Noales, Lima 287.

SE PRECISA APRENDIZA PARA COSTura y chica para pequeños quehaceres, Solís 2093.

SE NECESITA un mozo para cocería y flambrería, con buenas referencias, se prefiere italiano, Corrientes 4651.

SE NECESITA UN BUEN AJUSTADOR que conozca algo de torno, presentarse Bulnes 2259. v30

SE PRECISA MEDIO OFICIAL DECORAdor, inútil presentarse si no sabe dibujar, Santa Fe 1895. v30

SE PRECISAN OFICIALAS BATERAS Y para tapados, que sean muy competentes, Juncal 1378. v30

SE NECESITA PEON para lechero, sueldo de 10 a 15 $, Agüero 2294, de 8 a 9 a. m. v30

SE PRECISA oficial herrero competente, para camas de fierro, Estados Unidos 1470, v30

SE NECESITA PERSONA ENTENDIDA en la fabricación de aguas gaseosas, Aldecoa 619, Piñeiro, Avellaneda. v30

SE PRECISAN OFICIALAS Y MEDIO oficialas modistas competentes, Gazcón 501. v30

Señorita CON PRACTICA en trabajos de escritorio, y que escriba en máquina Remington, se precisa, para casa comercio, ofertas a casilla correo 1589, centro.

SE PRECISA VENDEDOR PRACTICO en el ramo de tapicería y cortinas. Inútil ofrecerse sin experiencia. Por carta con detalles completos a Jefe Sección Cortinas, Thompson Muebles, Córdoba 545.

TALLISTA APRENDIZ BIEN ADELANtado, necesita Anchorena 378.

TALABARTERO OFICIAL PECHERERO necesito, Cochabamba 3465.

TIPOGRAFO MEDIO OFICIAL SE NEcesita, Paraná 761.

TIPOGRAFO para diario, se necesita, Belgrano 447, Avellaneda. v30

TONELEROS BUENOS, SE NECESITAN, inútil presentarse si no son competentes, dirigirse Mitre 2613 (Avellaneda). v2d

TALABARTERO PECHERERO SE NEcesita para campaña, Moreno 2505, de 8 a 10 a. m.

TORNERO, MUY COMPETENTE, SE NEcesita, The Argentine Metal-Works, General Pintos 129, Avellaneda. v1

VISTERA TABLEADORA DE CAMISAS y calzoncillerías necesito, Cavia 3291.

VAINILLADORA A MAQUINA SINGER, se precisan, San José 516.

VAINILLADORAS A MAQUINA se precisan, Alsina 1400. v30

VENDEDORA PARA LENCERIA, QUE hable bien inglés, se necesita, Florida 893, presentarse de 8 a 10 a. m. v20

VAINILLADORA PRACTICA a máquina dos agujas, se precisa; calle Montevideo 142.

VAINILLADORA Y FESTONEADORA A máquina competente preciso, Rivadavia 7885. v2

VIAJANTE para importante fábrica de calzado, señora, niña, criatura, necesitase para Tucumán, Santiago, Salta, Jujuy por carta a M. S., poste restante. v1

ZAPATERO ARMADOR DE SANDALIAS preciso Venezuela 4267.

ZAPATEROS LONA, DE señora y escarpín, criatura preciso, Liniers 952.

ZAPATEROS de varonciito, clavado se necesitan, 6 $; Doña Funes 1081.

ZAPATERO de Suipacha, clavado se necesita; B. de Irigoyen 558.

ZAPATERO DE LONA niña y señora, se precisan, Rivera 820.

ZAPATILLEROS SE PRECISAN, Rivadavia 2282.

ZAPATEROS, PUNTEADORES SE PREcisan, Estados Unidos 1343.

ZAPATEROS SE NECESITAN, armadores y punteadores a mano, E. Unidos 1316.

ZAPATERAS SE NECESITAN de blanco, Independencia 3900. v30

ZAPATERO OFICIAL PARA niña, señora y aprendiz precisan, Bermejo 3498. v30

ZAPATERO NECESITO DE señora, Cosido y clavado, Viamonte 384. v30

ZAPATEROS ARMADORES Y suelero, se precisan, Lima 1171. v1

ZAPATEROS BUENOS OFICIALES DE fondo para niña, necesita Saettone, Sarmiento 900. v30

ZAPATEROS ARMADORES de calzado de hombre, a mano, para máquina de planillar, se necesita, Cangallo 736. v30

ZAPATEROS, OFICIAL PLANTILLERO y preparador a mano para máquina armar blanco, se necesita, Uruguay 158.

ZAPATERO para composturas se necesita, con herramientas, Asilo Falcón, Rioja 662.

ZAPATEROS oficiales, señora Luis XV, cosido a máquina y oficiales hombre, cosido a mano, se necesitan, traer muestra; B. Mitre 790.

OFICIOS DIVERSOS OFRECIDOS

ALBAÑIL Y PINTOR OFICIAL competente en los ramos, México 1643.

ALBAÑIL buen oficial se ofrece para toda clase de trabajo, Pavón 1733. v2d

APICULTOR muy competente y de profesión, se ofrece, con referencias; dirigirse a Apicultor, Mendoza 5561, Villa Urquiza. v2

AL COMERCIO Y PUBLICO EN GENEral. El que precise una persona de confianza, fiel y honrada, dirigirse al ex empleado d. Investigaciones, por carta o personalmente a Cayetano Sonjer, calle Gallo 1524. v30

CARPINTERO OFICIAL, ofrécese, todo trabajo, sin pret., Carlos Calvo 1702.

CARPINTERO OFICIAL COMPETENTE, joven, se ofrece para cualquier trabajo del ramo, por carta, V. Chelro, México 3144. v1

CEREALISTA, se ofrece persona seria, certificados y recomend. de la., argentino, por carta V. C., Membrillar 364.

CAJERO, fuerte, sabe manejar cuatro riendas, se ofrece, Sinclair 3170, Palermo. v30

CARPINTERO se ofrece para ciudad o campaña, práctico en molinos y tanques australianos; G. Hornos 190, Garand, Avellaneda.

COCHERO ITALIANO, DE PROFESION, se ofrece, con buen certificado y buena presencia, ciudad o campo, Olleros 3384, Belgrano. v1dic.

CIEN PESOS A QUIEN ME PROPORcione empleo en casa de máquinas como vendedor o mecánico, hombre de 30 años, arg. Por carta H. H., Lima 1169.

DEPENDIENTE COMPETENTE DE 20 años, se ofrece para almacén, Cochabamba 786.

DEPENDIENTE de almacén práctico, se ofrece, tratar Medrano 98, C. T. 5348, Mitre.

DEPENDIENTE DE SASTRERIA O ROPEría, se ofrece, sabe cortar y coser, o como preparador, etc., sus, con recomendaciones y garantías comerciales, ciudad o campaña, Conte, Garay 952. v1d

DEPENDIENTE DE ALMACEN, PRACtico en ramos generales, con buenos certificados, se ofrece para campaña, U. T. 1251 Juncal, Arenales 2102. v1

ELECTRICISTA MEDIO OFICIAL ADElantado, sabe de gasista se ofrece, Vict 2767. v

LA PRENSA

Buenos Aires, noviembre 30 de 1917

NO OLVIDAR Y APRENDER

La facilidad con que el Ministro de Agricultura ve en los hechos que se realizan actualmente la comprobación de la eficacia del expediente que propuso el Poder Ejecutivo para proveer a los agricultores de bolsas e hilo sisal, es un síntoma de la obsesión de infalibilidad que sufren en la Casa Rosada.

Por virtud de esa obsesión, no necesitan una paciente acumulación de datos, una observación atenta y la consideración de los principios fundamentales de nuestra organización y de la economía política para elaborar decisiones de carácter económico. Ven desarrollarse los fenómenos pasivamente, mejor dicho, no se ocupan de ellos ni siquiera para contemplar su lento desarrollo, y a la buena y gásimatacerca proponen al Congreso una ley de expropiación.

Se recordará que el Ministro de Agricultura solicitó dos veces la autorización legislativa para intervenir en asuntos de esta clase: la primera para expropiar el azúcar depositado en la aduana; la segunda, con el propósito de requisar la arpillera, las bolsas y el hilo sisal existentes en el país para sostener sus proyectos ante las Cámaras creyó suficiente anunciarse en lo que aquéllos decían, como si fueran axiomas de una evidente salvedad. No pudo siquiera presentar datos que expresaran la verdad de la situación, ni se había preocupado de buscarlos.

En el caso del azúcar se trató de una cantidad que representaba apenas el consumo del país durante diez días. Sobre esa base, sólo aparece razonable esta combinación: expropiar, a razón de pesos 4.10 los diez kilos, una cantidad depositada en la aduana y afectada al compromiso de venderse a dicho precio, y comprar otro tanto o fuera del país una cantidad igual, cuando menos, para entregar todo al consumo a un costo moderado, dentro del cual el detallista pudiera obtener una ganancia módica.

Cualquiera comprende que para hacer general el beneficio habría necesario reducir el precio en la plaza, y no únicamente el de las ventas ulteriores, que en tales condiciones sólo podían satisfacer a una parte mínima de la población, pero aquel "dos veces tuum" no era dable conseguirlo sino por medio de una competencia grande en el espacio y en el tiempo. Querer moderar el azúcar depositado en unos pocos miles de toneladas en unos cuantos puestos diseminados en esta ciudad, a la manera como se distribuye el contenido de un odre de los pobres, era positivamente un procedimiento ineficaz.

Como es natural, no se trataba de reducir el precio del azúcar.

Hubo de interesarse en el proyecto del abaratamiento del azúcar que el Poder Ejecutivo había sido el mantenedor verdadero de la carestía a causa de sus errores, y en vez de declarar libre la importación, redujo simplemente los derechos, la cuerdió por una cantidad muy pequeña, y, por último, quiso limitar la ganancia del importador imponiéndole un precio. Es decir, pues en práctica, a pesar de las advertencias hechas desde estas columnas, los dos medios que estaban en sus manos de limitar la especulación. Sólo cuando sus experiencias en ambos mismos acabaron las improvisaciones, se decidió a poner en práctica el medio aconsejado de la importación en franquicia de una cantidad apreciable. Y pudiendo haberse llegado por este camino a suprimir el efectivo legal de la limitación de la cantidad importada, se opuso a ello, en la forma de declarar su seguridad en el mantenimiento del nivel a que habían ascendido los precios, los cuales eran todavía 37 por ciento más caros el por mayor, y mayores en 70 por ciento para el consumidor, que el famoso precio oficial de pesos 4.10. Cerrada nuevamente la entrada a los azúcares extranjeros, la tendencia del precio volvió a ser de alza, y ya ha empezado a hacerse, con lo cual demuestra que no son las leyes económicas las que se van a anular a las conveniencias de orden político, sino que éstas deben subordinarse a aquéllas.

Lo mismo con los hilos en cuanto al azúcar, vemos ahora los relativos a los hilos sisal.

El Ministro de Agricultura cree, según manifestación reciente hecha por él en Bahía Blanca, que los hechos ratifican lo expresado que expresaba en el Senado, cuando se trató el proyecto de expropiación de esas mercaderías. Dijo que el gobierno no pretendió entonces sino armarse de la facultad legal para contrarrestar la especulación en el momento en que ésta excediera de la ganancia legítima convirtiéndose en explotación, equivalente a una plaga para la producción agrícola.

Pero, ¿cuáles son los hechos sobrevinientes, pruebas del acierto gubernativo? Nadie los advertiría, si el ministro no los hubiese indicado así: "Como el Senado no aprobaba el proyecto, los importadores de arpillera y fabricantes de bolsas aprovechan aquella injusta actitud para realizar negocios que exceden de los límites de lo honesto; así resulta que las bolsas se cotizan a más de setenta centavos —la cifra es muy exagerada, según las informaciones que hemos publicado— y los especuladores conspiran contra los chacareros en forma notoriamente abusiva".

No hace, a pesar de estas enfáticas declaraciones, que son las segundas que nos ha hecho sobre este mismo asunto, más que repetir las que el mismo ministro expresó en el Senado, donde no pudo probarlas, ni destruir las objeciones que en tesis sugirió, con una argumentación de carácter económico.

Desgaba él colocarse tras de la puerta, armado del garrote de la expropiación, y pretendía con ello dejar libre la puerta a la importación libre, por lo tanto, a la supresión del verdadero único de alimentación de la oferta, como medio de dar satisfacción al consumidor de envases el cual, si los necesita para levantar su cosecha, ha de poner en primer lugar la condición de tenerlos, y en el segundo la de precio. Cosas a primera vista absurdas.

Los hechos que pudieran probar la bondad del proyecto del Poder Ejecutivo, no se han presentado, y sólo existen hoy en la imaginación de algunos funcionarios. En cambio, la importación no ha sido cortada, y si se ha retardado, no es, seguramente, a pesar de los esfuerzos del gobierno, ya que éste ha secundado, con su manifiesta vacilación y demora, las gestiones del comercio importador, las cuales quedaron paralizadas con su referido proyecto.

Dos medios tuvo la administración para actuar beneficiosamente en esta materia: importar el hilo sisal y la arpillera por su cuenta, para aumentar la oferta, reducir los precios y hacer imposibles todas las combinaciones artificiales que pudieran perjudicar al agricultor; procurar la disminución del consumo, aconsejando las sustituciones posibles; y si triunfaba en este camino, su éxito habría sido evidente.

Fijar las ganancias legítimas para evitar la especulación, es, sin duda, una frase agradable, pero fatua, porque nuestros gobiernos carecen absolutamente de capacidad para determinaciones de esa clase.

Muchas demostraciones recientes suministra el proceso de las intervenciones realizadas en la producción y en su comercio por los gobiernos beligerantes, obligados a ellas por su situación especialísima, que no es la nuestra. La tasación y requisa del trigo en Francia, constituye un caso típico. La administración fijó tan mal las ganancias legítimas del agricultor que el trigo, que aquél prefirió acaparar o alimentar con él su ganado, sustituyendo la avena y la cebada no tasadas. Como consecuencia, la producción de ese cereal disminuyó. El gobierno francés, tardíamente, pues su sacudido no podía borrarse, se ha visto obligado a aumentar el precio que debe recibir el productor, agregando con el sobreprecio el fisco.

Pero ir, entre nosotros, a la expropiación, por un peligro que en realidad sólo puede consistir en la deficiencia de la oferta, porque el precio habría de arreglarse entre los interesados, y con la cooperación oficial aludida más o menos satisfactoriamente, es contar como si nada significaran los derechos y garantías que la Constitución establece. Es también sembrar la alarma en el comercio y en las industrias, porque, ¿quién estaría seguro de que mañana el gobierno no juzgara excesivas sus ganancias y quisiera limitarlas? Es sacrificar la propia actualidad, a la que después se haría pagar este nuevo azar. La ley económica más lesionada quedaría así anulada.

La oposición entre el gobierno, apoyado a los especuladores de bolsas, que no ofrecía ningún fundamento legal, y el observado en el caso de las que defienden el del azúcar, queda de manifiesto; y nos parece que el Poder Ejecutivo procedería mejor si dejara esas iniciativas funestas, y aprovechase las dificultades por cuantos días, aunque no son los que él supone, conducirían con seguridad a ese fin. Recordarlas con mal disimulado rencor, es hacer obra de obstrucción.

Ahora, con retardo de dos meses, intenta realizar la medida de la expropiación de la bolsa, que aquí tuvo un septiembre. Sea en hora buena, si no empieza para ello nuevo período, como sería el de producir el embarque del trigo retardado.

La exportación en esta forma, debe consagrar a algún centro organizado, semejante esta cruel y estúpida se realizará en mismo día, sin perjuicio de nadie.

Estos son hechos verdaderos, bien sonados que no proponemos para ofender, ni para alarmar, y no cualquiera a sí mismo.

La vida económica del país no termina con esta cosecha y es necesario no sorprenderse al aparecer de nuevo la ilusión fascinadora, principios fundamentales económicos, que la son también la nuestra organización política.

IMPUESTO A LA EXPORTACION Y TARIFAS FERROVIARIAS

Opiniones de entidades comerciales

Como se esperaba, ha despertado todos los entusiasmos que merece la Confederación Argentina de la Propiedad, de la Industria y de la Producción, para conocer la opinión de los organismos constituídos y encargados de todo el país, sobre el procedimiento impuesto a la exportación y el aumento de las tarifas ferroviarias.

La Sociedad Rural de Olavarría, según nos comunican, opina que el impuesto a la exportación de cereales no debe ser aceptado en ese momento, por cuanto los productores no están en condiciones de soportar el gravamen, y la misma situación se produciría con el impuesto a la carne propuesto por el P. E. y ya despachado por la comisión respectiva de la Cámara de Diputados, en mayoría y por lo tanto pesa mucho sobre el ánimo de los colonos, que salva de nuestras principales industrias, la ganadería, porque creemos que el gobierno tiene medios para remediar otros males, sin arruinar tan directamente a su productor, a quien debe cuidar.

Un contrato de un año, término medio, mucho y bueno, 20 quintales por 32 pesos, y la fanega de trigo, este año que el precio de la semilla fué alto y los demás artículos también lo serán, encargarlo un rendimiento de 10 fanegas por hectárea, el costo de producción de esa fanega ascenderá a 7 pesos poco más o menos, en vagón despachado en Olavarría.

CONSIGNACIONES MUNICIPALES

La venta de fruta

Acompañado del superintendente de mercados, el intendente Municipal realizará el próximo lunes un viaje al Tigre, con el propósito de convenir con el comisionado municipal de dicho distrito, la forma de facilitar el transporte de fruta a la capital federal, para su venta en las ferias francas, y en los puestos que la Municipalidad tiene instalados en determinados mercados.

En esa rápida excursión se iniciará el estudio de la compleja cuestión de las consignaciones municipales que, como en años anteriores, tomará a su cargo la superintendencia de mercados, con el propósito de obtener la reducción de precios y evitar que los productores y los intermediarios impongan, por medios censurables, tarifas de carestía.

El doctor Llambías se preocupará, a la vez, por obtener la supresión de impuestos directos e indirectos que en distintas comunas de la provincia se aplican a la fruta destinada a los mercados de la metrópoli, cediendo en esa gestión a las solicitudes hechas por la Cámara Sindical del Comercio de Frutas y Verduras.

EJERCITO NACIONAL

PLANTA ORGANICA DEL EJERCITO PARA 1918

Ayer fué presentado a la firma del Presidente de la República un decreto por el que se establece la planta orgánica para el ejército durante el año entrante. Con respecto a los efectivos, éstos quedan poco más o menos en la misma forma del año anterior, incrementándose en total unos 15.000 conscriptos y poco más de sus voluntarios.

En cuanto a la formación del ejército, la planta orgánica para el año entrante contiene modificaciones de importancia, relacionadas con las nuevas unidades creadas últimamente y que deben formarse en 1918.

Se organizan los tres nuevos regimientos de caballería, los cuerpos de ametralladoras a lomo y la artillería montada, que fueron creados por decretos que hicimos conocer en oportunidad.

—Dentro de poco tiempo se dictará un decreto por el que se autorizará al teniente coronel Emilio Kinkelin para continuar su permanencia en Europa, y se le confiará una misión relacionada con el estudio del material de guerra.

—Hoy volverá a reunirse la junta calificadora de servicios militares, para seguir estudiando los legajos de los jefes y oficiales en condiciones de ascenso.

—Han regresado a esta capital los oficiales alumnos de la Escuela Superior de Guerra, los que han efectuado la campaña táctica de fin de curso en el Sur de la provincia, en la región de Ayacucho, Balcarce y Tandil.

—Ha sido incluído en la lista de expedicionarios al desierto, por haber tomado parte en la campaña del Chaco, el enfermero de primera de la sanidad militar Nazario Ludueña.

LA PROXIMA COSECHA

INFORMACIONES RECOGIDAS EN LA CAMPAÑA

EL COSTO DE LA PRODUCCION

PROBLEMAS A RESOLVER

(DE NUESTRO ENVIADO ESPECIAL)

VIII

La cosecha de este año será la más rica, para el agricultor, de todas las que el país ha dado. Y que así es y vamos a dejarlo demostrado con cifras, de acuerdo con las informaciones que se nos han facilitado en la campaña, donde los obreros de la pista importan hoy las consecuencias de mayor valor de todos los artículos y las combinaciones de los importadores y fabricantes de artículos rurales para elevar los precios, hasta hacerlos imposibles para la economía general, una de cuyas fuentes principales la constituyen los cereales. Unos son los factores que han intervenido e intervienen para aumentar el costo de producción de esta cosecha, y de ellos nos vamos a ocupar en seguida.

LA SEMILLA

Como nuestros lectores dijeron que se hizo este año en condiciones muy desventajosas para los compradores. El trigo empleado para sembrar debía calcularse que valía, término medio, pesos 17.50 los 100 kilogramos; el lino, arriba de 22 pesos, y entre 11 y 11.50 la avena. Fué necesario, primer exceso en los gastos del cultivo, obligado por las circunstancias, pues como se había producido escasez de la cosecha, los precios subieron instantáneamente después de la siembra.

La casa central de distribuyéndose *compró para entregar a* los colonos, 26.678.944 kilogramos de trigo, 18.932 kilogramos de lino, por el primero, como término medio, pesos 17.50 los 100 kilogramos y pesos 21.20 por el segundo.

MAQUINARIAS

Con excepción, todas las maquinarias y útiles necesarios para la cosecha, tanto este año en precio como en general, resulta casi el doble de lo que era en 1913 y es triple que antes de la guerra. Máquinas que en 1914 se podían adquirir por 500 pesos, hoy se venden a 1.000 y 1.100 pesos. Los repuestos para las máquinas que están en poder de los colonos no tienen precios. Las casas que los importan abusan en forma desconsiderada. Todo esto es perjudicial para la importación de determinadas máquinas, pero hay que acudir a ella para salvar las dificultades, y con la escasez de la guerra, de las altas fletes y seguros, de las fábricas convertidas en proveedoras de municiones, etc., los precios imposibles. Se trata de factores que, en su mayoría, son de carácter transitorio; pero que no es posible abatirlos en el país para ahora, pues hay que preparar el ánimo y, al hacer cuentas, saldrían más costosas. Por fortuna, pues, es necesario adquirirlos en las casas importadoras.

Pero este año todas las máquinas son muy costosas, los colonos tratan de hacer funcionar las viejas que tienen en su poder y reponen las piezas gastadas por el uso. A los precios actuales, la reparación de esas piezas, en muchos casos, importa más que el trabajo cuesta muchos pesos menos que el de esta otra de los factores que contribuyen a aumentar el costo de la producción.

LAS BOLSAS

Si existen o no en el país las bolsas necesarias para toda la producción del año, es algo que no admite duda. Las dependencias del Ministerio de Agricultura han asegurado reiteradamente que no habría escasez de envases y nosotros hemos creído y seguimos creyendo lo mismo.

Sin embargo, la medida que se van aumentando los cortes de trigo, lino y avena, los precios de las bolsas suben, hasta llegar a cotizaciones que nadie esperaba. Hoy el precio medio para la bolsa de arpilla a la avena, que es la más usada, siendo nuevas, no baja de 60 centavos. Por las usadas se pide de 35 a 42 centavos, según el empeño que se haya hecho de ellas. Estos son los verdaderamente fijos en el país para un artículo cuyo costo todos conocen, no se explican sino por la existencia de una combinación destinada a producir muchos dueños de pesos de utilidades para muchos intervinientes en ella. La bolsa nueva, a los actuales precios de la arpillera puesta en Buenos Aires, no puede valer arriba de 40 centavos, y se pregunta de que es así, tenemos en el hecho muy sugerente de los comerciantes que para el mismo artículo rigen hace meses de dos precios.

Entonces se vendían las bolsas a 20 centavos menos que en la actualidad con ganancia, es claro, para sus fabricantes y para los importadores de arpillera.

Comprobado el buen éxito de la actual cosecha, a medida que la demanda de bolsas desde todos los puntos de la República se acrecentaba, los fabricantes y preparadores subían los precios, hasta que hemos llegado a límites que ciertamente no son tolerables.

Véase el caso de la bolsa para la avena: vale hoy en plaza 60 centavos, como mínimo y está destinada a contener 70 kilogramos de ese grano, que se vende en plaza a $ 5.50 los 100 kilogramos. Vendido el grano a este precio, el del cereal de cada bolsa de 70 kilogramos sería de $ 3.85.

¿Es posible pagar 60 centavos por el envase que se va con el producto, para un cereal que, puesto a bordo, o en el puerto, no alcanza a valer 4 pesos?

HILO SISAL

¿Quiénes son los que imponen los altos precios en vigor por el hilo sisal? Los comerciantes mayoristas de la capital manifiestan que ellos liquidaron casi todas las existencias que tenían hace varias semanas y que vendieron a mucha gente de Buenos Aires y de la campaña que antes no se había ocupado de negocios de esa naturaleza. Es por esto que, según lo manifiestan, creen que se han formado varios sindicatos o "trusts" para operar con el hilo. Este, en su mayor parte, se encuentra aún en Buenos Aires. En las diversas zonas de las provincias agrícolas que hemos recorrido, los comerciantes de las localidades han entregado todo el hilo que recibieron a los colonos que lo solicitaron con tiempo y a los precios ya convenidos.

Hace poco más de un mes se podía obtener el fardo de hilo sisal, de 23 kilogramos de peso, a treinta pesos; hoy se pide en Entre Ríos, Córdoba y Buenos Aires alrededor de 40 y se amenaza con que subirá más a medida que se intensifiquen los cortes en esa última provincia y en la Pampa.

Por este año ya no habrá remedio posible para corregir el abuso; más es necesario pensar con tiempo para otra cosecha, si la guerra se prolonga. O el gobierno importa directamente el hilo o se buscan los medios para que la sementera pueda ser trillada sin necesidad de que vaya a las máquinas con las plantas engavilladas, como se hace en Santa Fe, donde en su mayoría los colonos emplean las cosechadoras, que no necesitan hilo.

La agricultura nacional, que este año necesitará arriba de 300.000 fardos de hilo, deberá adquirirlo o lo ha comprado ya en parte pagando el doble de su valor comercial, con un exceso que se calcula en más de 20 pesos por fardo sobre los precios normales. En este solo concepto y sin exagerar el cálculo, el colono pagará de 6 a 8.000.000 de pesos de más.

¿CUANTO CUESTA EL CEREAL?

Es tan extensa la superficie del país cubierta con cereales que se hace difícil fundar un cálculo del promedio del costo de la producción de cereales, desde que son muy diferentes los precios de los arrendamientos, de los salarios, del trasporte a las estaciones y a los puertos, etc. Pero, como nos hemos propuesto presentar un balance de lo que costará este año el trigo puesto en el puerto de Buenos Aires hemos tomado como base una chacra situada a 200 kilómetros de aquél, en el Oeste de la provincia.

He aquí el detalle, que nos ha sido facilitado por el colono y que hemos ratificado:

COSTO DEL TRIGO POR HECTAREA

Arrendamiento	$	25.00
Arar, sembrar y rastrear	"	8.00
Semilla, a 18 pesos	"	9.50
Hilo sisal	"	3.50
Corte	"	6.00
Amontonar y emparvar	"	8.00
Trilla (1.000 kilogramos)	"	4.30
Bolsas, 15, a $ 0.55	"	8.25
Acarreo a la estación, a $ 0.25 por bolsa	"	3.75
Movimiento en la estación	"	1.50
Flete de ferrocarril	"	8.00
Seguros, gastos imprevistos, alimentación de la familia del colono, etc.	"	5.00
Total	$	84.80

Quizás parezcan exagerados el precio del arrendamiento, pero debe tenerse en cuenta que si una chacra tiene, por ejemplo, 125 hectáreas, sólo se podrá sembrar en 100 o 110, pues el resto debe ser reservado para preparar forraje para los animales de trabajo, y también para plantaciones, población, etc.

Tenemos, pues, que en una chacra en las condiciones citadas, que produce 1.000 kilogramos por hectárea, el trigo de cuesta este año al colono, puesto en puerto, $ 84.80 los 100 kilogramos, precio excesivo, no recordado hasta ahora en el país.

En el mercado de cereales a término, el trigo para entregar en febrero se vende hoy alrededor de 12 pesos los 100 kilogramos, y si este precio se mantuviera la ganancia del agricultor sería de $ 3.50, y no ésta a menos.

Falta saber ahora si la especulación, las comanditas o los países interesados en comprar nuestros granos no establecen alguna combinación para hacer bajar las cotizaciones, como lo han hecho tantas veces, en perjuicio del productor y del país.

Hemos querido presentar estos cálculos para que se tenga noción exacta de lo que es la cosecha actual, de cierta abundancia es cierto, pero seguramente costosa. Si no se estudia bien la situación de la campaña, y no existe cierta liberalidad en los créditos para evitar que los colonos, vencidos por las circunstancias, se precipiten a vender, el exceso de oferta sobre la demanda puede traer un grave fracaso para la producción de este año.

Esto en cuanto a la cosecha de trigo. Por lo que respecta a la avena, desde ya puede asegurarse que si los precios actuales no mejoran, el colono posechará y venderá con pérdida. No es posible realizar ganancias liquidando ese cereal a $ 5.50 o 6, puesto en puerto, los 100 kilogramos. Los fuertes gastos originados por la cosecha de trigo, y que hemos citado, rigen también para la avena. En chacras de la provincia de Buenos Aires se nos ha informado que si la avena se vende a los precios de hoy, serían muchos los agricultores que sufrirían un perjuicio de importancia. Esto explica lo que ya hemos expuesto, de que en ciertas localidades los colonos prefieren entregar los sembrados de avena al pastoreo de los animales de trabajo.

INSPECCION DE TRIGALES

El jefe de fomento agrícola del ministerio nacional del ramo comisionó hace algún tiempo al ingeniero agrónomo Gonzalo Vitoria, encargado de la sección fito-patológica, para que en las zonas cerealistas inspeccione el estado de los trigales y estudie el origen de algunas plagas que, según se dice, los están perjudicando en varios campos de cultivo.

El técnico nombrado, a su regreso del interior, ha manifestado que son exageradísimos los daños que se han atribuído a las heladas y confirma las apreciaciones hechas por LA PRENSA sobre el estado de las sementeras y los resultados probables de la cosecha en el Sur de la provincia de Buenos Aires.

SUPERFICIE CUBIERTA EN LAS ESTACIONES

Por decreto del Ministerio de Obras Públicas fueron aprobadas las planillas conteniendo la indicación del área de superficie cubierta que deberá tener cada estación de ferrocarril para responder a las exigencias de la próxima cosecha, y lo que es necesario reservar para el uso exclusivo de tinglados, conforme a lo dispuesto en el artículo 1.o del decreto de fecha 15 de noviembre de 1913, y lo establecido por la ley respectiva.

El decreto establece, además, que las empresas deben cubrir el "déficit" de la superficie cubierta dentro del plazo de tres meses.

EXPORTACION DE TRIGO Y HARINA

Hoy aparecerá un decreto, por el cual se concede permiso de exportación de 1.500 toneladas de harina para Bolivia y 1.200 con destino a España.

La exportación de cada partida será autorizada a medida y de acuerdo con las indicaciones de los diplomáticos de las dos naciones nombradas.

El señor Alejandro T. Bollini, cónsul general argentino en Helsingfords (Finlandia), actualmente en Buenos Aires en uso de la licencia que le fuera concedida, se entrevistó con el Ministro de Agricultura para manifestarle que tenía encargo del Senado y Dieta de Finlandia para adquirir de 45 a 65.000 toneladas de harina, solicitando al efecto permiso de exportación, y agregó que el pedido urgía por la carencia de trigo en aquella región.

El doctor Pueyrredón expresó al peticionante que tomaría en cuenta la solicitud formulada, pero que deseaba conocer el nombre de las firmas que intervendrían en la transacción.

El señor Bollini hizo conocer ayer al ministro las firmas que intervendrán en la operación, sin que hasta ahora haya recaído una resolución favorable.

EN LAS PROVINCIAS

(De nuestros corresponsales, por telégrafo)

BUENOS AIRES

General Villegas, noviembre 29 —Se ha iniciado la recolección de la avena. El gerente de la sucursal del Banco de la Nación que regresa de una visita a las sementeras del partido, declara que es unánime entre los agricultores la creencia de que las últimas heladas han perjudicado los trigales, sin poder apreciarse todavía la magnitud de este año. La misma persona manifiesta que la mayoría de los agricultores calcula el rendimiento de este cereal entre 8 y 12 fanegas por hectárea. Dentro de breve tiempo se tendrán datos más seguros, pues del 5 al 10 de diciembre debe iniciarse el corte del trigo.

Los campos de pastoreo se resienten por la prolongada sequía, en forma que si los precios de las haciendas no mejoran, se cree que esta región sufrirá perjuicios de consideración.

Huanguelén (Morón), noviembre 29—Desde hace dos días se halla asentada aquí una manga de langosta. Los perjuicios son de poca consideración, pues se trata de una manga relativamente pequeña, que se extiende desde los alrededores de esta capital.

—Los sembrados de trigo, cebada y lino se hallan en óptimas condiciones. El maíz también se encuentra en buen estado, a pesar del natural perjuicio causado por la prolongada sequía.

Bunge (General Villegas), noviembre 29 — Algunos colonos han empezado el corte de los cereales. El rendimiento de éstos se calcula del 10 al 15 por cuadra.

Bajo Hondo (Bahía Blanca), noviembre 29 — La piedra caída ayer arrasó gran parte de las sementeras. Estas se hallan aseguradas.

Quilmes, noviembre 29 — Debido a gestiones del comisionado municipal señor José Augusto Otamendi, el departamento del trabajo, ha reservado 500 pasajes gratuitos para los braceros que quieran ir a trabajar en la recolección de la cosecha. Los interesados deben dirigirse a la intendencia municipal, para solicitar las órdenes respectivas, con las cuales retirarán los pasajes, y saber los puntos, donde son requeridos sus servicios.

Martínez de Hoz (Lincoln), noviembre 29 — En algunos establecimientos se han iniciado las tareas de la cosecha. Se confirma ahora el cálculo hecho sobre las pérdidas que habían ocasionado las heladas.

Carlos Tejedor, noviembre 29—Hace varios días ha comenzado la recolección de la avena, cuyo rendimiento y calidad, salvo raras excepciones es satisfactorio.

Para fines de la próxima semana se inaugura el corte del trigo. Este cereal ha sufrido por las últimas heladas unos daños, sin embargo, no lo han perjudicado en más del 15 al 20 por ciento. El tiempo, relativamente fresco, favorece el buen desarrollo del grano.

Los maíces se hallan en buen estado.

Se teme que lleguen a faltar brazos para la recolección del trigo.

SANTA FE

Rosario, noviembre 29 — La Federación Agraria Argentina se ha dirigido al directorio del Banco de la Nación en ésa, llamándole la atención sobre el proceder de varios gerentes de sucursales de dicha institución, que hacen cuestiones interminables con las consignatarias molestias y perjuicios para los colonos.

Uno de los principales inconvenientes, dice, es la fijación del radio que debe atender cada sucursal.

Algunos colonos de la sección Inri Ville se dirigieron a la sucursal de Marcos Juárez y solicitaron un préstamo. En este Banco les dijeron que debían solicitar los préstamos en la sucursal de Casilda y en este otro punto realizaron todos los trámites de práctica, y luego fueron invitados a presentarse para retirar el dinero solicitado, pero al llegar al local para retirar la suma concedida, la gerencia les informó que no los podía atender por no ser de su jurisdicción. Y les retiraron la carta-aviso, dejándolos desesperados.

Agrega la Federación, que los inconvenientes no son pocos; y que dadas las largas distancias que hay entre las sucursales del Banco y las chacras, y teniendo también en cuenta la imposibilidad de los trabajos de recolección, confía en que se tomarán las medidas del caso para salvar las dificultades apuntadas.

Al terminar su nota, la Federación solicita un reglamento o mapa en que se establezcan los radios de las diferentes sucursales del Banco en las provincias de Buenos Aires, Córdoba y Santa Fe.

Santa Fe, noviembre 29 — Informan a la seccional de la Defensa Agrícola, que a causa de la sequía, se consideran totalmente malogradas las sementeras tempranas de maíz.

Si lloviera dentro de pocos días, aun podría salvarse el maíz sembrado tarde. Estos datos se refieren a los departamentos del Norte y del Oeste.

El lino se calcula que ha sufrido una merma de un 50 por ciento.

En cambio, el trigo ofrece buenas perspectivas.

Hasta ahora, los perjuicios de la langosta son poco importantes.

Rosario, noviembre 29 — El Centro de Corredores de Cereales insistirá ante la Cámara Sindical, a fin de que sea revocada la resolución anterior, que ha admitido el uso de bolsas viejas con uno o dos remiendos, para el envase de la nueva cosecha.

CORDOBA

Villa del Rosario, noviembre 29—Tuvo a su fin el corte de trigo y lino, habiéndose dado principio a la trilla, con espléndido resultado en cuanto a su rendimiento y calidad.

CATAMARCA

Belén, noviembre 29 — La cosecha de trigo de este año será superior a la de los anteriores, con lo que se salvará la difícil situación del pueblo en estos momentos.

La mejora de la cosecha se debe al nuevo sistema de riego, pues no obstante faltar la organización definitiva del mismo, ya se palpan sus beneficios.

PAMPA

Rolón, noviembre 29 — Llovió por espacio de dos horas, durante las cuales cayeron 40 milímetros de agua, y una gran cantidad de piedra, que causó inestimables perjuicios.

Parece que seguirá lloviendo.

Angul, noviembre 29 — Se ha dado principio a la siega de la avena. Se calcula su rendimiento en unos 10 quintales.

Los trigales se encuentran en buen estado.

Quemú Quemú, noviembre 29 — Comenzó el corte de la avena, con un espléndido rendimiento, tanto en calidad como en cantidad.

NUEVAS LLUVIAS

Zonas beneficiadas

Anteanoche volvió a llover en el Oeste de la provincia de Buenos Aires, en San Luis, Pampa y en algunos puntos de la provincia de Córdoba, y durante el día cayeron lluvias ligeras y hubo tormentas con truenos en varios puntos del país.

Los informes recibidos en la Oficina Meteorológica Argentina fueron los siguientes:

BUENOS AIRES

Alsina Adolfo 16 mm., Argerich 2, Bahía Blanca 3, Berutti 2, Bocayuva 6, Carhué 14, Colonia Saré 15, C. Isleño 3, De Bary 12, Gil 15, Gómez 9, Guaminí 2, Ing. Thompson 19, Ing. White 7, La Porteña 5, La Sirena 1, La Zanja 8, Lértora 16, Mar del Plata 1, Mariano Lauquen 12, Meridiano V 14, Pupín 4, Orense 1, Oriente 10, Pasman 5, Pehuajó 2, Pehuelches 4, Pellegrini 8, Primera Junta 8, Salliqueló 11, San E. Bellocq 3, San Román 8, Sundblad 8, 30 de Agosto 4, Trenque Lauquen 7, T. Algarrobos 1, Tres Lomas 18, Viyorata 1, V. de la Plaza 14, Zubiaurre 15 mm.

SANTA FE

Constanza 3 mm., Los Sembrados 9, Umberto 1o. 8.

TUCUMAN

Bella Vista 12 mm., Leales 10.

SAN LUIS

Bagual 1 mm., Batavia 1, Beazley 2, B. Esperanza 1, Fortuna 6, Fraga 4, Frisia 2, Nueva Escocia 6, San Luis 6, Unión 8, Villa Mercedes 1.

CORDOBA

Cañada Verde 1 mm., Del Campillo 1, General Viamonte 2, Italó 2, Jovita 3, La Carlota 2, La Cautiva 12, Laval 4, Maclenna 1, Paunero 4, Villa Moderna 1, Villa Valeria 2.

PAMPA

Agustoni 6 mm., A. Peña 19, Angull 20, Areta 20, Bocuf 12, C. Barón 27, Caleufú 26, Castex 15, Catriló 12, Chamaleó 5, E. Martini 11, General Urlburu 29, I. Luiggi 12, Kilómetro 590 21, La Energía 3, La Gloria 17, Lonquimay 15, Lorentuel 1, M. Mayer 17, Matileo 15, Monte Nievas 25, Nueva Galia 2, Pico 14, Quetrequén 7, Quemú Quemú 15, Realicó 3, Rucanelo 12, Simson 3, Toay 18, Trebolares 12, Treuel 16, Van Praet A. 8, Victorica 2, Winifreda 18.

JUJUY

La Quiaca 6 mm., S. Pedro 18.

(De nuestros corresponsales, por telégrafo)

BUENOS AIRES

Ingeniero Thompson (Pellegrini), noviembre 29—Anoche llovió 19 milímetros. Esta agua favorece mucho a los trigos atrasados.

SANTIAGO DEL ESTERO

Fortín Inca, noviembre 29—Ayer cayeron diez milímetros de agua, cantidad insuficiente para beneficiar a los campos de pastoreo. Las sementeras se han perdido en su totalidad a causa de la sequía.

En lo que ha trascurrido del año, ha llovido 331 milímetros, mientras que en el mismo período de tiempo, desde hace veinte años, nunca llovió menos de 50 grados.

CATAMARCA

Belén, noviembre 29—Las últimas lluvias han sido muy beneficiosas.

PAMPA

Anguil, noviembre 29—Cayeron 20 milímetros de agua.

Quemú Quemú, noviembre 29—Cayeron 15 milímetros de agua.

Esta lluvia es muy beneficiosa para las sementeras.

ANDRES LAMAS

Centenario de su nacimiento

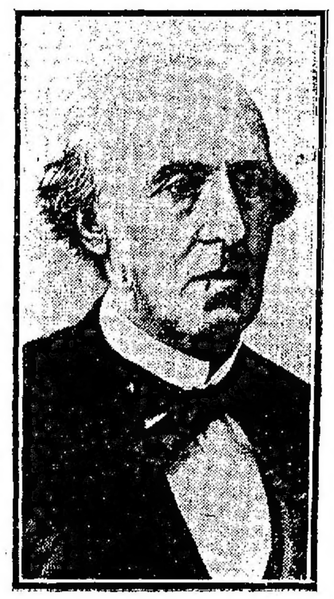

Don Andrés Lamas, uruguayo de nacimiento, se vinculó de tal modo a la vida argentina que *nuestro país* le cuenta con verdadera complacencia, en el número de sus hijos beneméritos.

Es, en realidad, una relevante personalidad histórica del Río de la Plata. Su obra múltiple, de periodista, funcionario, historiador, arqueólogo y diplomático, había de una pasión patriótica que lo inclinaba lo mismo a la República Argentina que a la nacionalidad que se constituyó a la otra orilla del Plata. Solamente su libro dedicado a Rivadavia y su época sería documento probatorio de tal aserto; pero aparte de eso, hay mucho más aún.

Desde "El Nacional", de Montevideo, abrió la brecha por donde había de lanzar su larga trayectoria y se colocó del lado de la causa por la cual luchaban frente a Rosas, los Varela, Sarmiento, Mitre, Alberdi, Echeverría, Tejedor, Frías, Mármol y todos los que constituían la altiva pléyade que por entonces se llamó unitaria. Cuando el general Oribe, hacia 1836, hacía las primeras concesiones al dictador de Buenos Aires, cegando en Montevideo la libertad de imprenta y, como consecuencia, *son expulsados* de allí los residentes argentinos, Lamas marchó al Brasil, como Rivadavia, Agüero, del Carril y cuantos por este otro rumbo libieron el "vía crusis" del destierro. A partir de entonces, Lamas multiplicó sus actividades para combatir al gobierno de Buenos Aires y puso en ellas, además de su nervio, tanta mentalidad que llegó a doblegar, en la corte de Río de Janeiro, en 1848, la entonces preponderante influencia rosista, concertado, allí mismo, la alianza que dió por resultado la formación del Ejército Grande y la victoria de Caseros.

Fué secretario del general Rivera, en cuyo carácter se encontró en el combate del Palmar (15 junio, 1838). En el histórico sitio de Montevideo prestó valiosos servicios como jefe de policía. En plena y denodada lid *la Nueva Troya*, fué que el gobierno lo designó ministro plenipotenciario ante el imperio de Don Pedro II. A esta misma época, la más álgida de la lucha contra Rosas, corresponde su obra titulada "Agresiones de Rosas al Estado del Uruguay".

Otros diarios que Lamas redactó son: "Diario de la Tarde", 1837; "El Eco del Pueblo", 1848; "El Conservador", 1849; redactó, además, con Florencio Varela, "El Comercio del Plata".

Cerrado el período de la dictadura, Lamas colaboró en la obra de la reorganización de nuestro país, con buen acopio de ilustración y de experiencia. Después se consagró a su labor de arqueólogo, bibliógrafo e historiador, llegando a poseer una colección de objetos de arte de altísimo valor y una de las bibliotecas americanas más completas. "Instrucciones para la adquisición en los archivos europeos de documentos inéditos que pueden ilustrar la historia colonial del Río de la Plata", es un trabajo que pone de relieve los notables conocimientos bibliográficos del doctor Lamas, estando redactados con tal método y tal riqueza de datos que llega a fijar el legajo en que puede hallarse un documento en el archivo de Indias, o el escrito que debe existir inédito en Bolonia o en Roma.

Además de las obras citadas, escribió Lamas las siguientes: "Noticia histórica sobre la República Oriental del Uruguay", "Escenas de la peste de 1871", "Prólogo a la historia de la conquista del Paraguay", "La legislación de Rivadavia", "La patria de Solís", "Lenguas americanas", "Génesis de la revolución", "Catalina de Rusia", y el importante trabajo "Estudio histórico-científico del Banco de la Provincia de Buenos Aires".

Falleció en Buenos Aires el 23 de septiembre de 1891, querido y respetado.

De esta breve mención de los hechos y trabajos del doctor Andrés Lamas resulta la justicia con que en estos momentos

SUS CORRESPONSALES PERMANENTES, DE GUERRA, ENVIADOS ESPECIALES Y AGENCIAS

detalles, su fortuna personal, que asciende a casi dos millones de pesetas. Dice que parte de dicha suma fué aportada al matrimonio, por él y su esposa, según consta en la escritura de esponsales.

"En 1915, agrega, antes de ser ministro de Hacienda, obtenía en mi bufete de abogado la gestión de importantes asuntos industriales, bancarios y mineros de la región de Castilla, y estos trabajos me produjeron la remuneración justa.

"Ofrezco a cuantos lo deseen una fiscalización detallada de mis cuentas y operaciones en el Banco de España, donde tengo mi fortuna. Prometo exponer cuantos documentos se consideren necesarios para que no existan dudas algunas, pero reservándome, naturalmente, el derecho de que los difamadores limiten mi campaña y aclaren los orígenes de sus fortunas."

"Cuando entré al ministerio de Hacienda se inició una campaña contra mí por determinados elementos representativos de los intereses ofendidos, los cuales no podían contar con mis proyectos ni mis tendencias. Esta campaña siguió, pero no era suficiente para hacerme desviar del camino recto que me había trazado.

"Ahora, a la vista de lo que ocurre, no estará de más que anuncie mi firme propósito de continuar con más tesón que nunca la nueva política económica, fiscal y social, que era la base de mis proyectos."

Se extiende después el señor Alba en otras consideraciones tendientes a desvirtuar las calumnias de que ha sido objeto, y presenta pruebas de esas manifestaciones, insistiendo en que pone a disposición de quien lo desee cuanto informe o documento sea necesario.

La carta ha producido mala impresión en todos los círculos de esta capital. Cúrsase la conducta de los diputados, que en gran número se retiró en una nueva fase, en virtud de las indicaciones hechas por el diario "La Correspondencia Militar" en el artículo que publicó, y del cual damos algunos detalles.

Se decía hoy en los círculos de esta capital, que lo mejor sería el olvidar aquel artículo, creyendo al gobierno una nueva dificultad.

Hoy se pide, una información oficiosa, para tenta de las juntas militares de defensa, según la cual, aquellos organismos no tienen ningún interés en la concesión por el gobierno de la amnistía.

Circula también la noticia de que el gobierno retira el propósito de presentar un decreto de indulto en vez del de amnistía. No tenemos, el individuo no comprendería a todos los procesados y condenados por delitos políticos y sociales pues tendría en cuenta el fallo de los tribunales.

En vista de esto, la comisión ejecutiva de la asamblea de las izquierdas celebró una reunión, y resolvió oponerse por todos los medios posibles a dicho decreto, "que debe ser considerado como un atentado de la política antigua". Se resolvió obligar al gobierno a que conceda la amnistía amplia de acuerdo con los deseos de la opinión pública.

MADRID, noviembre 29 — El jefe del gabinete, señor García Prieto manifestó hoy a los periodistas que a sentir de las izquierdas no se inspira en un criterio justo.

"El gobierno está animado a conceder la amnistía, pero es necesario que las peticiones sean moderadas, porque no podemos dejar de respetar los fallos de los tribunales."

Sostiene el señor García Prieto que se pueden armonizar las dos tendencias, siempre que reine por parte de los elementos de las izquierdas un espíritu conciliador y no un espíritu de intransigencia.

Los diarios comentan este asunto, que algunos consideran como un grave problema planteado al gobierno actual.

EL PROBLEMA DEL CARBON

Situación en Barcelona

MADRID, noviembre 29 — El problema de la escasez de carbón vuelve a adquirir caracteres de suma gravedad en esta capital. Las existencias que se guardaban en los depósitos oficiales y que por orden del gobierno fueron repartidas entre las carboneterías de los diversos barrios, se han agotado.

De varias localidades de la provincia anuncian que muchas industrias han tenido que suspender sus trabajos por falta de carbón.

En Cádiz, Sevilla y Valencia el conflicto subsiste con iguales caracteres que a mediados del mes corriente. A dichas ciudades llegaron algunas partidas de carbón, que sirvieron solamente para el abastecimiento de algunos días.

BARCELONA, noviembre 29 — A consecuencia de la falta de carbón, anoche la fábrica del gas de esta ciudad suspendió sus servicios.

La ciudad permanece obscura, exceptuando algunos distritos donde existe alumbrado eléctrico.

La fábrica del gas, con algunas excepciones de que dispone, mantiene determinados servicios, entre ellos el de los hospitales. El gerente anunció a las autoridades que dentro de pocos días quedará la fábrica clausurada.

Por la falta de carbón muchas fábricas y talleres han suspendido sus trabajos, lo que deja sin ocupación a millares de trabajadores.

De Tarrasa comunican que una de las fábricas paralizó sus trabajos por falta de carbón. Otras de esta zona fabril se encuentran en una situación grave por la misma causa.

Las autoridades adoptan toda clase de precauciones para impedir que el conflicto se plantee con gravísimos caracteres.

Los alcaldes por real orden

MADRID, noviembre 29 — En el consejo de ministros celebrado ayer se resolvió ordenar a todos los alcaldes designados por real orden que continúen en sus cargos.

El gobierno ha resuelto que los municipios hagan elecciones para designar a sus alcaldes respectivos.

Se exceptúan de esta disposición el alcalde de Madrid y los de aquellos ayuntamientos que se encuentren procesados.

El gobierno se reserva intervenir en algunos casos especiales.

En cuanto al alcalde de esta capital, será designado por el gobierno.

La resolución del gabinete ha sido muy bien recibida por la opinión pública y la prensa. Considérase que de esta manera se evita la influencia política del poder central en los municipios.

La legalidad en las elecciones

MADRID, noviembre 29—El jefe del gabinete conversando hoy con varios periodistas les manifestó que el gobierno tiene el propósito de reprimir enérgicamente toda clase de abusos e ilegalidades en las luchas electorales.

Dijo que la actitud del gabinete en la pasada elección de concejales servirá de norma para cuantos actos electorales se realicen, con lo cual pondrá término a los corruptelas existentes hasta ahora.

Sueldo extraordinario a empleados

MADRID, noviembre 29 — Se publicó hoy un decreto por el cual se dispone la entrega de un mes de sueldo, con carácter de extraordinario, a los empleados de la administración.

Se incluye en esta disposición a los militares, al clero y al magisterio.

Los diarios comentan elogiosamente esta resolución del gabinete.

La Universidad de Canarias

MADRID, noviembre 29 — Ayer, en el consejo de ministros realizado bajo la presidencia del señor García Prieto, se acordó crear un curso de medicina y ciencias físico naturales en la Universidad de Canarias.

Nuevo gobernador de Barcelona

MADRID, noviembre 29 — Ha sido nombrado gobernador civil de Barcelona el señor Ramón Auñón, marqués de Polares.

La designación ha causado gran efecto en los círculos políticos y oficiales.

Rumor desautorizado

MADRID, noviembre 29—El señor García Prieto manifestó hoy que carece de fundamento el rumor según el cual el gobierno tenía el proyecto de contratar un empréstito en el extranjero.

Dijo que la situación económica del país no requiere tal medida, aparte de que en estos momentos en que se encuentran los mercados extranjeros de dinero, no se prestarían a esta clase de operaciones.

Los regionalistas gallegos y catalanes

BARCELONA, noviembre 29. Continúan siendo objeto de generales manifestaciones de agrado los regionalistas gallegos llegados a esta ciudad para asistir a la Semana Gallega.

En la Lega Catalanista se realizó anoche un banquete al que asistieron numerosos elementos del partido Vascos de los representantes de Galicia pronunciaron discursos en favor del establecimiento de la mancomunidad ibérica, permitiendo a cada región desarrollarse libremente.

Las tratos de propaganda a realizar en las provincias del Norte en favor de la idea regionalista, se encuentran bastante adelantadas.

El depósito franco de Cádiz — Gran entusiasmo

MADRID, noviembre 29—Telegrafian de Cádiz que se realizó con gran brillantez y animación el acto de toma de posesión del depósito franco de aquella ciudad, por la Sociedad de Crédito de los Docks de Barcelona.

A la ceremonia asistieron las autoridades gaditanas, los cónsules americanos, representantes de los centros y sociedades comerciales e industriales, periodistas y numerosas personalidades.

Terminado el acto se celebró un banquete al final del cual se pronunciaron brindis entusiastas por el desarrollo del nuevo organismo. Se hicieron resaltar las ventajas que el depósito franco reportará al comercio de España con América.

En la ciudad reinó bastante entusiasmo.

ESTADOS UNIDOS

La Compañía Chilena de Fundiciones

NUEVA YORK, noviembre 29—Se anuncia que la señora Blanca Vergara de Errázuriz, madre de Blanca Errázuriz de Desatilles, ha sido citada en un juicio que se entabló, solicitando el cobro de 6.000 dólares.

También fueron citados, como codemandados, los cuatro hijos de la citada señora.

Presente en Alemania Mr. Latty, consultado de la nacionalización de Mr. Dever, por servicios que este prestó en la organización de cierta del activo de la Sociedad Chilena de Fundiciones, compañía chilena de minas y [illegible] de la que la señora de Errázuriz y su familia eran principales accionistas.

En 1912, antes del casamiento de Blanca con M. Desatilles, la señora Vergara de Errázuriz aprobó la cesión que Mr. Dever, hecha por Mr. Desatilles para que éste prestara su ayuda a los negociadores y asuntos de la compañía.

La cesión citada fué solicitada por Dever en el concepto de que le serían abonados [illegible] en concepto de comisión, que [illegible] ascendían a 200.000 [illegible] Dever [illegible] las gestiones [illegible] Chilena de Fundiciones, [illegible] Errázuriz [illegible] mente, en especulación.

FRANCIA

Nuevo académico

PARIS, [illegible] Academia [illegible] fué elegido [illegible] Mr. [illegible] en reemplazo de monseñor [illegible] Mirbeau.

ITALIA

LA ARTISTA HIJA GARIBALDI FALLECIDA

ROMA, [illegible] de "Il Telegrafo" [illegible] Irene Garibaldi.

Robo en un diario

ROMA, noviembre 29 — Durante la noche anterior algunos ladrones lograron [illegible] del edificio de la oficina de administración del diario "Tribuna", violentando la caja de hierro y robando los pocos valores que encontraron.

INGLATERRA

Príncipe operado

LONDRES, noviembre 29 — Ha sido operado esta mañana el príncipe Alberto, que estaba atacado de apendicitis.

La salud del paciente es satisfactoria.

HOLANDA

La política exterior

NUEVA YORK, noviembre 29—Telegrafian de La Haya que el primer ministro holandés Van Der Linden, al presentar el proyecto de presupuesto en la segunda Cámara declaró que el gobierno estaba unido y concorde en cuanto a la política exterior y prometía en su actitud de la más estricta neutralidad.

La política internacional no será regulada por el temor sino por el deseo de que Holanda no se vea arrastrada a la guerra.

CHILE

Asuntos ferroviarios — El nuevo ministro de Bolivia — Choque de trenes — Obras públicas — Conferencia.

SANTIAGO DE CHILE, noviembre 29— El consejo de ferrocarriles acordó establecer un servicio de identificación de empleados de la empresa y pedir autorización al gobierno para adquirir en Estados Unidos 20 locomotoras. Se trató la modificación del personal de empleados de tracción, maestranza y trasportes.

—Con la solemnidad de estilo, el presidente Sanfuentes recibió hoy al ministro de Holanda, van Oordt.

—Anoche hubo choque de trenes en Batuco a causa de la torpeza del camblador; ambas locomotoras y un carro resultaron destrozados y el tráfico quedó interrumpido 7 horas.

—Será enviado al Congreso un mensaje por el que se autoriza la inversión de 1.200.000 pesos para reparar caminos, puentes y vías fluviales de la República.

—Ante gran concurrencia el ex adicto en Alemania, comandante Ahumada, dió una conferencia en el estado mayor sobre alimentación y aprovisionamiento del ejército alemán en la actual guerra.

Ministerio de Relaciones Exteriores —El problema salitrero

SANTIAGO DE CHILE, noviembre 29—"La Nación" dedica un editorial sosteniendo la necesidad de mantener en continuidad el ministerio de Relaciones Exteriores, cuyo cambio alterando de titulares perjudica la orientación internacional que debe ser invariable.

La gravedad del problema salitrero no se oculta. Se teme que por esta razón sobrevenga una crisis en la producción por falta de fletes. Las contingencias proyectadas con la centralización de las ventas o la competencia de los abonos artificiales elaborados en Alemania, Estados Unidos e Inglaterra.

PERU

Bandolerismo — Las elecciones de Lima — Investigación — Funcionario argentino premiado.

LIMA, noviembre 29 — En Huanuco los bandoleros siguen saqueando el pueblo y asesinaron a muchos habitantes.

La población pidió el envío de fuerzas del ejército.

—Por 51 votos contra 16, la Cámara de Diputados aprobó el dictamen de la mayoría respecto a las elecciones de Lima. Cinco diputados se abstuvieron de votar y 28 no asistieron a la sesión.

—En vista de las denuncias hechas públicas de que en la escuela de Santo Tomás se dan tormentos a los niños, el ministro de Justicia ordenó una investigación.

—Juan García Montero, canciller del consulado de la Argentina, fué admitido en la Facultad de Ciencias Políticas Administrativas, en vista de su tesis sobre aislamiento del Pacífico de América, inmunidad de las naves dedicadas al comercio americano y abogando por un congreso americano, que presentó ante la Facultad de Ciencias Políticas.

BOLIVIA

LA ACUSACION CONTRA MONTES

LA PAZ, noviembre 29—El ex presidente de la República, general Montes pidió audiencia a la Cámara de Diputados para defenderse de la acusación de la minoría parlamentaria.

La Cámara, por unanimidad resolvió concederla, debiendo concurrir el día 5 de diciembre próximo.

UN GRAN INCENDIO

LA PAZ, noviembre 29. Se incendió la casa de Heriberto Gutiérrez en cuyo local funcionaba el Banco de Crédito Hipotecario.

Una parte del archivo del Banco fué salvada, pero las pérdidas son considerables.

BRASIL

Ofrecimiento de voladores brasileños —Buques para llevar azúcar y yerba a la Argentina — Fallecimiento.

RIO DE JANEIRO, noviembre 29 —Diversos voladores brasileños se ofrecen para aceptar el ofrecimiento del gobierno inglés de practicar volación en Inglaterra.

—El gobernador de Pernambuco pidió al Lloyd Brasileño varios buques para cargar azúcar destinado a Buenos Aires.

También el gobernador de Paraná pidió buques para llevar a Buenos Aires ocho millones de kilos de yerba.

—Falleció el coronel Joaquín Tomás Silva Santos.

REPUBLICA ORIENTAL

ASUNTOS POLITICOS

RUMORES Y COMENTARIOS

Declaraciones del ministro Brum

MONTEVIDEO, noviembre 29 — Muy comentado es el siguiente suelto que publica "La Razón", al que se le concede largo alcance:

Circuló con bastante insistencia un rumor político relacionado con la futura presidencia de la República. Según se dice, dos o tres nacionalistas, que se caracterizan por su aversión personal al doctor Brum, realizarían trabajos para hacer posible una solución presidencial opuesta a su candidatura. Según el mismo rumor, el candidato sería colorado.

Es notorio que el número de legisladores nacionalistas no alcanzaría a imponer el 1o de marzo de 1919 una solución presidencial determinada. Sería necesario, pues, contar con algunos legisladores colorados. Es conocido asimismo el compromiso suscripto a favor del doctor Baltasar Brum. Ahora bien, una candidatura presidencial opuesta a la del doctor Brum, sólo podría triunfar en el caso de que fueran desleales los legisladores colorados que han prometido votarla. Planteada así la cuestión, no nos inquieta el resultado. Si recurriera en vano varias veces a la lista de legisladores colorados y siempre sería imposible señalar el nombre de uno solo de ellos que fuera capaz de no hacer honor a su palabra.

El mismo diario dice que el comité nacional ofrecerá al doctor Brum un banquete de carácter nacional, como homenaje a su brillante actuación política. Agrega que el acto revestirá trascendentales proporciones a juzgar por la enorme cantidad de adherentes que dentro y fuera del país componen aquel centro.

MONTEVIDEO, noviembre 29 — Refiriéndose al suelto sobre candidaturas para la presidencia de la República, que publicó "La Razón", y que tantos comentarios ha originado, el diario del directorio nacionalista lo comenta en los términos siguientes:

Naturalmente, el partido Nacional, dado el número de sus representantes en el parlamento, tendrá que abocarse al problema presidencial, pero no ha de hacerlo seguramente en mariscadeos de intriga. Su acción ha de orientarse en el sentido de las conveniencias públicas y esa orientación surgirá como fruto de las convicciones propias y de muchos factores políticos que pueden decidirla. Por lo pronto, ningún legislador nacionalista asumirá actitudes, pues bien sabe todos que cualquier solución ha de ser perstigiada por la mayoría, para que sea factible. Posiblemente muy pronto el directorio convocará a los representantes para tratar esa y otras cuestiones que interesan al partido y al país. Mientras tanto, todo cuanto se diga es extemporáneo e hipotético.

MONTEVIDEO, noviembre 29—Mañana se publicarán importantes declaraciones del ministro doctor Brum.

Interrogado acerca de si las autoridades nacionalistas ignoraban que Batlle y Ordóñez tuviese conocimiento del arreglo respondió:

No señor, yo voy a referir algunos antecedentes de las negociaciones que hasta ahora son ignorados y cuya veracidad puede comprobarse interrogando a los negociadores blancos o colorados.

Al poco tiempo de iniciarse las negociaciones yo manifesté a uno de los delegados colorados con quien me liga buena amistad, que yo comentaba desfavorablemente la actitud de ellos, porque se suponía que por intereses personales procedían deslealmente con Batlle. El negociador me dijo que esta acusación era completamente injusta y para comprobar esa afirmación, me contó detalles de las negociaciones, agregando que ellos eran conocidos de muchas personas, he aquí lo que me dijo:

"Cuando se reunió por primera vez el comité de los ocho en el Senado, el doctor Brum manifestó que antes de entrar a discutir la reforma constitucional, se creía obligado a explicar su situación personal para evitar que los negociadores se formaran de él una opinión desfavorable. Que como les constaba a los nacionalistas, había contribuido eficazmente a que se iniciara la candidatura del señor Batlle. Al verlo ahora buscando un acuerdo para reformar la Constitución, cuyo resultado forzoso sería impedir que el señor Batlle llegara a la presidencia, podía suponerse fundadamente que procedía con una doblez manifiesta, pues por un lado aparecía presentando la candidatura Batlle y por otra, hacíala imposible. Que tal doblez no existía, porque el señor Batlle le había expresado que siendo mi candidatura viable, sería el caso de que la Constitución del año 30 subsistiera, no deseaba crearle la presidencia porque deseaba asegurar la subsistencia de la institución del año 30 como una verdadera garantía nacional y que para evitar que esto ocurriera, había que apoyar todos los recursos imaginables en el sentido de obtener una Constitución que contemplara mejor los intereses colectivos, y que para ello bastaba con la proclamación de mi candidatura, estando pronto a decir la verdad.

Agregó el doctor Brum que por lo expuesto, nadie podrá dudar de su lealtad.

Una vez que el doctor Brum hubo terminado de dar estas explicaciones, el doctor Arena tomó la palabra felicitando a los negociadores de franca amistad con Batlle, poniendo de relieve el patriotismo y el desinterés que inspiraba a todos sus actos públicos.

Los doctores Arena y Bueno hicieron uso de la palabra en un sentido análogo, justificando su actuación.

Los negociadores colorados iban pública y diariamente a la casa del presidente de la República y del señor Batlle para consultar sobre las dificultades que surgían en el curso de las negociaciones. Estos hechos eran conocidos no sólo por los negociadores nacionalistas, sino, también, por muchos ciudadanos de esta misma agrupación política, por cuales, por otra parte, tampoco hacían misterio de esos hechos, ni les extrañaban tampoco porque comprendían que no era posible a los negociadores colorados prescindir de la opinión del señor Batlle, desde que éste representa una opinión formidable dentro de su partido.

Por otra parte, el pacto fué aprobado por diversos constituyentes insospechados por su adhesión a Batlle, como por ejemplo, el doctor Barbatto, el diputado Fernández Ríos, secretario particular del señor Batlle y por el propio hijo de éste, don Rafael Batlle y Pacheco. Como se ve no ha habido por parte de los negociadores colorados ninguna deslealtad, ni propósito de ocultar a los negociadores nacionalistas que el señor Batlle aceptaba la nueva fórmula constitucional."

MONTEVIDEO, noviembre 29—Un diario divulga las siguientes versiones: "Será nombrado ministro de Industrias un miembro del partido Colorado riverista y para ministro de Guerra el general Buquet, reemplazándole en la jefatura de la zona militar Norte el general Gervasio Galarza.

Además, se nombrará jefe de policía de la capital al general Mendoza Durán, pasando Virgilio Sampognaro a desempeñar la plenipotencia en Austria y Suiza, en cuyo caso Eduardo Acevedo Díaz quedaría en disponibilidad, adscripto al ministerio de Relaciones Exteriores".

LOS PROBLEMAS ECONOMICOS

Declaraciones del ministro de Hacienda

MONTEVIDEO, noviembre 29 — El ministro de Hacienda hizo importantes declaraciones sobre la cuestión económica:

Expresó a los delegados de los comerciantes y exportadores, dijo, que la orientación que reclama el momento comercial no depende de nosotros. A mi juicio, lo primero que ha de hacerse, y conste que lo haré en seguida, es poner al ministerio en comunicación con las legaciones de los países compradores, a fin de que se conozca aquí lo que piensan al respecto los gobiernos amigos. Si se nos responde que vendrá metal amarillo, va a venderse la cosecha sin tropiezos.

Interrogado si creía que va a consentirse en Inglaterra y Norte América la exportación de oro, contestó: Creo que no, y si la contestación es negativa, como todo hace presumir, harían falta las operaciones bancarias y comerciales con base oficial.

Respecto al interés de los países beligerantes por no dejar salir oro, se expresó así: Yo creo que la guerra a cañonazos terminará en plazo corto, pero la guerra económica, para no dejar escapar de los Bancos de cada nación el encaje de metal, seguirá muchos años después de concluída la conflagración. Es, pues, cosa de irse previniendo. Habrá que desenvolver la producción del país con garantías reales a oro radicado en el extranjero. Ese va a ser el sistema del futuro, por lo que deberemos conservar el actual encaje del Banco de la República, ya que no va a poder ser aumentado, a menos que nos vayamos a escarbar a Cuñapirú, buscando el metal objeto de codicia en todo el mundo. Nuestro problema tendremos que resolverlo solos.

Me dicen que la exportación arroja 50 o 60 millones de saldo. Suponiendo que el oro fuera depositado en las legaciones, nos encontraríamos con que aquí no podrían colocarse 60 millones de papel con Buenos Aires, y que a los comerciantes lo que tanto les procura está a punto de ser resuelto con un buen estudiado proyecto del gerente del Banco de la República, señor West.

Previendo estos trastornos de tan diversa índole que se aglomeran y forman el problema ahora, fué que yo presenté mis proyectos sobre aumento de emisión, dando medios de acción a los Bancos particulares, sin perjuicio de que conservaran sus encajes de oro, y estableciendo la caja nacional anexada a nuestra primera institución de crédito hasta tanto no contase con un capital de 5.000.000 de pesos como garantía.

Después explicó el conflicto a que iba dar margen la demora en autorizar emisión de papel. En estos días finales de noviembre iba a ser preciso pagar con oro en el Banco de la República cinco millones de pesos. Salpado el peligro, fué posible conjurar el mal.

Concluyó diciendo el ministro que ajenas tenga la contestación de los representantes diplomáticos en los países amigos, redactará un memorándum aconsejando lo que debe hacerse para salir de este atolladero que tiene detenido al mercado exportador.

MONTEVIDEO, noviembre 29 — Las empresas de frigoríficos resolvieron, en vista de la crisis financiera por que atraviesa el país, efectuar compras de haciendas para faenar a plazo de 60 días, después de realizado el negocio para liquidar su importe con cargo de un interés del 6 0/0 sobre el total del valor que represente la operación.

EL EXPLORADOR SHACKLETON

Su viaje a Buenos Aires

MONTEVIDDEO, noviembre 29 — En el trasatlántico inglés "Vestris" llegó el explorador inglés sir Henry Shackleton, que se dirige a esa, donde probablemente permanecerá algunos días.

"Yo no olvido nunca el apoyo que me prestó este pueblo", dijo a las personas que fueron a saludarle, pero guardó la más discreta reserva en cuanto con fines periodísticos se le pidió que explicase el alcance de la misión que en estos países de América le ha conferido el gobierno de Inglaterra.

La prensa del Brasil, cuyos representantes trataron de sacarle alguna declaración en vano, asegura que Shackleton viene a estudiar la capacidad productora de estas naciones, a fin de tenerlas presentes en los congresos que verifiquen las delegaciones de los países aliados.

De ese modo las necesidades que se originen en el trascurso de la guerra podrán ser atendidas certeramente.

Durante el viaje dió varias conferencias de carácter científico relacionadas con su reciente expedición a las cercanías del Polo Sur. Una de estas conferencias fué pronunciada en la sala de pasajeros de primera, y otra en la de segunda.

Visitó la legación de Inglaterra y a los ministros de Estado, recibiendo la visita de varias personas, a quienes conoció cuando anteriormente estuvo aquí.

Le acompañan a ésa su secretario James A. Cook, el teniente de navío Ruperto Elichiribehety y el alférez Arnoldo Campos.

MONTEVIDEO, noviembre 29— una versión autorizada explica así la misión que trae el explorador Shackleton:

Al gobierno inglés no se le oculta la utilidad de las misiones que Francia y Estados Unidos envían a América con fines informativos, especialmente en lo que atañe a la interdependencia económica de aquellos países con estas Repúblicas.

Como avanzada de esas comisiones oficiales que llevan con programa definido y estudios delegadas por numerosas entidades, los visitaron personalidades políticas, unas veces, periodísticas otras, comerciantes algunas. Los "rapports" que sucesivamente fueron remitiendo estos viajeros, sirvieron de antecedentes ilustrativos cuando llegó la hora de redactar un programa concreto de misión comercial, reconocido el espíritu de los ingleses.

Nada tiene de extraño que el gobierno británico confíe esas delicadas labores—cual ocurrió en otras más importantes—a personas de la calidad de Shackleton, que posee conocimientos especiales del ambiente sudamericano y lo probable es que la misión de Shackleton, aun respondiendo a esa finalidad, no esté restringida a los límites estrechos de un programa, sino que tenga amplio carácter de estudio e información libre, sin otra norma que el criterio del comisionado.

LOS BARCOS ALEMANES

MONTEVIDEO, noviembre 29—El presidente de la República firmó un proyecto de contrato formulado por el ministerio de Obras Públicas, para la reparación de los barcos alemanes requisados.

Por ese decreto, se designa a la empresa Spen Swanton y Wilson, para que preste sus servicios como directora y consultora de los trabajos a iniciarse, posiblemente a mediados de la próxima semana.

Es creencia que en esos trabajos de reparación tomará parte el personal de todos los establecimientos industriales de Montevideo, incluso los del Estado.

Se inicia, pues, un período de gran actividad para los operarios en metalurgia, y carpinteros navales.

—El vapor alemán "Thuringia" continúa efectuando la descarga de sus bodegas. Tenía 600.000 sacos de salitres y bórax, que pasan a los depósitos fiscales.

La tripulación, antes de abandonar el buque, se limitó a destrozar las máquinas, no causando daño alguno a la carga.

LA ESCUADRA NORTEAMERICANA

MONTEVIDEO, noviembre 29 — Cuando zarpó de este puerto el crucero acorazado "Pittsburg" conduciendo al almirante Caperton para asistir a las fiestas patrias en Río de Janeiro, se creía que dicho barco regresaría a Montevideo una vez terminada la visita de confraternidad al pueblo brasileño.

Pocos días después el almirante debió recibir órdenes respecto a la división de su mando, pues el "South Dakota" y el "Frederick" emprendieron viaje al Norte, haciéndolo poco después el "Puebla" y el barco almirante, como asimismo el trasporte auxiliar "Glacier".

Se sabe ahora de fuente fidedigna, que la división del almirante Caperton no regresará al Plata.

Fiesta a bordo de un crucero inglés

MONTEVIDEO, noviembre 29—Esta tarde, los jefes y oficiales del crucero auxiliar "Edinburg Castle" ofrecieron una fiesta a bordo, a varias familias.

Elecciones complementarias—Puerto de la Colonia—Venta de campos—Cargamento de carbón—Arpillera.

MONTEVIDEO, noviembre 29—No habiéndose celebrado el domingo el acto de ratificación en el primer distrito de la décima sección del departamento del Salto, el Poder Ejecutivo dictó hoy un decreto, convocando a aquella circunscripción para el próximo domingo.

—Se expidió un decreto disponiendo que se efectúen reparaciones en el puerto de la Colonia.

—Fué solicitado al gobierno que se aumenten los derechos aduaneros de importación al almidón.

—Alberto Puig adquirió hoy, en pesos 138.000 oro, las estancias Villa Pastora y San Juan, que pertenecían a la sucesión Etcheverrito y Casavieja, situadas en el departamento de Durazno, compuestas de 2.500 hectáreas.

—El vapor inglés "Port Chalmers", procedente de Cardiff, trajo 8.000 toneladas de carbón mineral, a la orden.

No se sabe aún con precisión si lo desembarcará en ésta o seguirá para Buenos Aires.

—En la semana próxima, llegará de Calcuta un vapor que trae 9.000 fardos de arpillera.

Representación norteamericana

MONTEVIDEO, noviembre 29 — En la primera quincena de diciembre, partirá para su país, el ministro plenipotenciario de Norte América, Roberto Enett Jeffery. A ese viaje se le concede importancia. Mientras dure su ausencia lo sustituirá en calidad de encargado de negocios "ad interim" el secretario que regresó hoy de Wáshington en el vapor "Vestris".

—El ministro de Rolaciones Exteriores ofrecerá pasado mañana una comida al ministro chileno, Marcial Martínez de Ferrari y su señora, con motivo de su próxima partida para Europa.

Serán invitados los jefes de misiones diplomáticas, sus esposas, los ministros de Estado y varios altos funcionarios.

ACTUALIDAD

Intervención en Córdoba

Los fundamentos del decreto que declara intervenida la provincia de Córdoba no invocan, como en los casos de Mendoza y Corrientes, atentados impunes contra la propiedad, la vida o el honor de las gentes. El vocabulario oficial ha cambiado por esta vez, omitiendo conceptos mortificantes para el prestigio del país. Habrá que celebrar, siempre por el buen nombre argentino, que no se haya imputado a la situación cordobesa complicidad o tolerancia en delitos, a semejanza de las acusaciones que han sido dirigidas para cohonestar el agravio inferido a las autonomías locales por la actitud del poder federal, respecto de las dos provincias ya intervenidas.

Pero, no solamente la redacción del decreto se aparta de los patrones conocidos en cuanto a cargos de esa especie, sino que la prudencia de los considerandos llega hasta disimular con un absoluto silencio el atentado real cometido por el gobernador de Córdoba, al ocupar por la fuerza, meses atrás, el recinto de la legislatura y prohibir que las Cámaras llenaran sus funciones constitucionales.

Respecto a los fines que cumplirá en esa provincia la intervención del gobierno central, no se alude en el decreto en forma bien explícita. Efectivamente, uno de los párrafos alusivos que allí se lee, dice: "Que reconocida la procedencia de esta intervención por el honorable Congreso, el Poder Ejecutivo discrepó solamente en cuanto a su alcance, entendiendo que no debía reducirse a una simple función de policía, sino de estudio y de juicio como corresponde al concepto constitucional y a la jurisprudencia uniforme sentada". Será difícil precisar la obra a realizar por un interventor que va en misión "de estudio y de juicio como corresponde al concepto constitucional y a la jurisprudencia uniforme sentada".

Dada la generalidad de la locución empleada, pareciera, sobre todo si se la relaciona con el siguiente considerando, que la intervención ha de asumir carácter amplio, en el sentido de que ha de "estudiar y juzgar" la legalidad de la composición del Senado, puesta en duda por el gobernador, que llegó a clausurar, según hemos recordado, el recinto de la legislatura. Este punto fué la causa de la disidencia del Poder Ejecutivo Nacional con el Congreso, que en la ley que motivó el veto, limitaba la intervención a la tarea de restablecer el funcionamiento de la legislatura, libertándola de las fuerzas policiales que impiden su reunión.

Mas, por lato que sea su cometido, hay algo que la intervención no podrá hacer sin herir gravemente las instituciones federales: suplantarse a la Cámara de Senadores para revisar la sanción por ella pronunciada como juez exclusivo, sobre la validez de los diplomas presentados oportunamente por sus miembros.

Hemos de protestar una vez más contra el error en que acaba de caer el Poder Ejecutivo, al designar un magistrado de la judicatura nacional para que desempeñe funciones eminentemente políticas. La independencia de la justicia, que la Constitución y las leyes orgánicas han querido preservar de toda mengua, queda seriamente afectada, cuando un juez acepta, siquiera sea a término fijo, una comisión que lo somete a la autoridad del Poder Ejecutivo y lo coloca en el caso de recibir de éste emolumentos especiales. Dentro del genuino espíritu institucional, el verdadero interventor en las provincias es el Presidente de la República, y los representantes que él envía le están totalmente subordinados, hasta el punto de que no proceden sino por instrucciones y según el criterio del primer magistrado.

De manera que el nombramiento de jueces para intervenir en las provincias, ofrece el doble inconveniente de menoscabar las investiduras y de producir acefalías en los tribunales, con explicable desmedro de los servicios a éstos encomendados.

Creemos que el doctor Frías, cuyas cualidades no están en discusión, debe renunciar su cargo judicial, antes de aceptar la designación de que ha sido objeto.

La actitud de la Corte de Tucumán

La decisión que adoptaría la Corte de Tucumán con motivo de la nota del gobernador suspendido señor Bascary, solicitando acuerdo para el nombramiento de jueces de paz, era esperada con interés en aquella provincia. La expectativa se explicaba, porque según fuese esa resolución, se habría dado o no un paso en el sentido de contribuir a restablecer la normalidad institucional.

La acordada de la Corte, ha sido una decepción para los que abrigaban esa lógica esperanza. No resuelve el caso de aplicación de las disposiciones constitucionales, que le quedaba sometido con la solicitud de acuerdo. Ha preferido mantenerse en un extraño equilibrio, suspendiendo la consideración de ese pedido hasta que el gobierno nacional dirima el conflicto entre los poderes legislativo y ejecutivo.

Al dar las razones de su actitud, la Corte no ha vacilado en recurrir a grandes constitucionalistas de los Estados Unidos. Crolev y Paschal son puestos a contribución sin el menor reparo. De la conocida obra del segundo se trascriben ciertos párrafos, como para afirmar la legitimidad de la invocación.

No hay que detenerse en tales citas, porque la autoridad de esos publicistas no ampara la doctrina de incapacidad en que se encierra la Corte para no pronunciarse sobre el fondo del conflicto. Los miembros del tribunal han sometido aquellas opiniones, tan respetables, a los procedimientos del lecho de Procusto. Era necesario reducirlas a la medida que se tenía preparada de antemano, en la esperanza, sin duda, de que así quedaría cohonestada ante el juicio público la conducta que se ha seguido en la emergencia.

La tesis de la Corte es inadmisible, porque va dirigida contra conceptos fundamentales del poder judicial. Ella da la impresión de que se estuviese en las épocas en que el derecho no estaba escrito, pero con la circunstancia desfavorable para la actual, de que en aquellos tiempos los encargados de administrar justicia no la suspendían. No parece que hubiese una Constitución en que se fija el mecanismo y las atribuciones de los tres poderes en que se divide el gobierno del Estado. Con sus disposiciones a la vista, el ciudadano más lego está en aptitud de abrir opinión sobre la legalidad de la situación de Tucumán. Pero la Corte, que entre sus facultades cuenta la de pronunciarse sobre la inconstitucionalidad de las leyes y decretos, no ha querido decidirse en ningún sentido. Suspende la resolución sobre el pedido de acuerdo de jueces de paz, porque ignora si el señor Bascary es o no gobernador legal. Para el tribunal, esta es una "cuestión abstracta".

El criterio expertante de la Corte, que se revela en su decisión de postergar el acuerdo hasta que el gobierno federal dé su fallo en el conflicto, significa despojar al poder judicial de una de sus atribuciones más esenciales, y suspender múltiples aspectos del funcionamiento de la justicia hasta que llegue aquella oportunidad. En el pensamiento del tribunal, no ha prevalecido la idea, que es impuesta por la lógica antes que por los principios jurídicos, de que el primer deber de todo magistrado es pronunciarse sobre la legitimidad de la investidura que se invoca ante él, para rechazarla terminantemente si no reviste esa condición. No ha querido tener en cuenta, que otro deber de la justicia es enseñar a los ciudadanos en dónde está el derecho. Efectivamente, con su teoría, llegará el momento en que al habilitarse de la provincia que le pida amparo contra la autoridad ilegal que pretenda cobrarle un impuesto, le hará saber su incapacidad para adoptar resolución alguna, por la ignorancia en que vive acerca de aquel elemento esencial. Y también ha olvidado la Corte, que es un grave error hacer abandono de sus funciones para dirigir un llamamiento al gobierno federal.

Actitudes como la que comentamos, no son las más apropiadas para que el poder judicial continúe la obra de cimentar el imperio de las instituciones. Aquella conducta, es una claudicación. Queda felizmente en pie la protesta pública, luchando por mantener el respeto a los principios, que en esta época son olvidados por aquellos que deberían ser los primeros en dar el ejemplo de conservarlos incólumes, evitando así que sufriese sensibles interrupciones el progreso institucional.

VIOLACIONES DE LA LEY MILITAR

En las postrimerías de la anterior administración se incluyó, en el cuadro de oficiales de la reserva del ejército permanente, a los oficiales de la guardia de seguridad y bomberos de policía de la capital y guardia de cárceles que, además de haber cumplido sus obligaciones militares, hubieren servido "por lo menos dos años en sus actuales empleos."

En aquel momento señalamos la ilegalidad del decreto, pues el artículo 86 de la ley a que se refiere el número 214 de la reglamentación, sólo

INFORMACION DE LAS PROVINCIAS Y TERRITORIOS NACIONALES

TUCUMAN

LA SITUACION POLITICA

DISIDENCIAS RADICALES

FRACASO DE LAS GESTIONES DE ACERCAMIENTO

INDEPERDENCIA DE LOS MAGISTRADOS

ACERCA DE UN VOTO

En espera de la unión de los radicales

(De nuestro enviado especial, que regresa de Tucumán)

LA DISIDENCIA RADICAL — FRACASO DE LAS GESTIONES DE ACERCAMIENTO

Hoy regresará a Tucumán el señor Pedro G. Sal, jefe del bando "azul" de los radicales disidentes.

El señor Sal nos dijo que hizo su viaje a Buenos Aires precisamente a un pedido del ingeniero Carlos Wagner, adicto al gobernador suspendido, señor Baseavy.

Autorizado por la fracción "azul", el señor Sal inició ante el Comité Nacional gestiones pertinentes para llegar a un acercamiento entre los dos bandos en desacuerdo.

Conjuntamente con el ex-diputado Wagner y otros caballeros más de Tucumán, durante varios días se dedicaron a trabajos de acercamiento, pero sin llegarse a nada en concreto.

El señor Sal nos dijo que había encontrado en negativa para todo arreglo con la base de que el gobierno nacional enviaría una intervención al día siguiente a la provincia de Tucumán, pero que después de varios días los correligionarios "azules" nos dijeron que habían terminado los trabajos de acercamiento, pues sabían que el gobierno nacional no enviaría la intervención que ellos pedían, por cuanto hasta la intervención que ellos "azules", dicen por formarla, si hacen y como desconocidas todas las pretensiones de arreglo que existían entre ambos.

Durante su permanencia en Buenos Aires, el señor Sal [illegible] visitas con los [illegible] caballeros [illegible] "azules" [illegible] provincias.

PROPOSITO DE [illegible] LA SITUACION

Tucumán, [illegible] una [illegible] en [illegible] dades de [illegible] en [illegible] ción [illegible] ta dirigida al [illegible] pública, [illegible] que se [illegible] entendido en [illegible]

La [illegible] da [illegible] chos [illegible] sas [illegible]

ACERCA DE LA [illegible] DICALISMO

Tucumán, noviembre 29. — Varias personas, relacionadas con el comité radical, me dicen que el Presidente de la República desea la unión previa de [illegible] esta provincia, a fin de que en las elecciones a que se [illegible] sea derrotado.

Dentro de ese criterio, se asegura que con [illegible] el señor Barcaro presentaría su candidatura a diputado nacional, a fin de que dejara libre el [illegible] o bien al interventor, antes que este disolviera los partidos.

La unión del [illegible] Bavarla implicaría la [illegible] para gobernador de un [illegible] fué en la elección a que resultó electo el doctor Ernesto Padilla, que actualmente es el [illegible] nal.

DIRECCION GENERAL DE RENTAS

Tucumán, noviembre 29.—El gobernador sustituyendo al [illegible] director general de rentas al señor [illegible] Heckmann.

Como el director de rentas, por las leyes de la provincia, desempeña el cargo de clasificador de patentes comerciales e industriales, la cuestión de su nombramiento invalidará las operaciones que en ese sentido realice, tanto más después de la sentencia de la Corte, que dirime al poder federal definir cuál es el gobernador constitucional.

Si el gobernador constitucional debe ser el señalado por la [illegible] Constitución, en facultad de "dictar reconocer las [illegible]", el gobernador suspendido no puede amparándose en esa prerrogativa, ordenar [illegible] ción, de imponerse y la elección, desde que [illegible] mandato por cuatro años [illegible] suspendido en sus funciones.

Según [illegible] señalan el [illegible] que no [illegible] tituidos [illegible] nos [illegible] cuando [illegible] cuando [illegible] entendido en [illegible]

Los [illegible] da [illegible] chos [illegible] sas [illegible]

ACERCA DE LA [illegible] DICALISMO

Tucumán, noviembre 29. — Varias personas, relacionadas con el comité radical, me dicen que el Presidente de la República desea la unión previa de [illegible] esta provincia, a fin de que en las elecciones a que se [illegible] sea derrotado.

Dentro de ese criterio, se asegura que con [illegible] el señor Barcaro presentaría su candidatura a diputado nacional, a fin de que dejara libre el [illegible] o bien al interventor, antes que este disolviera los partidos.

La unión del [illegible] Bavarla implicaría la [illegible] para gobernador de un [illegible] fué en la elección a que resultó electo el doctor Ernesto Padilla, que actualmente es el [illegible] nal.

DIRECCION GENERAL DE RENTAS

Tucumán, noviembre 29.—El gobernador sustituyendo al [illegible] director general de rentas al señor [illegible] Heckmann.

Como el director de rentas, por las leyes de la provincia, desempeña el cargo de clasificador de patentes comerciales e industriales, la cuestión de su nombramiento invalidará las operaciones que en ese sentido realice, tanto más después de la sentencia de la Corte, que dirime al poder federal definir cuál es el gobernador constitucional.

Si el gobernador constitucional debe ser el señalado por la [illegible] Constitución, en facultad de "dictar reconocer las [illegible]", el gobernador suspendido no puede amparándose en esa prerrogativa, ordenar [illegible] ción, de imponerse y la elección, desde que [illegible] mandato por cuatro años [illegible] suspendido en sus funciones.

Según [illegible] señalan el [illegible] que no [illegible] tituidos [illegible] nos [illegible] cuando [illegible] cuando [illegible] entendido en [illegible]

La

primeros momentos, a raíz del descubrimiento del crimen, incluso Bonora. A Enriqueta se le envió al departamento central de policía.

ACTO DE INSUBORDINACION

Oficial herido por un agente

El oficial inspector de la guardia de seguridad de infantería, Eugenio Peschmann, fué atacado y herido con un machete, por el agente Carlos Ramírez, al recibir éste orden de arresto por haber desobedecido una indicación de su superior.

El atentado fué cometido en la tarde de ayer en el local que ocupa la sección control de la policía en el Paseo Colón número 1353.

Ramírez hirió al oficial por la espalda, en momentos en que éste se hallaba desarmado y se dirigía a una pieza de dicha dependencia.

Un agente que acudió en auxilio del oficial, fué acometido por Ramírez. A éste lo desarmó otro agente, quien con un palo le aplicó un golpe.

El herido fué atendido por la Asistencia Pública. El autor del hecho se encuentra detenido.

REINCIDENCIA DE UN INDULTADO

Robo y desacato a la autoridad

A los casos de reincidencias anotados en individuos beneficiados por el decreto presidencial de indultos de fecha 12 de octubre próximo pasado, se agrega el de Manuel Ramos, español, de 23 años de edad, soltero, sin profesión ni domicilio conocidos.

La captura de Ramos estaba recomendada desde anteayer, por robo; y al serle intimado el arresto por el cabo de la comisaría 34a., Juan Torres, en el cruce de la calle Pipiri y vías del ferrocarril del Oeste, desacató la orden y emprendió la fuga por estas últimas.

Debido a un traspié que dió al llegar a la esquina de Traful y Cachí, cayó Ramos sobre el pavimento y fué alcanzado por su perseguidor, quien trató de reducirlo.

En estas circunstancias el reincidente desnudó un revólver con el que hizo dos disparos al agente nombrado, sin lograr herirlo, y luego, en la lucha que se trabara entre ambos, el cabo Torres recibió un golpe en la cabeza dado por su contrincante con el mango del arma antedicha.

Con el concurso de otros agentes, Ramos pudo ser conducido a la comisaría 34a. donde quedó detenido.

REDOBLONEROS DETENIDOS

En la división de investigaciones se encuentran detenidos Juan Basilagos y José Rodríguez, por infringir las disposiciones sobre la ley de juegos prohibidos.

Los nombrados se ocupaban en aceptar jugadas en forma de "redoblonas" para la reunión que se efectuó ayer en el Hipódromo Argentino.

En poder de los detenidos se secuestraron numerosas jugadas, anotaciones, programas y dinero.

JUBILACION DEL SUBCOMISARIO MOREYRA

Se acogió a los beneficios de la jubilación el subcomisario de policía Máximo Moreyra, antiguo y meritorio empleado que prestó importantes servicios a la repartición.

El señor Moreyra, que últimamente desempeñaba las funciones de jefe de la segunda compañía de la guardia central del departamento, se retira después de una activa labor de 25 años consecutivos en la institución policial.

El funcionario nombrado ingresó en la policía con el puesto de meritorio. Su hoja de servicios registra numerosas felicitaciones y recomendaciones por actos meritorios desempeñados en el cumplimiento del deber.

ESCLARECIMIENTO DE UN ROBO

Durante las horas de la noche del 12 de octubre próximo pasado personas extrañas penetraron en el almacén que Manuel Sanmartino tiene establecido en la calle Provincias Unidas 201, y hurtaron una cantidad de mercaderías que cargaron en un carrito.

Las mercaderías fueron llevadas al comercio de almacén Colombres 1094, cuyo propietario las adquirió por una pequeña suma de dinero.

Ayer por la tarde, el subcomisario Miguel Peire, provisto de una orden de allanamiento entregada por el juez de instrucción, doctor Jaime Llavallol, se trasladó al almacén de la calle Colombres y secuestró todo lo robado.

Se continúan practicando diligencias a fin de descubrir quiénes son los autores del robo, los cuales se espera detener de un momento a otro.

Accidentes del tráfico

Ayer por la mañana, el carro dirigido por José Rodríguez Silva, en la calle Montevideo al llegar a la de Cangallo, chocó violentamente contra otro carro manejado por Antonio Artimondi. Este, debido a la fuerte colisión cayó del pescante y sufrió heridas en la mano izquierda, que le fueron curadas por la Asistencia Pública. Los vehículos resultaron con desperfectos de importancia que no fueron valuados.

—En la calle Córdoba, frente al número 801, el automóvil que conducía el "chauffeur" Félix Huerta, arrolló a Josefa Casale y Benigna Dasso, quienes resultaron con leves contusiones en las piernas.

Huerta quedó detenido en la comisaría 3ª, como también el "chauffeur" José García, que conducía otro automóvil que hubo de chocar con el primero.

Desacato a la autoridad

Al intentar los agentes de la comisaría 24ª, Angel Brizuela y Secundino Hermida, detener ayer a los sujetos de malos antecedentes Antonio Garguilo, Pedro Pizarro y otro conocido por El Pibe, fueron agredidos a puñetazos por éstos, de los cuales los dos primeros se dieron a la fuga.

Garguilo pudo ser detenido y conducido a la citada comisaría.

Asalto en la vía pública

Francisco García Rey, domiciliado en la calle San Ireneo 360, denunció en la comisaría 12ª que, en momentos en que transitaba por las calles Formosa y Picheuta, a las 7 de la tarde de ayer, fué asaltado por dos individuos que huyeron después de despojarle, en forma violenta, de un reloj con cadena de oro y una suma de dinero de su pertenencia.

Principio de incendio

En el terreno baldío propiedad de Plácido Marín, que existe en las calles Boulogne sur Mer y San Luis, se originó ayer un principio de incendio en unos montones de pasto seco allí acumulados.

El fuego fué extinguido por el destacamento de bomberos de la comisaría 7ª. Se ignora cuál pueda ser la causa originaria del mismo.

Accidentes del tráfico

En la esquina de Paseo de Julio y Córdoba, el menor Francisco Proteico, al tratar de evitar la embestida de un automóvil, cayó sobre el pavimento y sufrió lesiones en la cabeza y rodilla izquierda.

El menor fué curado por la Asistencia Pública.

Robos y hurtos

Del comercio que Guillermo Mac Hardy tiene establecido en la calle Maipú 244 al 250, fueron sustraídos dinero y mercaderías por un total de 5.000 pesos.

Los autores del hecho penetraron en el local con llaves ganzúas y violentaron luego un cajón donde se depositaba el dinero.

—Elvira Ortiz denunció en la comisaría 9ª, que de su domicilio, Anchorena 430, le han sido sustraídos dinero y alhajas por valor de 2.400 pesos.

Sindica como autor del hurto a un sirviente que fugó y no ha sido aún detenido.

—De la marmolería establecida en la calle Azopardo 1130, hurtaron a los operarios Eugenio Grassi, Pedro Olivetti, Ernesto N. y Antonio Santos, ropas y objetos de propiedad de éstos, quienes no han establecido aún el monto total de lo sustraído.

—Ha sido detenido el individuo de malos antecedentes policiales Víctor Amorín o José Rodríguez, indicado como autor del delito de estafa cometido en perjuicio de Virginia Martino, domiciliada en la casa Paraná 344.

—Emilia Valldel denunció en la comisaría 25a, que de su domicilio, Falcón 4187, le sustrajeron dinero, ropas y alhajas, por valor de 2.400 pesos.

ARTE Y TEATRO

LUISA GARIBALDI

SU FALLECIMIENTO

Un telegrama de Génova nos anuncia el fallecimiento de la conocida artista lírica Luisa Garibaldi, que descolló en la escena con singular talento. Cantante de temperamento vivaz y dotada de medios vocales que bien se avenían con su apasionamiento artístico, actuó con cuidoso éxito en los principales teatros de Italia, España y Buenos Aires. Nuestro público guarda un buen recuerdo de su actuación en nuestros principales coliseos, donde supo conquistarse bien merecidas simpatías y aplausos.

Vino por primera vez a la Opera, 3 es de recordarse que en el elenco figuraba, simplemente, como "otra" "mezzo soprano". Fué tan feliz su presentación ante nuestra principal escena, que inmediatamente, con el consentimiento unánime del público, fué confirmada para otras temporadas líricas como medio soprano de carte.

Desde entonces, actuó con éxito siempre creciente, tanto en la Opera como en el Colón, durante más de diez temporadas.

De Luisa Garibaldi, de su voz vibrante, vigorosa y nítida, guardan seguramente gratos recuerdos que no olvidarán fácilmente, los públicos de la Scala, del Dal Verme y del Lírico de Milán; del Costanzi, de Roma; del San Carlos, de Nápoles; Comunale, de Bolonia; Regio, de Turín; Carlo Felice, de Génova, Real de Madrid y Liceo Barcelona.

Acaba de fallecer esta artista a una edad relativamente temprana, y en el trascurso de una carrera en la cual podía todavía cosechar muchos y buenos triunfos.

Coliseo — Mañana se presentará la compañía lírica, cuyo elenco y repertorio publicamos hace poco tiempo.

Los espectáculos serán dirigidos por el maestro Cogorno, y el maestro de coros del teatro Colón, José Papi. También prestan su concurso a esta temporada los coros y orquesta del Colón, que regresaron del Brasil y han quedado en Buenos Aires por las razones conocidas.

La primera función será "Aida", interviniendo la soprano francesa Mirelle Teyssier. El domingo por la tarde se cantará "Boheme" y por la noche "Traviata".

Opera—Para hacer en este teatro una temporada de opereta italiana se han reunido, bajo la dirección del tenor Walter Grant, varios elementos de la disuelta compañía Caramba-Scognamiglio, entre los cuales se encuentra la tiple cómica Staffi Csillag. Su presentación se realizará el próximo martes con "La regina del fonógrafo".

Comedia—Para mañana se anuncia la presentación en este teatro de una compañía de comedia española formada por elementos que pertenecieron a la que actuó en el teatro de la Opera, bajo la dirección de Manuel Salvat. En el elenco no figuran ni este actor ni la primera actriz señora Concepción Olona.

Sociedad Nacional de Música—Mañana, a las 9.30, en el Museo de Bellas Artes, se efectuará otra audición en la que se darán a conocer varias obras. Son éstas "Trois chansons" de Maurice Maeterlinck", con música de Athos Palma, y varios poemas vocales de Carlos Pedrell. También figuran en el programa una sonata para violín y piano, de Drangosch y un trío de Williams.

Serán intérpretes la señora Susana S. de Pedrell y los señores Gaos, Drangosch y Piaggio.

Conciertos — Ayer se efectuó el anunciado concierto de la señorita Iris Romaro, con motivo de su despedida de la vida de soltera. La joven pianista, que ha sido aplaudida frecuentemente, interpretó el programa ante una selecta concurrencia que estuvo muy expresiva con ella, prodigándole sus elogios.

La señorita Iris Romaro ejecutó muy bien la sonata op. 22, de Schumann; tres trascripciones de Liszt, sobre obras de Schubert y otros autores, la "Balada en sol menor", de Chopin y otras composiciones de Sußer, Troiani, y "Bizarrie", de Fracassi, que se aplaudió mucho.

Para final, las señoritas Nerina y Fernanda Ramaro, interpretaron con su hermana Iris, un trío de Lacombe, recibiendo todas los aplausos del público por su acertada actuación.

—En el conservatorio Thibaud-Piazzini se realizó ayer un concierto en cuyo programa figuraban, entre otros, varios interesantes números a dos pianos, de Saint-Saens, Chabrier y Paderewsky. Se distinguieron las señoritas Corina y Gilda Lavarello, Carmen Gosedne, Josefina Irianni, Clotilde Grossi y otras que fueron aplaudidas.

—Las niñas pianistas Sarita y Matilde Salas darán esta tarde, a las 5, un concierto en el Salón-Teatro, ejecutando el siguiente programa:

Invitación a la Valse (a 4 manos), Weber; Impromptu, Schubert; Rondo (la gaité), Weber; Valse en do sostenido, Chopin; Rapsodie No. 2 (a 4 manos), Liszt. Danse Macabre (a 4 manos), Saint-Saens; Le Triomphale, Wolff; Minuetto, Paderewski; Scherzo, Martucci; Rondo concierto (a 4 manos), Quidant.

INSTRUCCION PUBLICA

Dirección de la escuela normal de profesoras—Anoche tuvimos la noticia de que el Poder Ejecutivo había aceptado la renuncia de su cargo presentada días atrás por la señorita Rosario Vera Peñaloza, directora de la escuela normal número 1 de profesoras. En el Ministerio de Instrucción Pública, adonde recurrimos en busca de confirmación de la noticia, no se sabía nada del caso. Así, pues, si el decreto de aceptación ha sido expedido, lo ha sido sin la intervención de ese ministerio. Por su parte, la interesada no había recibido ayer notificación de la aceptación.

—Esta noche, a las 8.30, en el salón de actos públicos de LA PRENSA se reunirán los padres de las alumnas de la escuela normal número 1, para cambiar ideas acerca de la actitud que asumirán ante el retiro de la señorita Vera Peñaloza de la dirección de la escuela.

Las alumnas del establecimiento han redactado y firmado una solicitud de rechazo de la renuncia de la señorita Peñaloza, que será presentada al Ministro de Instrucción Pública.

Confederación Nacional de Maestros—En la sesión celebrada ayer por el comité central de la capital, se dió cuenta de una comunicación del Ministro de Hacienda, haciendo saber que había sido resuelto el expediente de jubilación del señor Leopoldo Herrera, favorablemente, de acuerdo con los deseos del comité central de la confederación.

Se resolvió designar a los señores Gerardo Frías y Francisco Ramospé, delegados al congreso americano del niño, que se celebrará en Montevideo, y a los señores Luciano Schilling e Isauro Brizuela, delegados al congreso de las sociedades populares de educación.

Se ha fijado para principios del mes entrante la publicación del primer número de "Tribuna del Magisterio", órgano de la Confederación.

Se tomó en consideración una reclamación del maestro normal don Miguel L. Díaz, de Jagüel del Esquinero, que, con diez y seis años de servicios en los territorios nacionales, espera, desde el 25 de enero de 1915, que quedó en disponibilidad, que se produzca la vacante en que debía ubicarlo el Consejo Nacional de Educación. La mesa directiva del comité gestionará lo pertinente.

Fiestas escolares—La fiesta realizada con motivo de la terminación de los cursos en la escuela 20 del consejo sexto, reunió a un crecido número de familias. Esta escuela, dirigida por la señorita Virginia Grandi, es de reciente creación y el buen éxito obtenido por la fiesta es así doblemente significativo.

—Asistió también numeroso público de familias y autoridades escolares a la fiesta realizada en la escuela 6, dependiente del consejo diez y siete, que dirige la señorita Zelmira A. Tiscornia.

—En la escuela 14, de Villa Sarmiento, se efectuará el domingo próximo, a las 2 de la tarde, una fiesta dedicada a los padres de los alumnos, con motivo de la clausura de las clases.

Vocational Education—Esta noche, a las 8.30, en el establecimiento Vocational Education se realizará la distribución de premios a los alumnos del mismo. El doctor Julio V. Villafañe pronunciará, en el acto, una conferencia sobre filosofía de la historia.

Pase de maestros—Ha sido autorizado por el Consejo Nacional de Educación el pase del maestro suplente de la escuela 15 de Bernasconi (Pampa), señor Zenón Dávila, a la 35 de Lonquimay, para que atienda el segundo grado, vacante por ascenso de la titular.

Beneficencia escolar—Se ha invertido en reparto de ropas y calzado entre los niños pobres de la escuela nacional 12 de Beatas (Salta), la cuarta cuota de cien pesos donada por la contaduría de la sucursal de la Caja de Ahorro Postal, en esa provincia.

Pago de haberes—El Consejo Nacional de Educación abonará hoy el importe de los sueldos liquidados en la planilla adicional número 7 del mes de octubre último, que corresponde a los sueldos no liquidados por las planillas generales.

Asociación Magisterio Nocturno—Hoy se realizará en el salón de actos públicos de LA PRENSA una asamblea de los miembros de la Asociación Magisterio Nocturno, para tratar de las gestiones que serán iniciadas ante el Congreso a fin de obtener que no sean suprimidas en el presupuesto escolar del año próximo las escuelas nocturnas.

Exposición de puericultura — Esta mañana, a las 10.30, el profesor de puericultura de la escuela normal número 3 de maestras, dará a sus alumnas una clase en la exposición de la materia abierta en el local de la calle Bartolomé Mitre 334.

La dirección de la escuela normal número 6 ha invitado a las alumnas del establecimiento a visitar esta exposición durante el día de hoy, de 9 de la mañana a 7 de la noche, último día en que permanecerá abierta.

—Las alumnas de 4o. año de las divisiones A. y J. de la escuela normal número 1 de profesoras, deben presentarse esta tarde a las 4 en la escuela, para visitar la exposición de puericultura de la Semana del Niño.

Exámenes de fin de curso—Hoy, a las 8 de la mañana, en el colegio nacional Buenos Aires comenzarán los exámenes de alumnos regulares de cuarto año.

—Las alumnas de la escuela normal del profesorado en lenguas vivas que no se hubiesen notificado sobre los exámenes orales, deberán concurrir al establecimiento hoy, a las 11 de la mañana.

—Las alumnas de la escuela normal número 1 de profesoras que resultaron aplazadas en el examen previo, pueden presentarse a rendir examen de otras materias en diciembre próximo.

Exposición y venta de labores — Continúa abierta en la escuela profesional número 3 de mujeres, de la calle Sáenz Peña 1173, la exposición y venta de labores confeccionadas durante el curso escolar por las alumnas de la misma. Las horas de exposición son las de 3 a 7 de la tarde.

Sociedad Ex alumnas de la escuela normal número 4—Mañana, a las 3 y 35 de la tarde, en el local de la calle Canning 1378, se realizará una fiesta de beneficencia organizada por la sociedad Ex alumnas de la escuela normal número 4 de maestras.

Asociaciones cooperadoras de la educación—La comisión directiva de la sociedad Bernardino Rivadavia, cooperadora de la escuela 5 del consejo escolar 20, ha quedado compuesta en la siguiente forma:

Presidente, Ismael Boriano; vicepresidenta, Mercedes F. de Ausí; tesorera, Margarita Fayanás; protesorera, M. Isabel Soto; secretaria, María Cruz Roca; prosecretaria, Aquilina Fernández.

Distinción a una educadora — La dirección de instrucción pública de la República Oriental del Uruguay ha designado a la directora del Instituto Nacional de Niñas Sordomudas de esta capital, señora María Ana Mc. Cotter de Madrazo, para integrar el tribunal que ha de recibir las pruebas de terminación del curso escolar del instituto similar de aquel país.

OBSERVACIONES METEOROLOGICAS

CALOR—TIEMPO VARIABLE

Instalación especial de LA PRENSA

Termómetro		Barómetro	
A las 8 a. m.		A las 8 a. m.	
Hoy	20.0	hoy	760.6
Ayer		Ayer	
3 a. m.	18.5	6 a. m.	762.0
1 p. m.	30.6	12 m.	761.6
6 p. m.	22.6	6 p. m.	761.0
12 p. m.	22.0	12 p. m.	760.0

VIENTO	Sureste		
CIELO	Semincubierto		
SOL	Sale:	4.19 a. m.	
	Se pone:	5.32 p. m.	
LUNA	Sale:	9.42 p. m.	
	Se pone:	5.35 a. m.	

Después de un día caluroso, con el cielo despejado, se desencadenó por la noche, poco después de las ocho, una tormenta de viento SE., de corta duración. Cayó un ligero chaparrón, el estado del tiempo siguió luego variable, con las indicaciones de los aparatos desfavorables y el ambiente húmedo y caluroso.

Dirección del viento: NNO., N., NNE., NE., ENE., y E. con una velocidad media de 11 kilómetros por hora. A las 12 de la noche soplaba viento SE.

Humedad: 88.

Temperatura el día 29 del año anterior: máxima, 26 grados; mínima, 13.6.

—

A las 12 de la noche volvió a llover con viento suave del SE.

Observatorio Astronómico de La Plata — Datos de las 7 a. m. — Presión atmosférica a cero grado y al nivel del mar, 763.93 mm.; temperatura 21.0; humedad relativa, 73 o|o; tensión del vapor de agua, 13.52 mm.; viento, dirección NO.; velocidad por hora 16 kilómetros.

—Datos de las 2 p. m. — Presión atmosférica a cero grado y al nivel del mar, 761.35 mm.; temperatura 29.8; humedad relativa, 25 o|o; tensión del vapor de agua, 7.81 mm.; viento, dirección NE.; velocidad por hora, 17 kilómetros.

SINOPSIS DEL TIEMPO

El tiempo continuó claro y bueno en las provincias del Norte; en muchos puntos del resto del país estuvo nublado.

Anteanoche llovió en el Oeste de Buenos Aires, Pampa y San Luis, y lluvias ligeras, en el centro de Córdoba.

Prevalecieron vientos suaves y variables en todas las regiones.

La temperatura ha subido, excepto en algunos puntos de las regiones del Centro y Sur. Anoche estaban sobre la normal en toda la República.

La presión atmosférica continuó casi estacionaria y muy uniforme en todo el país.

Pronóstico — Las condiciones son favorables para tiempo nublado con temperatura alta y probablemente con tormentas de truenos y lluvias en puntos aislados de las provincias.

NOTICIAS UNIVERSITARIAS

Facultad de Medicina

EXAMENES

Damos a continuación la nómina de los estudiantes que han obtenido clasificación de sobresaliente y distinguido en la Facultad de Medicina:

Odontología (1er. año)—Sobresalientes: Emilio Ferré, Arturo Bagnatti, Domingo E. Bardengo, Miguel Mechelli, Angel J. Demaría, Raúl Closas; distinguidos: Isidoro Mullin, Ana Leger, José M. Arcos, Cándido Benítez, José Obeija, Gastón Mechel, Juan A. Ríos, Vicente Solá, Fabricio L. Rocha, Arnoldo F. Brumaspe, Enrique Augusto Barbet, Romeo V. Liana, Victorio Moroti, Eduardo A. Romero, Enrique Valdez, José V. Fagre, Rosa García, Ricardo A. Crespi, José J. B. Bracco, Armando Busso, Rodolfo Hopff, Luisa Malaguen, Juan Badaracco, Juan C. Sustaita, Bernardo Carrillo.

Odontología (3er. año)—Sobresalientes: Alejandro Callegari; distinguidos: Manuel Taboada, Feliciano Couchet, Mario R. Caballero, Julio P. del Forno, Ramón J. Vera, Herminia Bianchi, Amintá Dia, David Cohen, Juan Chanelles.

Prótesis (1er. año) — Sobresaliente: César Lucero; distinguidos: Zacarías Parodi, Héctor Vázquez.

MESAS EXAMINADORAS

Para mañana han sido citadas las siguientes mesas: en la Facultad, a las 8 a. m., anatomía descriptiva, 2a. parte, cátedra del doctor Sarmiento Lanús; a las 9, química biológica, anatomía patológica, anatomía topográfica, materia médica y terapia, botánica farmacéutica y odontología, primer año. En el hospital Rawson, a las 9 a. m., obstetricia, 2o. año; en la Facultad, a las 3 p. m., química farmacéutica inorgánica.

Facultad de Filosofía y Letras

EXAMENES DE DICIEMBRE

En la Facultad de Filosofía y Letras comenzarán mañana los exámenes de acuerdo con el siguiente horario:

Mañana, a las 8.30 a. m., latín I; a las 9, literatura argentina; a las 4 p. m., estética.

El lunes, a las 8.30 a. m., griego I; a las 9, geografía humana, historia de la civilización, e historia de la filosofía; a las 4 p. m., historia del arte.

El martes, a las 9 a. m., latín superior y arqueología; a las 4 p. m. gramática histórica.

El miércoles, a las 9 a. m., historiología, griego 2o. y latín 3o.; a las 4 p. m., sociología.

Jueves, a las 4 p. m. biología, geografía física, literatura castellana, literaturas de Europa Meridional e historiología.

Oportunamente se avisará el día y hora en que se realizarán los demás exámenes de fin de año.

Esta noche, a las 7, se clausura el término para reclamaciones relativas a dichos exámenes.

Facultad de Ciencias Económicas

REUNION DE COMISIONES EXAMINADORAS

Hoy se reunirán en la Facultad de Ciencias Económicas las siguientes comisiones examinadoras:

A las 5 p. m., tecnología industria y rural, historia del comercio, geografía económica nacional (1o. y 2o.).

A las 6 p. m., legislación comercial (1o. y 2o. cursos), legislación industrial, matemática financiera (primer curso), trasportes y tarifas.

A las 9 p. m., sociedades anónimas y seguros.

Facultad de Ciencias Exactas, Físicas y Naturales

EXAMENES DE PROYECTO FINAL

La secretaría de la Facultad de Ingeniería ha citado para mañana, a las 4 p. m., la comisión examinadora de proyectos finales número 19.

La comisión examinadora número 20 se reunirá, también mañana, a las 4 p. m.

La comisión examinadora número 21 se reunirá esta tarde a las 5 p. m.

Facultad de Agronomía y Veterinaria

RESULTADO DE LOS EXAMENES

En los exámenes que se realizan en la Facultad de Agronomía y Veterinaria, han obtenido clasificación de sobresaliente y distinguido los siguientes estudiantes:

Construcciones rurales—Sobresalientes: M. Errijman, J. Garayoochea; distinguidos: E. Quintana, L. Parodi, A. Orquín.

Viticultura—Sobresalientes: E. Quintana, L. Parodi, C. Colombo; distinguidos: I. Pastor, E. Clos, A. Godoy, J. Garayoochea, J. Meaca.

Bacteriología — Distinguido: J. Torres.

Parasitología—Sobresalientes: V. de la Fuente, S. Pave, J. Medina, P. Schang; distinguidos: G. López, J. Meyer, M. Campodónico, E. Sampietro, C. Zanini, J. de la Serna.

Zootecnia — Sobresaliente: E. Hug; distinguidos: E. Ruchelli, L. Méndez, A. Bazán.

Industrias agrícolas — Distinguido: R. Irayzoz.

Química orgánica—Sobresalientes: A. Dorfman, L. Schuguerensky, M. Zárate, L. Marengo, A. Bucks, R. Rausky, I. Benchetrit, R. Alais; distinguidos: B. Salvatierra, J. Balmes de Llama, J. Seré, J. Benedit, C. Miró, R. Borsari.

Práctica agrícola—Sobresalientes: A. Dorfman, L. Schuguerensky, J. Benedit, L. Marengo, I. Benchetrit, M. Giuneli; distinguidos: M. Zárate, J. Balmes de Llama, J. Seré, E. Luro, A. Vico, C. Rijl, A. Bucks, C. Miró, L. Díaz, L. Lozada, R. Orihuela, M. Madero, O. Ferrari, E. Urdániz.

Zoología—Sobresaliente: O. Laclau; distinguidos: J. García Laredo, R. Sorgaburo, A. Rodríguez, C. Salinas, R. Newton, E. Culla.

Universidad Católica

HORARIO DE EXAMENES

Publicamos a continuación el horario de los exámenes escritos y orales de la Facultad de Derecho de la Universidad Católica:

Exámenes escritos: 3 de diciembre, a las 8 a. m., derecho romano, I y II cursos; derecho administrativo, y derecho comercial, II curso.

4 de diciembre, a las 8 a. m., derecho internacional público, derecho comercial, 1 curso, y derecho canónico.

5 de diciembre, a las 8 a. m., economía política, finanzas, derecho procesal, I y II cursos.

6 de diciembre, a las 8 a. m., introducción al derecho, legislación industrial, derecho penal y derecho internacional privado.

7 de diciembre, a las 8 a. m., apologética, I, II, III y IV cursos; derecho constitucional y filosofía jurídica.

10 de diciembre, a las 8 a. m., filosofía general; derecho civil, I, II, III y IV cursos.

Exámenes orales, 11 de diciembre, a las 8 a. m., derecho internacional público; derecho administrativo, derecho comercial, II curso y legislación industrial.

12 de diciembre, a las 8 a. m., derecho romano, I y II cursos; derecho comercial, I curso, y derecho canónico.

13 de diciembre, a las 8 a. m., economía política, finanzas, derecho procesal, I y II cursos.

14 de diciembre, a las 8 a. m., introducción al derecho y derecho penal.

14 de diciembre, a las 8 a. m., apologética, I, II, III y IV cursos, derecho constitucional y filosofía jurídica.

17 de diciembre, a las 8 a. m., filosofía general, derecho civil, I, II, III y IV cursos; derecho internacional privado.

VISTA DEL LOCAL DE LA ESCUELA DE CABO RASO. EL EDIFICIO DE LA DERECHA ES EL NUEVO, CONSTRUIDO CON LA COLABORACION DE "LA PRENSA"

EN EL CHUBUT

LA ESCUELA DE CABO RASO

Levantada con el concurso de "La Prensa"

Hace algo más de dos años recibimos un mensaje suscripto por un grupo de niños, alumnos de la escuela número 29, de Cabo Raso, en el Chubut, en cuyas soledades de la costa del Atlántico cumple modestamente su obra de civilización y de cultura aquel establecimiento.

Ese mensaje nos brindó entonces la oportunidad de coadyuvar a la realización de los móviles bien inspirados de esa pequeña falange que, guiada por el maestro local, dedicaba sus esfuerzos materialmente débiles, pero fuertes de espíritu, al robustecimiento de la escuela.

Los escolares, en su nota simpática, pedían una ayuda pecuniaria para ensanchar su pequeñísima escuela, y dotar así de más comodidades aquel pequeño hogar espiritual, instalado en una rústica pieza.

Hicimos pública esa petición, haciendo entonces presente que sin sacrificio hubiéramos podido satisfacer por nuestra sola cuenta ese respetable anhelo; pero que no nos considerábamos con derecho a impedir la participación en esa buena obra, de todos los que quisieran vincularse a ella, confiando en esa solidaridad que jamás se mostró esquiva ante cualquier iniciativa que impulse el progreso de la Nación.

No en vano confiamos en ese apoyo público, y al abrir LA PRENSA por un término breve una suscripción para el ensanche de esa escuela argentina, la cultura común ejerció generosamente su sentimiento, respondiendo prontamente al llamamiento que se le hiciera.

El señor Manuel Ayllón, maestro de aquellos niños, acaba de remitir una nueva comunicación al director de LA PRENSA, en la que informa de la inversión dada a la suma que recibiera por intermedio de este diario. He aquí esa nueva nota:

Tengo el honor de dirigirme a usted acompañando duplicado de una nota dirigida por el suscripto a los vecinos de esta localidad señores Juan Truccu y Eduardo Miche, y otro duplicado de la nota que los vecinos indicados dirigieron al señor Daniel V. Ochoa, inspector nacional de escuelas de esta sección, cuyo contenido informará a usted detalladamente.

El 18 de julio de 1915 LA PRENSA respondió públicamente a un llamamiento que desde aquí se dirigió por intermedio de un grupo de niños que formaban la Sociedad Infantil Sarmiento. LA PRENSA en sus columnas llamó a su vez a los sentimientos generosos de los que quisieran unirse a la realización de una buena obra.

Ha llegado el día en que esa viril arteria de la solidaridad nacional, haga conocer a los contribuyentes, la forma en que los esfuerzos reunidos se han solidificado, levantando en pleno desierto, como un estandarte de cultura, el primer edificio donado a la educación pública, que reune las indispensables condiciones para su fin.

ALGUNOS CONCURRENTES AL ACTO DE LA INAUGURACION DEL NUEVO LOCAL

De acuerdo con los vecinos, he firmado la escritura correspondiente de este edificio en favor del H. Consejo Nacional de Educación. Con lo que queda finalizada esta obra.

Es bueno hacer presente que el grupo de niños que componen la Sociedad Infantil Sarmiento, ha prestado su concurso personal para los trabajos de construcción, lo que, además de representar una nota verdaderamente simpática, constituye un contributo eficaz al mejor resultado económico de la obra.

Las fotografías que acompañan a estas líneas se refieren a una vista del actual conjunto de la escuela de Cabo Raso. La construcción de la derecha pertenece al ensanche de reciente terminación. La otra se refiere al acto de la inauguración del nuevo local.

PROVINCIA DE SANTA FE

ADMINISTRACION PROVINCIAL

Diversas noticias

Santa Fe, noviembre 29—Fué nombrado auxiliar de la receptoría de rentas de General López, Ricardo Casabona.

—Se aceptaron las renuncias del clasificador de patentes de la segunda circunscripción, Manuel Díaz y del capataz de la sección muelles y depósitos del puerto de la capital, Delfor Espinosa.

—Fué nombrado agente de la policía de investigaciones de Rosario, Juan Moreno.

INSTRUCCION PUBLICA

Exámenes

Rosario, noviembre 29—Pasado mañana empezarán en el colegio nacional los exámenes de alumnos regulares.

Terminación de clases

Rosario, noviembre 29—Hoy terminaron los cursos escolares en los establecimientos fiscales.

Escuela Normal Nacional

Santa Fe, noviembre 29—La dirección de la escuela Normal Nacional se dirigió al ministro de Instrucción para reiterarle el pedido de la liquidación de los haberes de varios profesores, por los meses de enero y febrero de 1915.

MOVIMIENTO POLITICO

Las disidencias radicales

Santa Fe, noviembre 29 — Ninguna novedad ocurrió hoy tampoco en lo referente a la misión que desempeñó el senador Numa Soto, como reorganizador del radicalismo.

AGROPECUARIAS

Los cultivos de maní

Santa Fe, noviembre 29—A bordo del remolcador "3 de Febrero", salió en viaje de inspección de los cultivos de maní, por los departamentos de Garay y San Javier, el ingeniero Fernández, acompañado por un inspector de la Defensa Agrícola.

EN LA CAPITAL

MUNICIPALES

El encarecimiento de la vida

Santa Fe, noviembre 29—Un concejal me declaró que la carestía de los artículos de primera necesidad, como ser el pan, la carne, las verduras, las frutas, etc., se debe a la pasividad de las autoridades comunales, que no se preocupan de las verdaderas necesidades del pueblo.

Un simple cálculo del costo de esos artículos y los gastos que tienen los acaparadores, demuestra con precisión la explotación desmedida de que se hace objeto al público.

La administración sanitaria

Rosario, noviembre 29 — Ha sido encargado provisionalmente de la administración sanitaria, el subdirector de la misma, doctor Pompeyo E. Pizarro; y en reemplazo de éste, ha sido nombrado el doctor Aníbal Clerice.

JUDICIALES

Varias informaciones

Santa Fe, noviembre 29—Se archivaron los sumarios instruídos con motivo del incendio de la chacra de Domingo Ambrosio y contra Domingo Reyes por agresión a mano armada.

—Se dictaron autos de prisión contra Cirilo Cabral, por hurto, y contra Juan Ramírez, por estafa.

—Se confirmó el auto apelado dictado por el juez de instrucción de la segunda nominación, que convierte en prisión preventiva la detención que sufre Vicente Rodríguez, declarándolo procesado por hurto.

—En la reunión de acreedores de Vicente Matta se resolvió dar el curso correspondiente a la petición, designándose acreedores interventores a los señores Fenes y Bonet, de esta ciudad, y a Miguel Victor, de Paraná.

Fué nombrado contador Antonio Bujan.

La audiencia para verificar los créditos se fijó para el 20 de diciembre próximo.

—En el juicio por cobro de pesos que sigue A. Tossi contra la municipalidad, ha sido embargado un automóvil de esa repartición.

DIVERSAS INFORMACIONES

Venta de azúcar

Santa Fe, noviembre 29—Mañana empezará a venderse el azúcar que adquirió el gobierno al precio de 45 centavos el kilogramo.

La huelga en el puerto

Santa Fe, noviembre 29—Se resolvió la huelga de obreros del puerto. Volvieron al trabajo los estibadores y guincheros.

Exposición artística

Rosario, noviembre 29—En el salón de la calle Córdoba 911 se inaugurará esta tarde la exposición de obras del maestro Bonfanti, organizada por el pintor Antonio Alice.

El salón se vió sumamente visitado.

Pedido al Banco de la Nación

Santa Fe, noviembre 29 — Vecinos de Tostado recuerdan que hace tiempo se presentó al directorio del Banco de la Nación una solicitud para pedir la creación de una sucursal en esa localidad, sin que hasta ahora haya recaído resolución al respecto.

ROSARIO

EL DIA SOCIAL

Rosario, noviembre 29—La audición musical que El Círculo ofrecerá el lunes próximo, en los salones de la Biblioteca Argentina, estará a cargo del violinista Aldo Tonini, de ésta.

—El Círculo efectuará una asamblea mañana, para renovar sus autoridades.

—El lunes próximo, en el "bar" Cifré, se servirá un "lunch" en honor de la señora Ramona Ortiz de Colombres, con motivo de su eficiente actuación como secretaria de la Sociedad de Beneficencia, durante varios años, cargo que acaba de renunciar.

—En los salones de la confitería La Perla, con éxito extraordinario, se realizó la fiesta de los abanicos. Un grupo numeroso y selecto de familias se congregó en el sitio expresado, lo que motivó una brillante reunión social.

—Esta noche se efectuó el banquete en honor del doctor José B. Abalos, con motivo de su designación para el cargo de cónsul general en Lyon.

El doctor Abalos partirá en el "Victoria Eugenia", vapor que saldrá el domingo próximo con destino a España; luego pasará a París.

MUNICIPALES

CONCEJO DELIBERANTE

Rosario, noviembre 29 — Anoche no logró quorum el concejo deliberante, por lo que ha sido citado para hoy nuevamente, pero es muy probable que no se reuna hasta mañana, que es el último día de sesiones del

PROVINCIA DE BUENOS AIRES -- INFORMACION GENERAL

EL MAL SERVICIO DE AGUAS CORRIENTES
DESIDIA MUNICIPAL

Con mayor gravedad que otros años se nota desde hace varios días la deficiencia del servicio de aguas corrientes en la parte céntrica de La Plata.

En las últimas semanas ha faltado agua en la mayor parte de las casas de altos durante varias horas del día, y ayer la deficiencia del servicio, que tan exageradamente reprueba el vecindario, llegó al colmo pues en muchas casas no hubo agua desde las 8 de la mañana hasta las 7 de la noche.

Hemos requerido informes al respecto y se nos ha contestado que "no ha habido agua por falta de presión", lo que equivale a decir que no ha habido agua por que no se la ha suministrado al vecindario.

Lo que ha debido ser materia de informes, son las razones por las cuales falta esa presión, cuando es notorio que no falta líquido en las napas semisurgentes de donde se toma el agua potable para la población.

Se infiere de ello que lo que falta es buena administración. El comisionado del Poder Ejecutivo a cargo de la municipalidad, con más provecho que a otros asuntos, podría dedicar parte de sus actividades, pues es de capital importancia para la ciudad de La Plata.

EN LOS MUNICIPIOS

Cuentas de Baradero

El tribunal de cuentas ha aprobado la percepción e inversión de la renta presentada por la municipalidad de Baradero, correspondiente al ejercicio de 1916, durante el cual desempeñó las funciones de intendente el señor René Simón.

Presupuestos municipales

Han sido autorizados para reformar partidas de los presupuestos de sus respectivas comunas, los consejos de Morón, Nueve de Julio y San Nicolás.

—Se ha autorizado al comisionado de Dolores para dejar sin efecto el cobro de los impuestos municipales aplicados en virtud de lo dispuesto en el artículo 19 de la ordenanza respectiva.

Construcción de una iglesia en Luzaingó

Luzaingó (Morón), noviembre 29.—El vecino señor Guillermo Seré, ha hecho publica la intención de construir una iglesia católica con la cooperación de los fieles de este pueblo.

El vecindario ha recibido complacido esta idea, pues se trata de un vecino cuya sola promesa es una garantía de que la obra se realizará.

Necesidad de una sala de primeros auxilios en Villa Angélica

Villa Angélica (Avellaneda), noviembre 29.—Es cada día más necesaria la instalación de una sala de primeros auxilios en estas villas. El comisionado municipal debe preocuparse de este servicio, cuya instalación urge.

Vencimiento de sepulturas

El 6 de diciembre vencerá el plazo para la renovación del arrendamiento de sepulturas y nichos en el cementerio de La Plata. Los interesados pueden hacerlo sin abonar la deuda atrasada, de que han sido eximidos.

La renovación del arrendamiento de los nichos puede hacerse de uno a diez años, y la de sepulturas, por cinco años.

Pavimentos de La Plata

Se ha reconocido a favor del señor Narciso Agüero la suma de 92.756.20 pesos, a que asciende el 50 por ciento de los fletes pagados por dicho señor a la empresa del ferrocarril del Sud, por el trasporte de los materiales destinados a los pavimentos de La Plata.

Acefalía del registro civil en Magdalena

Magdalena, noviembre 29.—Es necesario que la dirección del registro civil tome en cuenta la acefalía en que se halla desde hace más de seis meses la oficina local de esa repartición, entregada en absoluto a empleados subalternos.

Hospital municipal de Carlos Tejedor —Su completo abandono

Carlos Tejedor, noviembre 29.—El hospital local, uno de los más importantes de la provincia, se halla en un lamentable estado de abandono, hasta el extremo de no tener enfermeros ni personal idóneo que pueda atender a los pacientes que en él se asisten.

Mejoras edilicias en Florida—Arreglo de calles — Necesidad de una plaza—Los animales sueltos.

Florida (Vicente López), noviembre 29.—La municipalidad ha iniciado el arreglo de las calles no pavimentadas, nivelándolas, despojándolas de maleza y rehaciendo los pasos de piedra, tan útiles en épocas de lluvia.

—El vecindario anhela poseer una plaza que sirva para recreo de los niños. La municipalidad debe determinarse cuanto antes a satisfacer tan justo deseo. Se considera que es hora ya de que este pueblo deje de ser contribuyente sin beneficios.

—Se nota que han desaparecido los animales sueltos, que pululaban antes por las calles más céntricas.

CRONICA SOCIAL
(Información de La Plata)

TARDES DE PLAZA—Esta tarde, de 5 a 7, la banda de bomberos desarrollará un programa musical en la plaza San Martín.

EN HONOR DE MONSEÑOR RASORE—En el salón Don Bosco se realizará esta tarde, a las 5, una fiesta en honor de monseñor Rasore, con motivo de la celebración de sus bodas de plata de párroco de San Fruciano.

Se ha organizado un interesante programa literario-musical, que estará a cargo de los alumnos y ex alumnos del Sagrado Corazón.

VIAJEROS—De Buenos Aires, las señoritas Ana Dolia y Angela Longhi.

(De nuestros corresponsales, por telégrafo)

ENLACES — Pergamino, noviembre 29 — Ha sido concertado el compromiso matrimonial de la señorita Celia Biscayart con el señor Atanasio B. Bas.

DIVERSAS INFORMACIONES — Pilar, noviembre 29 — Muy pronto se radicarán en su estanzuela del cuartel 4.° de este partido, el señor Santiago D. Amico y su familia.

—También vendrán a pasar la temporada de verano, en sus respectivas quintas y retiros, las familias de los señores Pando, Smit, Nin, Agustoni y otras.

San Andrés de Giles, noviembre 29—Con feliz éxito se realizó anoche en el teatro de la Sociedad Española una velada literario-musical, en beneficio de la biblioteca de la escuela normal Popular. Asistieron numerosas familias.

San Andrés de Giles, noviembre 29—Ha regresado de La Plata el doctor Fernando C. Lillia, acompañado de su familia.

—De esa capital, el comisionado municipal, señor Isidro W. Capece, y el señor Julio C. Márquez.

Quilmes, noviembre 29 — Se halla enfermo de algún cuidado el señor Miguel Canessa.

General Guido, noviembre 29 — Se ha ausentado para Mar del Plata la familia del señor Juan Chiletche.

General Paz, noviembre 29—El Club Social renovó sus autoridades directivas, que se constituyeron así: presidente, señor Manuel Costa; vicepresidente, señor Modesto Marini; secretario, señor Conrado Sessa; tesorero, señor Guillermo Santi; vocales, señores Antonio E. Pierri, Domingo Salsamendy, Julio Bellizzio, Francisco Aprile y Pedro Peyré.

Labardén (General Guido), noviembre 29 — Se ha ausentado para Dolores el señor Venancio Oyarzábal.

Para esa capital, el señor Gregorio Iraola.

—Regresaron de General Guido las señoras Antonia I. de Arriola y Josefa Mendía de Arriola.

—Restablecido el señor Nicomedes Pujol.

Desde hace algún tiempo actúa con buen éxito la compañía teatral que dirige el actor Pedro F. Gómez.

ENLACES — Quilmes, noviembre 29 — Se ha formalizado el compromiso matrimonial de la señorita Sara Núñez con el señor Camilo Draque.

NECROLOGIA — San Andrés de Giles, noviembre 29 — Falleció el señor Antonio González Prado, apreciable vecino, que desempeñaba el cargo de agente de LA PRENSA en este pueblo desde hace varios años. El extinto era un hombre muy laborioso, que se había conquistado generales simpatías en el vecindario.

Ayer se efectuó el sepelio de sus restos en la necrópolis local.

EDUCACION
TERMINACION DEL AÑO ESCOLAR

Invitada LA PRENSA especialmente por la directora de la escuela superior número 6 de la Ensenada, señorita Josefa Arriondo, visitamos ese establecimiento, donde se educan alrededor de seiscientos niños, en su mayoría hijos de obreros.

Nos detuvimos especialmente en el primer grado, donde comprobamos un adelanto notable en los niños; y vimos la exposición de labores y trabajos manuales.

En nuestra visita fuimos acompañados por el inspector general, señor Francisco Jáuregui, y el inspector seccional, señor Emilio Carranza, quienes efectuaban la visita de práctica y no escatimaron sus elogios por el grado de adelanto del establecimiento.

La Plata, 1.o de noviembre 29.—Mañana, a las 1, se realizará en la escuela 12, que dirige la señora Justina Ocampo de West, una fiesta literario-musical con motivo de la terminación de los cursos. Los distintos números del programa serán desempeñados por alumnos de ese establecimiento.

A presenciar esta fiesta han sido invitadas numerosas familias, lo que dará lugar a una lucida reunión social.

General Guido, noviembre 29.—El 6 del corriente se iniciaron las clases públicas en la escuela número 1. Las cuales terminarán mañana, con una fiesta infantil. En la misma escuela se ha organizado una exposición de trabajos manuales y labores ejecutados por los alumnos.

Rivadavia, noviembre 29.—El comisionado escolar, señor Horacio P. Rossani, y su secretario, señor Juan Ca los Peslaña, han hecho acto de presencia en las clases públicas dictadas en estos días en las escuelas número 1, 6 y 4.

Dichas clases, según manifestaciones del comisionado han sido una exposición exacta de la labor desarrollada durante el año por docentes y alumnos y han merecido felicitaciones lo dicho funcionario a las directoras de las escuelas, señoritas Dolores Capparelli, Trinidad P. Garmendia y Amelia González, respectivamente.

Las demás escuelas del distrito no pudieron ser visitadas por las autoridades escolares, por su distancia.

Las fiestas escolares de fin de curso se efectuarán mañana.

Adrogué (Almirante Brown), noviembre 29.—El comisionado escolar señor Adolfo A. Santaclara ha organizado una velada escolar que se realizará como coronamiento del curso escolar, en beneficio de los niños pobres, el 1° de diciembre próximo, a las 8.30 p. m., en el salón de la Sociedad Italiana, de acuerdo con un interesante programa.

Estación Ramallo (Ramallo), noviembre 29.—Hoy terminaron las clases públicas en la escuela número 6. Mañana se efectuará en la misma una interesante "matinée" infantil, con motivo de la terminación del curso.

Pilar, noviembre 29.—Mañana terminarán las clases públicas en las escuelas del distrito y en todas ellas se realizarán fiestas dedicadas a las familias de los alumnos.

San Andrés de Giles, noviembre 29.—Han terminado las clases públicas en las escuelas locales. Algunas fueron presenciadas por el inspector Rodolfo Rivera.

Villa Angélica (Avellaneda), noviembre 29.—En las escuelas número 12 de Villa Fischer, 45 de Villa Aurora y 50 de ésta, continúan las clases públicas, presenciadas por algunos miembros del consejo escolar, quienes tuvieron palabras de elogio para el conjunto de trabajos manuales ejecutados por los alumnos. En general, se elogia el esfuerzo puesto en evidencia por el personal docente de esas escuelas.

Florida (Vicente López), noviembre 29.—Mañana se clausurarán las escuelas. Con este motivo se realizará una fiesta en la número 2, cuya directora, señorita Zulema Gastaca, ha invitado a los padres de los alumnos. Se ha preparado un lucido programa.

Quilmes, noviembre 29.—El comisionado escolar, señor Andrés V. Ramella, ha invitado al vecindario a presenciar las clases públicas, con las cuales terminan los cursos escolares del año.

—La directora de la escuela número 1, señorita América Gregorini, ha sido muy felicitada, por el grado de adelanto de sus alumnos y por la exposición de trabajos y labores presentados.

En General Guido—Sueldos de maestros impagos

General Guido, noviembre 29.—Los maestros de este distrito terminan el curso escolar sin que se les hayan abonado los sueldos de los últimos dos meses.

Biblioteca Bernardino Rivadavia, de Martínez—Velada en su beneficio

Martínez (San Isidro), noviembre 29.—En beneficio de la biblioteca Bernardino Rivadavia se efectuará una interesante fiesta el sábado próximo, por la noche, en el salón de la Sociedad Cosmopolita. La representación teatral que precederá al baile estará a cargo del cuadro dramático Guillermo Bataglia.

Biblioteca y Museo escolar de Rivadavia—Donaciones

Rivadavia, noviembre 29.—El museo y la biblioteca escolar que existen en este pueblo, han recibido importantes donaciones de material y libros, enviadas por LA PRENSA, por el gobernador de Tucumán y por el jefe de policía de Neuquén.

Renuncia del comisionado escolar de Pilar

Pilar, noviembre 29 — Ha presentado la renuncia de su cargo el comisionado escolar, doctor J. Arturo Laporte, quien se hallaba en el puesto desde el mes de julio último. Tal determinación es objeto de muchos comentarios.

La escuela nacional de Martínez de Hoz — Escasez de docentes e incapacidad del local.

Martínez de Hoz (Lincoln), noviembre 29.—El tiempo excesivamente caluroso y la iniciación de las tareas agrícolas restaron gran concurrencia de alumnos a la escuela nacional. Asimismo, la asistencia regular excede de cien niños, los cuales, por la escasa capacidad del local, tienen que asistir en dos turnos, recargando excesivamente la tarea del director del establecimiento, señor Mateo M. Beovide.

El Consejo Nacional de Educación, que dispuso últimamente prorrogar el período escolar hasta el 31 de diciembre debía nombrar otra docente, que es de suma necesidad en esa escuela, por las causas apuntadas.

Pago de sueldos y gastos

Esta tarde, de 1 a 6, en la tesorería del consejo escolar de La Plata, se abonará el pago de los sueldos, alquileres y gastos correspondientes al mes de noviembre.

La operación se continuará hasta el 5 de diciembre, de 9 a 11.30 a. m.

MOVIMIENTO OBRERO
EN LOS FRIGORIFICOS DE LA PLATA
CONTINUACION DE LA HUELGA
Adhesión de la Federación Marítima
GESTIONES DEL INTERVENTOR NACIONAL

Los frigoríficos Armour y Swift han paralizado totalmente los trabajos en todas sus dependencias. Se han colocado carteles en las entradas de ambos, en los que se hace saber que se suspende la tarea hasta nueva orden.

Ayer, a las 2.30 p. m., se efectuó una asamblea de obreros de ambos establecimientos, en las calles Valparaíso y Génova, en Berisso, a la que concurrieron 5.000, aproximadamente. Hablaron varios obreros, entre ellos dos mujeres, expresando la necesidad de que se mejoren las condiciones del trabajo y los sueldos, y de que se mantenga la huelga hasta tanto se consiga lo que se desea.

Concurrió a la asamblea un delegado de la Federación Marítima, el cual llevó la palabra oficial de este gremio en el sentido de que los barcos que personal lo responde, no conducirán desde ningún punto, nuevo personal para los frigoríficos.

El gremio de toneros de Ensenada y La Plata se ha adherido al movimiento y ha hecho análogas manifestaciones a las de la Federación.

El interventor nacional se trasladó anoche a la capital federal, con el propósito de celebrar hoy una entrevista con los gerentes de los frigoríficos de La Plata, a fin de pedirles pliegos de condiciones que faciliten la reapertura de esos establecimientos. Si las obtiene, hoy los someterá a las asambleas de obreros, por intermedio del presidente del Departamento Provincial del Trabajo, doctor Cordomí Alcorta.

Ayer, a las 5.30, a la altura del Tiro Federal, algunos grupos de obreros hicieron varios disparos de revólver contra el tren de pasajeros de La Plata al Gran Dock, en la creencia de que conducía personal nuevo para los frigoríficos. No hubo heridos. La policía efectuó algunas detenciones. Cesó el incidente tan pronto como se comprobó que el tren no conducía obreros.

LA HUELGA DE BARRAQUEROS
Gestiones de arreglo

Continuó ayer en el mismo estado la huelga producida en el Mercado Central de Frutos y barracas de Avellaneda.

Para hoy se ha resuelto la consideración por el directorio del Mercado Central, de un nuevo pliego de condiciones, presentado por los obreros. Se tiene la esperanza de que serán allanadas las dificultades mediante recíprocas concesiones.

—El gerente del Centro de Consignatarios de Frutos del país nos ha hecho saber que los empleados de éstos no se han plegado al movimiento de los peones.

HUELGA DE PANADEROS EN LA PLATA

Ayer continuó la huelga de panaderos en La Plata.

Se produjeron algunos disturbios sin importancia, debido a que los huelguistas intentaron impedir el reparto de pan en jardineras.

VARIAS NOTICIAS

Registro de contratos

Se ha concedido a los escribanos Juan Martínez y Roberto Huhs la regencia de los registros de contratos números 71 y 135 de La Plata.

Depuración del padrón electoral

Tigre (Las Conchas), noviembre 29.—El comisario del padrón, señor Ramón de Oliveira Cézar, inició el 29 del corriente la depuración del padrón electoral. Copias del padrón, con la nómina de los ciudadanos hasta el 31 de agosto, han sido fijadas en parajes públicos.

El comisario del padrón atiende al público en su domicilio de la calle Lavalle, todos los días, de 9 a 11 a. m.

Por disposición del juez federal tienen derecho a inscribirse en el padrón todos los ciudadanos que hayan obtenido su pase hasta el 3 del corriente.

El 20 de diciembre se cerrará la inscripción.

General Guido, noviembre 29.—Contrariamente a lo que dispone la ley número 8130, sobre formación del padrón electoral, aún no ha sido designado un reemplazante para el comisario titular del padrón, que renunció hace bastante tiempo, con causa justificada. Actúa en ese puesto el comisario suplente.

Rivadavia, noviembre 29.—El comisario de padrón se rehusa a inscribir a los ciudadanos que han solicitado la anotación del cambio de domicilio después del 3 del corriente, de acuerdo con instrucciones emanadas del juzgado federal de Bahía Blanca.

Como se ha hecho público que los pagos podrán solicitarse hasta el 25 del corriente, son muchos los ciudadanos que habiendo obtenido la anotación del cambio de domicilio, quedarán sin poder votar en las próximas elecciones.

Quilmes, noviembre 29.—Muchas personas que tienen que recurrir al comisario del padrón, verían con agrado que se habilitara alguna hora de la noche para atenderlas, o los domingos o días festivos, pues por sus ocupaciones no pueden hacerlo a las horas señaladas en los días hábiles.

Pilar, noviembre 29.—Desde el 20 del mes en curso funciona diariamente, de 8 a 11 a. m., la comisaría de padrón, a cargo del señor Alberto Etchegoyen, quien desempeña tan delicado puesto con toda imparcialidad.

Sucursal del Banco de la Provincia en Bunge

Bunge (General Villegas), noviembre 29.—Ayer estuvo en este pueblo el inspector del Banco de la Provincia, señor Vicente Bordone enviado con motivo de la petición del vecindario de que se instale una sucursal. Visitó varios casas de comercio y se retiró favorablemente impresionado.

Registro Civil

La jefatura de policía ha comunicado a la dirección del Registro Civil, que ha impartido las órdenes correspondientes a los comisarios de policía de la provincia, a fin de que presten su cooperación a los jefes de Registro Civil toda vez que el buen servicio público lo requiera.

Cierre de la estafeta de correos en Villa España

Berazategui (Quilmes), noviembre 29.—El 1° de diciembre próximo será clausurada la estafeta de correos existente en Villa España debido a que la dirección de correos no ha abonado el más ínfimo sueldo a la persona que atendía ese servicio con toda corrección durante seis años consecutivos.

Los vecinos de Villa España y San Francisco, que se beneficiaban con el funcionamiento de esa estafeta, lamentan que la negligencia de la dirección de correos provoque esta medida.

Debe tenerse en cuenta que la citada estafeta servía a un vecindario de cerca de ocho mil habitantes.

La escuela de caballería—Su llegada a Luján

Luján, noviembre 29.—Hoy, a las 11 a. m., llegó a esta ciudad la escuela de caballería. Acampa en el molino de la señora Margarita D. de Corbinaud.

Pago a la administración

Se inició ayer el pago de los sueldos de noviembre al personal de la administración pública.

VIALIDAD
ARREGLO DE CAMINOS

Se ha concedido una prórroga de 30 días a Juan A. Larrumbe para la construcción de una alcantarilla y la desviación del camino de Navarro a Mercedes.

—Se ha concedido prórroga hasta el 31 de marzo a Manuel Ravenovich, para que proceda a la apertura del camino de acceso a la estación Hinsch, del ferrocarril Provincial.

—Se ha autorizado a las señoras Juana U. de Irriberri y Agustina U. de Valdés a desviar el camino de Mar del Plata a Necochea, en la parte que afecta sus propiedades.

—Se ha autorizado a la dirección de caminos para sustituir el puente-alcantarilla de Sierra Chica por arena del Río de la Plata, con destino a la terminación del camino de macadam de Florencio Varela al adoquinado de La Plata a Avellaneda.

Se han concedido al señor Angel Pacheco 60 días de prórroga para proceder al ensanche del camino de Chacabuco a Carmen de Areco.

—Se ha autorizado a la dirección del ramo para que administrativamente proceda a la reparación del camino general de Zárate a San Antonio de Areco, así como los generales y parciales de Bragado.

—Se ha aprobado el convenio celebrado con la comisión administradora del fondo nacional de caminos para la provisión de cal hidráulica, arena y pedregullo para la construcción de caminos públicos en la provincia.

—Se ha autorizado a la dirección de caminos para proceder a la apertura del que va de O'Brien a San Emilio, en la parte que afecta el campo de la sucesión Ríos.

—Se ha aprobado la propuesta de Jerónimo Franchini, por 18.495 pesos para la construcción de tres puentes sobre los arroyos La Corina, Las Cortaderas y Azul, en el camino general de Azul a Tandil.

—Se ha autorizado a la dirección del ramo para organizar cuadrillas de 15 peones cada una, destinadas a los siguientes partidos:

General Alvear, San Andrés de Giles, Trenque Lauquen, Campana, Chacabuco, Magdalena, San Nicolás y Rojas.

Además, se la ha autorizado a remitir materiales con destino al arreglo de caminos, a las municipalidades de Brandsen, Rivadavia, Tapalqué, Giles, Trenque Lauquen, Chacabuco, Quilmes, Campana, Azul, 25 de Mayo, Chascomús, Olavarría, Maipú, Saavedra Coronel, Lobos, Saladillo, Suipacha, Alvear y Ramallo.

Limpieza de un canal

Se ha dejado sin efecto la resolución de 23 de marzo de 1916, en la parte que autorizaba al señor Juc A. J. van Hinaren para limpiar el canal D, sección 1a., y extraer 20.000 metros cúbicos de arena con destino a relleno de los terrenos situados en las proximidades de Campana. En lo sucesivo dicho señor deberá solicitar del ministerio de Obras Públicas la autorización correspondiente para proceder a la limpieza del canal y extracción de la arena.

Arrendamiento de vagones

Ha sido aprobado el contrato celebrado entre el administrador general de ferrocarriles de la Nación y el gerente de la línea del Meridiano V, para el arrendamiento de una locomotora y 265 vagones.

La vialidad en Carlos Tejedor—Fracaso de una iniciativa

Carlos Tejedor, noviembre 29.—Como en otros partidos de la provincia, el comisionado municipal invitó a los principales contribuyentes a una reunión en la cual debía tratarse de la forma más práctica de mejorar la vialidad. A esa reunión sólo asistieron tres vecinos y no se llegó a ningún acuerdo.

Se cree que esta actitud de los propietarios es motivada por el general descontento que reina contra las autoridades de la intervención federal.

Nombramientos

Han sido nombrados vacunadores a título honorario hasta el 31 de diciembre, Mariano R. Torres y Martín M. Brinco, para Quilmes; Julio O. Dave y Mariano Ruiz Ruidobro (hijo), para Dragado, y Alfredo Echeverría y Federico S. Lozano, para Luján.

INFORMACION AGROPECUARIA
CENSO GANADERO

Hoy vence el plazo fijado para que los dueños de haciendas efectúen en las municipalidades el canje de las libretas del censo ganadero.

Debemos advertirles la conveniencia de que efectúen esa diligencia, por los perjuicios que se les irrogará en los casos de traslados o ventas de animales, por cuanto esas operaciones no podrán realizarse sin la libreta.

MOVIMIENTO POLITICO
Unión Cívica Radical

General Guido, noviembre 29 — Han renunciado de miembros del comité radical, los señores Manuel R. Becerra y Juan S. Echart.

Partido Conservador

Ituzaingó (Morón), noviembre 29 — Afirman los conservadores, que la táctica de los radicales de dividirse para atraer elementos de otros partidos, no ha de dar aquí ningún resultado. Se esperan acontecimientos políticos de resonancia.

CRONICA POLICIAL
DESMANES DE DESOCUPADOS EN DARRAGUEIRA
Incendio de un vagón

Darragueira (Puan), noviembre 29.—Anoche, un grupo de desocupados robó varios cascos de vino que se hallaban en los vagones del ferrocarril e incendió una chata que contenía una máquina trilladora. Los perjuicios se calculan en 5.000 pesos.

El vecindario se halla muy alarmado por estos atropellos, que la policía no puede evitar.

HOMICIDIO EN BALCARCE

Anteayer, a la 1.30, la policía de Balcarce fué informada telefónicamente de que en una chacra situada en el cuartel 7 había ocurrido una pelea. En el acto el comisario se trasladó al lugar del hecho, y halló tendido en el suelo a Gabriel Lozano Espino, con una herida de bala en la región abdominal, otra en el antebrazo, con fractura del tercio superior izquierdo, la fractura del tercio medio del mismo brazo y una ligera herida cortante en la región pectoral izquierda.

El herido manifestó haber tenido una discusión con Antonio Teruel y Juan Rodríguez, y que al hacer este último uso de un cuchillo, intervinieron los hermanos Julián, Juan y Antonio Goicochea, el primero de los cuales, con una azada, le aplicó un golpe en el brazo izquierdo, volteándolo, en cuya situación Juan Goicochea le descerrajó dos tiros de revólver. Lozano pudo prestar declaración en el mismo lugar del hecho, en presencia de dos testigos, y falleció momentos después, a consecuencia de las heridas recibidas.

Han sido detenidos Antonio Teruel y Julián Goicochea, y cuando regresó el comisario al local de la comisaría ya se habían constituído en detención Juan Rodríguez y Juan y Antonio Goicochea.

HOMICIDIO EN BARADERO

Anteayer, a las 7.20 p. m., en el domicilio de Félix Quiroga, situado en el cuartel 3 de Baradero, después de un cambio de palabras, el nombrado descerrajó un tiro de escopeta contra Angel Broven, quien sufrió lesiones en la región mamaria izquierda y en el abdomen que le produjeron una muerte instantánea.

El homicida ha sido detenido.

Falta de policía en Martínez

Martínez (San Isidro), noviembre 29.—Aumentan las quejas por las deficiencias del servicio policial. Recientemente fué suspendida la parada que existía en Villa Escalada, importante barrio de este cuartel.

El descanso dominical en Martínez — Quejas contra la policía

Martínez (San Isidro), noviembre 29.—Algunos comerciantes se quejan por la diversidad de criterio con que la policía aplica la ley de descanso dominical.

La policía en Martínez de Hoz—Nuevo encargado

Martínez de Hoz (Lincoln), noviembre 29.—La jefatura de policía, en atención a la insistente prédica que se ha hecho aquí por el mejoramiento de la institución policial, ha designado encargado del destacamento local al oficial Pedro S. Escurra, de actuación larga y eficaz en la repartición.

La comisaría de Carlos Tejedor—Separación lamentada

Carlos Tejedor, noviembre 29.—El vecindario lamenta la separación del comisario Pedro C. Borchés, funcionario que durante su breve actuación en esta supo captarse generales simpatías.

TRIBUNALES
Cámara Segunda de Apelación

En la ejecución que sigue la empresa Milanovich contra la compañía de tranvía La Nacional, por cobro de pesos, el tribunal ha revocado el auto de primera instancia, fundándose en que de las constancias del escrito y diligencias resulta probado, con arreglo al artículo respectivo del Código Civil, que Juan P. Tettamanti cesó en posesión del bien embargado y que se niega a presentarlo.

Semejante actitud, agrega, está prevista por el artículo 489 del Código de Procedimientos, que autoriza a apremiar personal del rebelde, sin perjuicio de las responsabilidades criminales a que hubiese lugar, en cuya jurisdicción, y no en la civil, podrá hacerse valer la falta de dolo (artículo 2 del Código Penal).

La negativa a entregar las cosas embargadas, prosigue, tiene la sanción aludida del artículo 489 y corresponde a las obstrucciones al curso de la justicia de que hablan los artículos 15 y 16 del Código de Procedimientos, no pudiendo un mismo hecho servir de materia para dos medidas represivas distintas. Por tanto, se revoca el auto que le impone una multa y confirma el que se refiere al arresto, por no haber dado cumplimiento a la orden de entrega del coche embargado.

Asuntos comerciales

El juez doctor Sánchez Elía, por la secretaría Díaz Cisneros, ha hecho lugar a la convocatoria de acreedores pedida por Santiago Ignacio Piovano, comerciante de Moreno. Ha designado interventores a Recondo y Compañía y Calliel Hermanos, y sorteado al contador Angel P. Forni para que informen.

—El mismo magistrado, por la secretaría Vez Lozada, ha declarado en estado de falencia al comerciante de La Plata Pedro Viana, sorteando al contador Anastasio Lizaga.

Suprema Corte

En su acuerdo de ayer el tribunal prorrogó por diez días la licencia de que goza el camarista del departamento del Sur, doctor Gómez Rodríguez, y la concedió hasta el 31 de diciembre próximo al secretario del juzgado del crimen número 2 del departamento del Centro, señor Zoilo Rodríguez.

—En la queja deducida por Alejandro Zazzi contra el jefe del cuartel cuarto de bomberos de Zamora se le ha hecho saber que debe recurrir al inmediato superior, por resultar que la denuncia que se formula se refiere a materias de procedimiento.

—Se ha designado al inspector señor Portela para que se traslade a Olavarría a fin de poner en posesión de sus funciones al nuevo juez de paz.

DEPORTES
Fiesta deportiva en Ramos Mejía

Ramos Mejía (Matanza), noviembre 29.—En el torneo realizado el domingo por el club deportivo Ramos Mejía se obtuvo el siguiente resultado:

Carrera de 100 metros — Primero, señor Osvaldo Fiamento; segundo, señor B. Bartolaguyen.

Salto en alto — Primero, C. Giacovino; segundo José M. Toledo.

Carrera de tres piernas — Primero, Pedro Motta y P. Muller; segundos J. Vacca y A. Rojas.

Carrera de velocidad, 100 metros — Primero, A. Pietrafiaccia; segundo, Roberto Muller.

Salto en alto — Primero, Helio Hubert; segundo, Alberto Lefrancois.

Pelear la pelota — Primero, Juan J. Mirazón; segundo, A. Alfieri.

Carrera de la milla — Primero, J. Moschini; segundo, A. Lefrancois.

El partido de football disputado entre las segundas divisiones del club deportivo Ramos Mejía y Juan Lalín, resultó favorable al primero que se impuso fácilmente por 6 goals a cero.

El equipo de Ramos Mejía lo formaban E. Mollo, A. Alfieri y M. Mendy; L. Lahitou, P. Canavese y J. J. Mirazón; Bellini, R. Gilardi, G. Mirazón, E. Mirazón y C. Willis.

Presenciaron el torneo muchas familias de ésta.

Componían el jurado los señores A. Poni, A. Lefrancois, Eduardo Mirazón, M. Feija, Claudio Hubert, N. Bronzini, y A. Rossi.

Hallazgo de una paloma mensajera en Suipacha

Suipacha, noviembre 29 — Desde el 12 del corriente se halla en poder del señor José Peloso, comerciante de ésta, una paloma mensajera que tiene anillos con la siguiente numeración: en la pata derecha el número 4763 y las iniciales J. M., y en la izquierda el número 30.

Bomberos Voluntarios de Avellaneda —Concurso de tiro

Avellaneda, noviembre 29 — Con motivo de cumplir veinte años de su fundación la meritoria sociedad Bomberos Voluntarios de esta ciudad, se han organizado diversos actos para conmemorar la fecha, entre ellos un concurso de tiro al blanco, dividido en varias categorías, entre las cuales tendrá lugar preferente la denominada Avellaneda.

El producto de este concurso se destinará a la renovación del material de incendios inutilizado durante los años 1916 y 1917.

Paloma mensajera muerta en Luján

Luján, noviembre 29.—Una paloma mensajera, herida con arma de fuego, cayó hoy en la casa del vecino señor Santiago Maraggi, y murió poco después. Tenía la siguiente inscripción: "Salguero 657 núm. 5413 P. M."

SOCIEDADES

CENTRO JOVENES UNIDOS DE DOCK SUR — FUNCION TEATRAL Y BAILE — Dock Sur (Avellaneda), noviembre 29 — El 1.o de diciembre próximo el centro Jóvenes Unidos realizará una función teatral y baile en el teatro Ronsi, de Avellaneda.

Dado lo interesante del programa y la cantidad de localidades que han sido ya vendidas, es fácil prever el buen éxito de esta velada.

ATENEO POPULAR DE QUILMES—ASAMBLEA — Berazategui (Quilmes), noviembre 29 — Mañana se reunirán en asamblea los socios del Ateneo Popular de Quilmes para elegir tres miembros de la comisión directiva, que terminan su mandato y tratar otros asuntos de interés social.

DEPORTES
CARRERAS DE CABALLOS
HIPODROMO ARGENTINO
LA REUNION DE AYER
Resultados generales

Ante la concurrencia habitual de los días jueves, se realizó ayer la anunciada reunión de carreras.

El largador estuvo relativamente bien.

En la primera prueba, de vallas, corrió en la delantera Tamandaré seguido de The Libel, Proscripto y más atrás, casi fuera de carrera, Tolmino. A la altura de la largada de 1.400 metros, Tolmino se colocó tercero, y al volcar el codo llegó al segundo puesto, pero no pudo alcanzar a Tamandaré, que llegó triunfante a la raya, con más de dos cuerpos de ventaja sobre Tolmino. Tercero The Libel.

De extremo a extremo ganó Gambia la segunda carrera. La siguieron Hydre, Miette, Andanada y el resto del lote, y en la recta final avanzó Andanada que alcanzó a Gambia, pero como corría haciendo eses, perdió la prueba, sólo por media cabeza. Tercera Hydre.

En la tercera carrera se demoró la largada debido a la nerviosidad de algunos de los caballos. Corrieron en los primeros puestos Ponchinello, Fierabrás, Toul, Alcoy y Malandante. Frente a las tribunas populares Toul encabezó el lote, pero a poco Alcoy le dió alcance y obtuvo el triunfo fácilmente. Toul conservó el segundo puesto; tercero Fierabrás y cuarto Madrigal.

Alcoy hizo su estreno en esta carrera y, como se ve, con buen éxito.

Stellaris corrió al frente en la cuarta carrera, seguido de cerca por Tresillo, Lord Derby y Saint Cyr. Stellaris dió vuelta el recodo por el medio de la pista y así siguió en la recta, le que permitió a Majadero pasar por junto a la empalizada y ganar la carrera. Segundo Stellaris y tercero Secante.

Majadero hizo una carrera en contradicción con la que produjo en su anterior presentación.

El gran favorito Mirasol fué derrotado en la quinta carrera. Júbilo II encabezó el lote y lo siguieron Mirasol, Grey Fox y Chilcal. Frente a las tribunas populares avanzó Chilcal para ganar poco menos que al galope y por larga distancia. Segundo Herrial y tercero Fiero, que partió algo rezagado.

Dulzura se destacó al frente en la sexta carrera, precediendo a Hondonada, Pampe y Rosse. En la recta final pasó Rosse, pero luego Hondonada le dió alcance y la batió. Tercera Dulzura.

En la séptima carrera corrieron en los primeros puestos Fachinero, Glotón, Invasor II, Hurgón y Mirabeau II, en el orden enunciado, mientras cegaban la marcha Stayer, Arenales y The Lad. Glotón asomó a la entrada de la recta final, pero luego pasó Mirabeau II por la empalizada para ganar la carrera, después de resistir la arremetida de Stayer. Tercero Fachinero.

Ayer corrió Mirabeau II en forma distinta a la de su anterior presentación. No es la primera vez que esto ocurre, y a pesar de que el público nota todas las carreras contradictorias de este caballo, la comisión de carreras no parece haberse enterado de todo esto.

Valentón ganó la última carrera. Diamant ocupó la delantera seguido por Humbertito, Los Gorros, Miss Tonta, Valentón y Grito de Guerra hasta llegar frente a las tribunas populares, donde Valentón pasó al primer puesto y obtuvo el triunfo. Segunda Miss Tonta y tercero Grito de Guerra, este último muy mal dirigido.

Resultados generales. (Pista liviana):

Primera carrera (vallas), 2.500 metros — Primero Tamandaré, 5 años, 71 kilos, por Kilmarnock y Turbina, del stud Las Chilcas (cuidador Francisco Tellería, jockey M. de los Santos), pesos 4.70 a ganador; segundo, Tolmino 57; tercero The Libel 71.

No placé: Proscripto 67, último.

Ganada por 2 y 1|2 cuerpos; del segundo al tercero, varios cuerpos.

Tiempo: 2'49" 2|5.

Segunda carrera, 1.600 metros—Primera Gambia, 3 años, 56, por Chill II y Megara, del stud La Celina (cuidador Emilio Ridella, jockey R. Cichetti), pesos 4.20 y 2.45; segunda Andanada 56, pesos 3.25; cercera Hydre 56, pesos 5.70.

No placé: Brina 56, Miette 56, Rusita 56, Esnea 56, Partenia 56, Andana 56 kilos.

Ganada por media cabeza; de la segunda a la tercera, 1 y 1|2 cuerpos.

Tiempo: 1'26" 1|5.

Tercera carrera, 1.200 metros—Primero Alcoy, 3 años, 56 kilos, por Amsterdam y Anopea, del stud Montiel (cuidador Domingo Pianezzi, jockey M. Acosta), pesos 5 y 2.75; segundo Toul 56, pesos 3.20; tercero Fierabrás 56, pesos 3.25.

No placé: Ponchinello 56, Kumeche 56|54, Cetro 56, Chanta Cuatro 56|53, Fosfato 56, Malandante 56|53, Siete de Espadas 56, Filete 56, Valeriano 56|53, Balai 56, Madrigal 56, cuarto.

Ganada por 1 y 1|4 cuerpos; del segundo al tercero, 1 y 1|4 cuerpos.

Tiempo: 1'14" 2|5.

Cuarta carrera, 1.800 metros — Primero Majadero,

FERROCARRILES

Seguridad del tráfico y derechos de los pasajeros

Por decreto del Ministerio de Obras Públicas, se dejó sin efecto en todas sus partes el de 18 de septiembre próximo pasado, que modifica diversos artículos del reglamento de la ley número 2873, sustituyéndose esas modificaciones por las que introduce el nuevo decreto y que se refieren a diversas cuestiones relacionadas con la seguridad del tráfico y a los derechos de los pasajeros, que cuando el precio del pasaje hasta la primera estación en que se detiene el tren sea igual al de la siguiente o subsiguiente, se entenderán referidos hasta estas últimas.

ASOCIACIONES Y GREMIOS

JUVENTUD ISRAELITA—En el local de esta asociación de Boca y Barracas, Coronel Salvadores 1377, se realizará esta noche a las 8.30 una conferencia con discusión libre, a cargo del señor Pedro Wald, sobre el tema: "El nacionalismo moderno".

FEDERACION OBRERA MARITIMA—Los marineros y fogoneros de esta federación realizarán una asamblea esta noche a las 7.30, en Olavarría 457, para tratar diversos asuntos, entre ellos el que se refiere a la solidaridad con los huelguistas de los frigoríficos de La Plata.

FEDERACION OBRERA REGIONAL ARGENTINA—Esta noche a las 8.30, en su local, México 2070, se reunirá el consejo federal para tratar las huelgas de los frigoríficos y de la cervecería Biecker.

TRIBUNALES

DETENCION DE DEPOSITARIOS INFIELES

Obligaciones judiciales no observadas

El juez de paz de la sección 24.a ordenó el arresto de un depositario judicial que no cumplió la orden de hacer entrega de los muebles que le fueron confiados en custodia, y la policía practicó la detención el día 10 de septiembre próximo pasado.

Como trascurrieron los días sin que el detenido fuera puesto a la orden de juez competente, el jefe de policía se dirigió al juez de paz el día 29 de dicho mes, pero no obtuvo respuesta.

El día 6 de octubre, el detenido se presentó ante el juez de instrucción doctor Oro y formuló recurso de "habeas corpus". Y el tribunal, después de obtener los informes del caso, ordenó la inmediata libertad del detenido, sin perjuicio de procesársele oportunamente, y declaró responsable al juez de la privación de la libertad del litigante, imponiendo a dicho funcionario el pago de las costas.

El juez de paz apeló de esa resolución, en la parte que le imponía las costas, y la Cámara de lo Criminal ha dejado sin efecto la condenación en costas, porque el juez, al ordenar el arresto del depositario, procedió en uso de la facultad que le acuerda el artículo 459 del Código de Procedimientos Civiles. Y si bien es cierto que se observa una omisión o negligencia, al no remitir el juez de paz los antecedentes del caso a la justicia de lo criminal, ello podrá dar lugar a correcciones o procedimientos de otro orden, pero no a la imposición de costas, reservada para cuando la detención fué ilegal.

CUESTIONES SOBRE PRUEBA

Absolventes radicados en el extranjero

A. Imbert sigue un juicio ordinario contra Carlos Granara y el Banco Comercial Italiano, y solicitó del juzgado que el primero de los demandados, cuyo domicilio está situado en la República del Uruguay, absolviera un pliego de posiciones.

El juzgado dispuso la práctica de tal prueba; pero el representante de Granara dijo que la medida ordenada era improcedente, porque el actor no solicitó término extraordinario de prueba en la oportunidad que fija el artículo 114 del Código de Procedimientos.

Apelada la decisión, la Cámara de lo Comercial, por los votos de los doctores Cranwell y Méndez, la ha revocado, por cuanto la facultad de poner posiciones hasta el llamamiento de autos para sentencia (artículo 125), no puede considerarse desvinculada de las disposiciones de la ley procesal que rigen la prueba, y, por consiguiente, cuando deba usarse de ese medio probatorio respecto de personas con domicilio en el extranjero, deberá solicitarse término extraordinario, conforme al precepto del artículo 113, en la forma y oportunidad que establece el artículo 114.

En el caso, según la Cámara, ha pasado esa oportunidad y no se trata de un litigante que se haya ausentado de la República después de trabado el litigio.

El vocal doctor Casares, al votar en disidencia, dijo que se trata de una diligencia cuya realización es independiente del término de prueba, y a la cual es inaplicable el artículo 113. Además, el cumplimiento de la medida no produce demoras, puesto que existen otras pendientes, y desde que, por razón de su carácter, no interrumpe el término para alegar.

—En el juicio seguido por Juan Jaime Ramírez contra Peña y Alvarez, se suscitó una cuestión análoga, que también ha resuelto la Cámara.

Después de vencido el término ordinario de prueba, los demandados, a los efectos de solicitar la absolución de posiciones del actor, pidieron que se intimara al representante de Ramírez para que denunciara su nuevo domicilio, pues el de esta capital, que figuraba en el expediente, había sido dejado.

El intimado expresó que su mandante se había trasladado a España, y los demandados, en presencia de esta noticia, pidieron al juez que remitiera un exhorto por la vía diplomática, y que señalara un término prudencial para diligenciarlo.

El juez no hizo lugar a dicha pruebo, dado lo que prescribe el artículo 114 del Código de Procedimientos; pero la Cámara revoca esa decisión, y declara procedente la solicitud de los demandados.

Nulidad de un contrato

El juez doctor Naón, con la actuación de la secretaría Luis Raúl Herrera, resolvió ayer el juicio seguido por Simón Díaz y López contra la sociedad anónima Cooperativa Nacional de Consumos, sobre nulidad de contrato de suscripción de acciones y devolución de 11.363.50 pesos, en concepto de cuotas abonadas; el fallo no hace lugar a la demanda, con costas.

Convocatorias y quiebras

A solicitud de un acreedor, el juez doctor Juan B. Estrada, por la secretaría Sabatier, declaró en quiebra a Judas Rodríguez, que tuvo almacén en la calle Australia 2002.

En la audiencia, señalada para el 10 de diciembre, informará el contador Ortega Belgrano.

—

Por haber desaparecido las causas que la motivaron el juez doctor Alberto Estrada, por la secretaría Curutchet, dejó sin efecto la quiebra de Hermenegildo Carpintero.

—

Ayer se reunieron los acreedores de los siguientes concursos:

Larisgoitia hermanos, secretaría Ramírez, el contador Bretón apreció un activo de pesos 172.163 75 y un pasivo de 221.893 60 pesos; los acreedores aceptaron la propuesta de concordato, consistente en el pago del 30 por ciento y en tres cuotas iguales con 10, 20 y 30 meses de plazo; los honorarios del contador fueron regulados en pesos 2.000.

—Díaz y Heras, secretaría García; activo, 12.127.95 pesos, y pasivo, pesos 13.615.71; fué aceptada la adjudicación de bienes; síndico liquidador, doctor Miguel Sansón; honorarios del contador, 240 pesos.

—Quiebra de León Litenesky, secretaría Britos; activo, 450.30 pesos, y pasivo, 3.290.71 pesos; síndico, Humberto Freschi.

—Quiebra de Marcos Rodríguez Arras, secretaría Sabatier; activo, pesos 6.112.74, y pasivo, 8.420.52 pesos; síndicos, Raynoldi, Rolland y Aspessi.

Juicios sucesorios

Ante el juzgado del doctor Casabal, secretaría Peña, fueron iniciados ayer los juicios sucesorios de Lorenzo de Miras, Juan González, Francisco Nunzulo y Antonio Mangieri.

Turno judicial

Durante el mes de diciembre próximo estará de turno, en la jurisdicción federal, el juez de lo civil y comercial doctor Manuel E. de Anchorena, con los secretarios doctor Rafael A. Leguizamón, en los días 1o, 5, 12, 15, 19, 22, 26 y 29; doctor Alberto Uriburu, 3, 6, 10, 13, 17, 20, 24, 27 y 31; doctor N. González del Solar, 4, 7, 11, 14, 18, 21 y 28; doctor Rodolfo Amaya, para asuntos del Banco de la Nación, durante todo el mes.

Recusaciones, juez doctor Escobar; fiscal de Estado, doctor Benjamín García Torres.

Durante la primera quincena del mismo mes estará de turno, en la jurisdicción civil, el juez doctor Fernando M. Colombres, con los secretarios doctor J. A. Basualdo, en los días 1o y 15; escribano Víctor Sandullo, 3 y 10; doctor Modestino Pizarro, 4 y 11; doctor Osvaldo Rocha, 5 y 12; doctor Manuel Olmos, 6 y 13; doctor Horacio Dobranich, 7 y 14; recusaciones, juez doctor Campos; fiscal, doctor Arriola; asesor de menores, doctor Daniel Llambí.

En la jurisdicción comercial, el juez doctor Alberto Estrada, con los secretarios doctor A. García Calvo, en los días 1.o, 6, 12 y 15; doctor Mariano Grandoli, 3 y 7; doctor A. F. Jordán, 4, 10 y 13; doctor R. Curutchet, 5, 11 y 14; recusaciones, juez doctor Martín y Herrera; fiscal, doctor Padilla.

Causas criminales

El juez de lo criminal, doctor Ramos Mejía, por la secretaría Rodríguez González, condenó ayer a 16 años de presidio a Nicéforo Defrancesoni, austriaco, de 26 años de edad, soltero, fogonero, procesado por homicidio en la persona de Manuel Pico hecho que ocurrió el 15 de agosto último, en la casa de la calle Olavarría 115.

NOTICIAS MUNICIPALES

El paso de los tranvías por la avenida de Mayo

Los tranvías que cortan la avenida de Mayo en los trayectos donde la circulación de peatones es más densa, como ser desde Chacabuco o Maipú hasta Lima, suelen atravesar la avenida con demasiada velocidad y haciendo sonar fuertemente el timbre del coche para que la gente se aparte.

Producense así escenas violentas y arremolinamientos peligrosísimos para los transeuntes.

Las empresas deben prohibir esos excesos de los conductores.

Las camas de los hospitales

La Intendencia ha solicitado informes del departamento de obras públicas sobre la posibilidad de construir en sus talleres 200 camas que serían distribuídas en los hospitales de la comuna.

Ferias francas

Hoy funcionarán las ferias francas establecidas en Sáenz y Esquiú, San Juan y Castro, avenida San Martín y Cayena, Villa Devoto, Federico Lacroze y 3 de Febrero, Coronel Díaz y Charcas, Serrano y Honduras, Lautaro y Directorio, Añasco y Neuquén, Provincias Unidas y Murguondo, Castro Barros y Quito, Chilcana y Pavón, Chile entre Rioja y Deán Funes, mercado General Belgrano, mercado Alvear, Córdoba y Callao, Ecuador y Mansilla, mercado Coronel Falcón, Independencia y Bernardo de Irigoyen, Martín García y Bolívar, Senguel y Almirante Brown, Iriarte y Vieytes, Entre Ríos y Caseros, mercado General Urquiza.

CENTROS SOCIALES

El Orfeón España dará un baile el 8 del mes próximo, a las 9.30 de la noche, en General Paz 1760.

—Bajo la presidencia del señor Enrique Jimeno la quedado constituída la comisión directiva de la sociedad José Zorrilla que se propone representar zarzuelas, dramas y comedias.

—En Tacuarí 257 el Círculo Español dará un baile el domingo próximo, a las 3 de la tarde.

—El centro La Juventud de Almagro realizará bailes los días 2, 16, 23 y 30 de diciembre a las 3.30 en Bustamante 563.

—El club Los Rebeldes realizará una fiesta campestre en Belgrano, el domingo 9 de diciembre.

—El 2 próximo dará un baile en Cangallo 1262, a las 3.30, el centro La Rusticana Primitiva.

—El Orfeón Argentino del Sur anuncia un baile para el domingo próximo, a las 3.30, en Paraná 550.

—El centro Abandonados a su Suerte realizará una fiesta artística y un baile el 8 del mes próximo, a las 8.45, en San Juan 3244.

Representará las obras "Maula" y "La perra vida", y los señores José Rizzolo y José Fittipaldi y la niña Juana Orfeo, dirán monólogos y diálogos.

CULTO CATOLICO

Las Hijas de María de San Telmo realizarán el 8 del mes próximo, a las 8 de la mañana, una misa de comunión general; a las 10, misa cantada por el coro de la congregación. Por la tarde a las 5, solemne procesión por el interior del templo.

Los solos de la mañana estarán a cargo de la señora Delia T. de Palma y señoritas Forchieri, Jorgelina Parodi y Celina Gonzalo; ocupará la cátedra el presbítero Gustavo Franceschi.

—Cuarenta horas—Santa Catalina, virgen y mártir.

INFORMACIONES UTILES

CALENDARIO

Calendario gregoriano — Noviembre 30 — Festividad católica — San Andrés, apóstol.

Id ortodoxo — Noviembre 17.

Id israelita — 15 de Kislev de 5678.

Id mahometano — 15 de sefer de 1336.

GRAMATICALES Y FILOLOGICAS

"Hacerse a la mar" es frase española que significa "separarse de la costa y entrar en mar ancha".

—"Amnistía" es palabra derivada del griego "amnestía", que significa "olvido". Escribíase también "amnestía" antiguamente. Significa: "olvido de los delitos políticos, otorgado por los que tienen poder de hacer las leyes".

—El apellido vasco "Ibarra" significa "ribera"; "Ibarra" quiere decir "la ribera"; "Sáenz" significa "Sancho". "Salterain" quiere decir "sobre el corral"; "Osés", significa "hospital" y "Zúñiga" quiere decir "junto a la chacra".

—El verbo "entregarse" se construye con las preposiciones "a", "de" y "en". Decimos: "entregarse al estudio"; "me entrego de un establecimiento"; "te entregas en brazos de la suerte".

BOLETIN DEL DIA

Trasporte de correspondencia

Se distribuirá correspondencia:

Hoy, de Norte América y Brasil, en el Vestris, con fechas hasta el 1.o de noviembre.

Hoy, de Europa y Brasil, en el Samara, con fechas hasta el 3 de noviembre.

Mañana, de Europa y Brasil, en el Regina d'Italia, con fechas hasta el 1.o de noviembre.

Mañana, de Europa, en el Plata con fechas hasta el 1.o de noviembre.

—Se despachará correspondencia:

Mañana, en el Highland Loch, para Gran Bretaña y países escandinavos, 7 a. m. (alcance 7 p. m.)

El 2 de diciembre, en el Reina Victoria Eugenia, para Canarias, Portugal, España, Francia, Italia, Suiza, Australia, Nueva Zelandia y Sud Africa, 8 p. m. (sin alcance).

Asilo de menores de la sección 21 de policía

El 6 del mes próximo, a las 5 de la tarde, se efectuará en el local de la comisaría, Charcas 2844, una reunión de las personas que en el año 1905 contribuyeron con sumas de dinero a un proyecto de fundación de un asilo de menores para la sección 21 de policía, hoy suprimida 17.

En esta reunión se resolverá el destino que ha de darse al dinero reunido con aquel propósito.

Fray Justo Santa María de Oro

El domingo próximo, en la plaza Italia, a las 4.30 de la tarde, se realizará la conferencia organizada por el círculo de estudios (Fray Justo Santa María de Oro. Hablarán los señores Samperio, Mediano y el presbítero Gustavo J. Franceschi.

El "sábado inglés"

El Centro de Mayoristas de Comercio, de la colectividad siria, de esta capital, nos comunica que se han adherido al cierre del "sábado inglés" las siguientes casas:

M. y G. Majdalani, C. Jozami, Arida y Cía., M. y T. Maldacani, Habid Ani, Fortunato Sellán, Jorge Barcha y Cía., Busader Hnos., Azurat y Dowek, Rafael Abraham, J. Dattur y Hnos., I. Alderoqui y Cía., D. Kanuz e hijo, F. Dawuich, M. Abraham y Cía., Moisé y Lleto Sohoua, G. Saguir y Cía., C. Durbano, J. y M. Arabigoyen y hermano y Salomón David.

Intendencia de guerra

Turno de costura para hoy:

Gorras, quedó en el núm. 52, lienzo, en el 931; pantalones, en el 1974; mangas, llamadas para hoy del número 708 al 879.

Comisión del fondo de caminos

El Ministerio de Obras Públicas aprobó los proyectos y presupuestos preparados por la comisión administradora del fondo de caminos, referentes a la ejecución de diversos trabajos de reparación en las calles de inmediato acceso a la estación Maizales, provincia de Santa Fe; y para la ejecución de diversos trabajos de reparos en el camino de Los Indios, hacia Chacabuco y San Basilio.

BOLSA, BANCA Y COMERCIO

OPERACIONES DE AYER

El valor de $ 100 oro en la Caja de Conversión, es de 227.27 papel.

1 argentino (5 pesos oro) vale	$	11.36 papel
1 peso papel	"	0.44 oro
1 libra esterlina (5,04 pesos oro)	"	17.46 papel
1 moneda de 20 francos ($ 4 oro)	"	9.09 "
1 alfonsino ($ 5 oro)	"	11.36 "
20 marcos ($ 4.94 oro)	"	11.23 "
1 águila	"	22.55 "

CAMARA GREMIAL DE CEREALES

Para los productos agrícolas, la Cámara Gremial de Cereales fijó ayer los siguientes precios oficiales para mercadería disponible, puesta en vagón:

Trigo, consumo interno, barletta, a pesos 14.50; pan, a 14.30.

Lino, en dársena, base 4 por ciento de cuerpos extraños, a pesos 16.80.

Avena, base 47 kilogramos, embarque en la dársena, pesos 5.20; en Bahía Blanca, 5.20.

Maíz amarillo, en dársena, a pesos 8.

Precios por cada 100 kilogramos.

BOLSA DE CEREALES

Entraron ayer en el mercado del Once: Trigo 3.696 bolsas, maíz 1.631 id, lino 147 id, lino 141 id, maíz 700 id, avena 713 id, centeno 15 id, porotos 147 id, pasto 4.264 fardos chicos y 548 fardos grandes.

Ventas de ayer

Trigo varias clases—820 bolsas en Sola a $ 14.80, 703 id en el Once a 14.80, 424 id en Sola a 14.60, en el Once a 14.70, 149 a 14.80 id en el Once a 14.70, 44 id en Sola a 14.95 id en el Once a 14, 208 a 14.—6 id en Sola a 14.30, 1.525 id en el Once a 14.10, 2.952 a 14.40, 2.040 a 14.10, 659 a 14.40, 1.010 a 14.40, 421 id en Sola a 14.50, 260 a 14, 455 a 14.35, 100 a 14.10, 200 a 14, 374 id en depósito Dársena a 13.90, 230 id en el Once a 13.80, 45 a 13.80, 170 en depósito Dársena a 13.90, 56 a 13.50, 5 a 13.70, 292 id en Sola a 13.50, 1.—30 bolsas en depósito Dársena a 14.20, 159 id en depósito Dársena a 13.80, 50 a 13.80, 11 id en el Once a 13.90, 372 id en Sola a 13.90.

Trigo barbeta 1.870 bolsas en Sola a pesos 14.70, 1.859 11 en el Once a 14.40, 537 id en Sola a 14.30, 2.026 a 14.30.

Maíz, inarocho—850 bolsas en Dársena a $ 10.90, 158 id en Sola inferior a 8.50, 126 a 8.60.

Maíz amarillo—100 bolsas en el Once a $ 8.20, 300 id en Sola a 8, 490 a 7.85, 417 a 7.75, 198 id en el Once a 7.70, 200 a 7.60, 325 a 7.75, 171 id en Sola a 7.80, 191 a 7.80, 581 id en Estación Buenos Aires a 7.70, 187 id en el Once a 7.60, 208 a 7.60.

Maíz amarillo y colorado—70 bolsas en Lacroze a $ 8.10.

Lino—70 bolsas en el Once a $ 20.31 a 18.50, 216 id en depósito Dársena a 16.80.

Avena—1.3 bolsas en Sola a $ 5.40, 100 id en Puente Alsina a 5.30, 558 id en Sola a 5.25, 148 a 5.10.

Cebada—36 bolsas Francesa a $ 9, 160 id en Sola a 7, 336 id en el Once a 5.20.

Nabo—66 bolsas en el Once a $ 24.50, 44 id en el Once inferior a 16.

EN ROSARIO

MERCADO GENERAL DE PRODUCTOS NACIONALES

Primera rueda—Trigo, para febrero, 500 toneladas a pesos 11.30, y para marzo, 200 a 11.45.

Lino, para febrero, 100 toneladas a pesos 14.80.

TIPOS DE LOS GIROS BANCARIOS

BANCOS	Suiza	Italia	Holanda	Est. de Amer.
Nación Argentina	—	—	—	94.—
Londres y R. de la Plata	—	—	—	94.—
Británico de la A. del Sur	—	—	—	94.37
Español y R. de la Plata	—	—	—	94.20
Italia y R. de la Plata	—	—	—	93.60
Germánico de la A. del Sur	—	—	—	—
Provincia de B. Aires	—	—	—	94.40
Aleman Transatlántico	—	—	—	—
Londres y Brasil	—	—	—	94.60
Galicia y R. de la Plata	—	—	—	93.80
Comercial Italiano	—	—	—	94.80
Holandés de la A. del S.	—	—	—	94.40
Francés del R. de la Plata	—	—	—	94.20
Popular Argentino	—	—	—	94.20
Francés e Italiano	—	—	—	94.20
National City Bank	—	—	—	94.80
Anglo Sudamericano	—	—	—	94.77
First N. Bank Boston	—	—	—	94.30
España y América	—	—	—	94.90

A última hora el Banco de la Nación Argentina cotizó ayer los cambios telegráficos a estos tipos:

Sobre Inglaterra, 53 1/4; sobre Francia 5.06, sobre Italia 4.92; sobre España 4.17; sobre Estados Unidos pesos oro, 94.60, sobre Chile y Bolivia, 53 7/8, sobre Montevideo, 1/2 por ciento de comisión.

COTIZACIONES DE CEREALES

EN EL PAIS Y EN EL EXTERIOR

MERCADOS NORTEAMERICANOS

Chicago, noviembre 29—Los centros norteamericanos de cereales no funcionaron hoy, por ser día festa nacional en los Estados Unidos.

MERCADO DE CEREALES A TERMINO DE BUENOS AIRES

Primera rueda—Trigo, para febrero, 100 toneladas a pesos 14.30, 200 a 15.26, 100 a 15.25, 100 a 15.20, y 100 a 15.15.

Maíz, para diciembre, 200 toneladas a pesos 8.25, y para enero, 200 a 8.35.

Segunda rueda—Trigo, para febrero, 200 toneladas a pesos 14.30, 200 a 14.88, y 400 a 14.86.

Maíz, para enero, 400 toneladas a pesos 8.20.

PRECIOS DE AJUSTE

Trigo, enero, pesos 14.80; febrero, 14.85, y marzo, 14.85.

Maíz, disponible, sin cotización, diciembre, 8.35; enero, 8.30 y febrero, 8.35.

Avena, enero, pesos 5.65, febrero, 5.65, y marzo, 5.65.

Lino, disponible, pesos 17.50 enero, 15.25; febrero, 15.10, y marzo, 15.10.

CONTRATOS DE OPERACIONES

Fueron ayer registrados contratos de operaciones por 3.400 toneladas de maíz, 600 de lino, 8.000 de trigo, y 200 de avena.

CAMARA GREMIAL DE CEREALES

Para los productos agrícolas, la Cámara Gremial de Cereales fijó ayer los siguientes precios oficiales para mercadería disponible, puesta en vagón:

Trigo, consumo interno, barletta, a pesos 14.50; pan, a 14.30.

Lino, en dársena, base 4 por ciento de cuerpos extraños, a pesos 16.80.

Avena, base 47 kilogramos, embarque en la dársena, pesos 5.20; en Bahía Blanca, 5.20.

Maíz amarillo, en dársena, a pesos 8.

Precios por cada 100 kilogramos.

BOLSA DE CEREALES

Entraron ayer en el mercado del Once: Trigo 3.696 bolsas, maíz 1.631 id, lino 147 id, lino 141 id, maíz 700 id, avena 713 id, centeno 15 id, porotos 147 id, pasto 4.264 fardos chicos y 548 fardos grandes.

Ventas de ayer

Trigo varias clases—820 bolsas en Sola a $ 14.80, 703 id en el Once a 14.80, 424 id en Sola a 14.60, en el Once a 14.70, 149 a 14.80 id en el Once a 14.70, 44 id en Sola a 14.95 id en el Once a 14, 208 a 14.—6 id en Sola a 14.30, 1.525 id en el Once a 14.10, 2.952 a 14.40, 2.040 a 14.10, 659 a 14.40, 1.010 a 14.40, 421 id en Sola a 14.50, 260 a 14, 455 a 14.35, 100 a 14.10, 200 a 14, 374 id en depósito Dársena a 13.90, 230 id en el Once a 13.80, 45 a 13.80, 170 en depósito Dársena a 13.90, 56 a 13.50, 5 a 13.70, 292 id en Sola a 13.50, 1.—30 bolsas en depósito Dársena a 14.20, 159 id en depósito Dársena a 13.80, 50 a 13.80, 11 id en el Once a 13.90, 372 id en Sola a 13.90.

Trigo barbeta 1.870 bolsas en Sola a pesos 14.70, 1.859 11 en el Once a 14.40, 537 id en Sola a 14.30, 2.026 a 14.30.

Maíz, inarocho—850 bolsas en Dársena a $ 10.90, 158 id en Sola inferior a 8.50, 126 a 8.60.

Maíz amarillo—100 bolsas en el Once a $ 8.20, 300 id en Sola a 8, 490 a 7.85, 417 a 7.75, 198 id en el Once a 7.70, 200 a 7.60, 325 a 7.75, 171 id en Sola a 7.80, 191 a 7.80, 581 id en Estación Buenos Aires a 7.70, 187 id en el Once a 7.60, 208 a 7.60.

Maíz amarillo y colorado—70 bolsas en Lacroze a $ 8.10.

Lino—70 bolsas en el Once a $ 20.31 a 18.50, 216 id en depósito Dársena a 16.80.

Avena—1.3 bolsas en Sola a $ 5.40, 100 id en Puente Alsina a 5.30, 558 id en Sola a 5.25, 148 a 5.10.

Cebada—36 bolsas Francesa a $ 9, 160 id en Sola a 7, 336 id en el Once a 5.20.

Nabo—66 bolsas en el Once a $ 24.50, 44 id en el Once inferior a 16.

EN ROSARIO

MERCADO GENERAL DE PRODUCTOS NACIONALES

Primera rueda—Trigo, para febrero, 500 toneladas a pesos 11.30, y para marzo, 200 a 11.45.

Lino, para febrero, 100 toneladas a pesos 14.80.

NUESTRO FOLLETIN

El perro del colono, pág. 16

Segunda rueda—Trigo, para febrero, 400 toneladas a pesos 11.—

Lino, para enero, 100 toneladas a pesos 14.50—

Maíz, para enero, 600 toneladas a pesos 8.

PRECIOS DE AJUSTE

Trigo, enero, pesos 11.45; febrero, pesos 11.25, y marzo, 11.20.

Lino, diciembre, sin cotización; enero, pesos 14.50; febrero, 14.50; marzo, 14.75.

Maíz, diciembre, pesos 8.05; enero, 8.20; febrero, 8.05.

PRECIOS OFICIALES

Para mercadería puesta en puerto, fuera de la cotización en puerto Rosario:

Trigo, lino Rosario, 1.— base 80 kilogramos pesos 12.—

Lino, hasta 4 por ciento de cuerpos extraños pesos 12.90.

Maíz, sano, limpio y seco, de estación, a pesos 7.10.

MERCADOS DE LA PRODUCCION

EXPORTACION DE CARNES CONGELADAS

Para Hamburgo, en el vapor Admiral Brommy, el Argentino con Blanca embarcó 10.5 cuartos vacunos con 1.—

MERCADO DE ARANSTO PROVEEDOR

Se declaró ayer en este mercado 90 vagones conteniendo un total de 150.000 kilos de cereales y 1.000 kilos de frutas, que el 13 vagones del ferrocarril Central de Buenos Aires con 17.000 kilos de verduras.

Poco más o menos se vendieron ayer en las tres calles cubiertas de este mercado, reinando poca animación en general los precios favorables de las operaciones, sobre todo en las papas, para la venta el interés no decayó en ningún momento como puede observarse por sus precios corrientes que forman los siguientes:

Manzanas en general el cajón de $ 16 a 20, id id la barrica de 2.a a 23, naranjas de Entre Ríos a 1.40 por docena, el cajón de 8 kilos de 1.20 a 1.40, id de 10 kilos de 1.50 a 1.60, id de 12 kilos de 1.70 a 1.80, id de 15 kilos de 2.— a 2.10, id de Almería el cajón de 9 a 13 pesos, de Lisboa el cajón de 12 a 14 pesos, bananas el canasto de 5 a 7 pesos, el racimo de 2 a 3, pasas de Tucumán los 5 kilos de 2.50, uva id de 1 a 1.50.

MERCADO DE PASTO

(Estación Liniers, F. C. O.)

Entraron ayer en este mercado la mañana de ayer 118 fardos con 741 chicos.

Ventas de ayer

L. Pelgrosso 17 fardos alfalfa de Merredes a $ 3.— 11 id de 3 chicos a 2.20, de id 1 de 3.—

Juan A. Rodríguez 12 fardos alfalfa, de Lobos a $ 3.—

De Lellis e Hijos 20 fardos mezcla de Pehuajó a $ 3.— 15 id id, de id a 2.—

A. E. Fallo 20 fardos alfalfa, de Cores a $ 3.—

Domingo Bianchi 300 fardos chicos alfalfa, de Santa Coloma a $ 3.—

M. Goldstein 456 fardos chicos alfalfa, de Lobos a $ 3.— 30 id id, de id a 34, 2.— id id, de Merlo a 3.—

Carbone y Pacífico 380 fardos chicos alfalfa, de Santa Coloma a $ 3.—

(Estación Barracas, F. C. C. B. A.)

Sin entradas.

Juan A. Botte 25 fardos alfalfa, de Arroyo Algodón a $ 3.— 27 id id, de id a 3.— 41 id id, de id a 3.50, 12 id id, de id a 3.—, 37 id id, de id a 3.—, 11 id id, de id a 2.—, 60 id id, de id a 2.—, 10 id id, de Alfalfarra a 2.—

L. Fernández 52 fardos mezcla, de Alfalfarra, a $ 3.—, 52 id id alfalfa y mezcla, de Smith a 3.—

M. Goldstein 107 fardos chicos alfalfa, de Constanza a 3.—, 93 id id, de id a 3.—, 300 id id, de Colmana a 3.—

(Estación Palermo, F. C. P.)

Enrique 410 fardos grandes y 1.402 id chicos.

Crespo y Rodríguez 37 fardos alfalfa, de Chacabuco a $ 2.50.

Poli y Bergarito 56 fardos alfalfa, de Giddney a $ 3.—, 35 id id de S. Jacinto a 3.—

(Estación Chacarita, F. C. C. B. A.)

Entraron 2.— fardos grandes.

Eugenio Argeo 32 fardos alfalfa, de Rondeau a $ 3.— 14 id id, de id a 3.—, 36 id id, de id a 3.—

(Estación Lacroze, F. C. C. B. A.)

Entraron 100 fardos grandes.

P. Rebagliati y Cía. 46 fardos alfalfa, de Ruiz a $ 30.

(Estación Colegiales, F. C. C. A.)

H. Feldesman—459 fardos chicos alfalfa, de Ceres a $ 3.—.

Sepiarsky y Edelman—300 fardos chicos alfalfa, de Lehmann a $ 3.50, 200 a 3.—, 50 id id averiada, de id a 2.50, 230 id id, de Palacios a 2.50.

MERCADO DE AVES

(Mercado Ciudad de Buenos Aires)

Entraron ayer en este mercado 258 plataformas cargadas con aves varias y 348 canastos con huevos.

Ventas de ayer

Gallinas especiales de $ 3.20 a 3.50 la docena, id buenas de 2.50 a 2.80 id, id regulares de 2.30 a 2.50 id, id chicas de 2.10 a 2.40 id, pollos especiales de 3.70 a 3.60 id, id buenos de 2.70 a 3 id, id regulares de 2.60 a 2.80 id, id chicos de 1.20 a 2 id, pavos de cuchi especiales de 12 a 14 id, id regulares de 8 a 9.50 id, id pichones de 5 a 8 id, patos según clase de 4.50 a 6 id, pavos criollos de 2.60 a 3.50 id, id pavipollos de 2 a 2.60 id, id mistruces de 1.70 a 2 id, gansos de 2.80 a 3.40 id, pichones de paloma de 0.40 a 0.50 id conejos de 1 a 1.50 id, huevos la docena del Sud de 0.65 a 0.66, id del Norte de 0.63 a 0.64.

Estos precios son con impuestos municipales.

SECCION NOTABLES

DISPEPSIA GASTRALGIA DILATACION

del estómago, diarreas, disenterías, catarro intestinal, inapetencia, indigestión, cólicos, hiperclоridria, gastro-enteritis, vómitos, y demás enfermedades del estómago é intestinos se corrigen con

STOMALIX

del Dr. SAIZ DE CARLOS, porque quita el dolor, ayuda á las digestiones, abre el apetito y tonifica. Es de resultados positivos en los trastornos gastro-intestinales de los niños. Venta Farmacias y Droguerías en frascos grandes y chicos. — Pídase folleto á CARLOS S. PRATS, — San Martín 66, Buenos Aires.

Dr. MAIDANA Jefe de los servicios de garganta, nariz y oído de los hospitales Francés y Rivadavia. Consultas de 2 á 5. — TALCAHUANO 552.

Un minuto de conversación que dará a Vd. 20 ó más años de felicidad

Vea al amigo o amiga de Vd., de semblante fresco; siempre sonriente, en el teatro o la tarjeta de todas las fiestas, tertulias o bailes. Todo el mundo se disputa por estar con su compañía... organizan las fiestas y son mimados en ellas: trabajan con gusto y con buen éxito: llegan a ricos y pasan su vida alegremente.

Pues bien: busque Vd. alguno de estos brillos, alguno amigo naturalmente, y propóngale el cotizo entre ellos. Ellos sin vacilación alguna, le contestarán: Yo voy de acuerdo hasta los días. Es verdad, pues un estómago no puede ser feliz.

Cómpre: ello es fácil, pues diariamente se aprovisiona la

NORMALARINE

Es en su medicamento: son vegetales. Siempre más se asimila, mejor y más se vive.

Pida informes a la

Compañía de la NORMALARINE

Bonilla de Saavedra, 909. Buenos Aires.

VIERNES SALDOS Y RETAZOS

AMBO-SACO forma de hombre y pantalón corto confeccionado con brines rayados, fondos oscuros para niños de 9 a 16 años, todos los tamaños a. . . $ 5.90

BLUSAS de brin blanco con elástico y cuello volcado, cordón de seda para niños de 2 a 11 años, todos tamaños a. . . $ 2.90

GUARDAPOLVOS de brin, holanda crudo, puro hilo, artículo extra, para niños de 2 a 10 años a. . . . . $ 2.25

ZAPATOS para señoras, de cabritilla charolada, raso negro o becerro color, diversos modelos, horma cómoda y elegante, taco americano o Luis XV a. . . . . $ 9.50

ZAPATOS para señoras, norteamericanos, de gamusa blanca, marrón, gris o becerro, color modelo DERBI o escotados con hebilla, horma cómoda, taco americ. . $ 8.90

AGUA de Colonia Inglesa "EXQUISITA" de Jardley, Lociones y polvos de distintos fabricantes, a. . . $ 1.50

PUNTILLAS de tul y broderíes muy anchas, variedad de dibujos, el metro a pesos 1.50 y. . . . . $ 1.00

CUELLOS de clarín, cambray y organdi blancos y con bordado de color, variedad de gustos de gran moda, saldamos. . $ 1.10

BOAS de plumas rizadas con moños, cinta de seda en colores, rosa, celeste, gris, champan, blancas y negras, a. . . $ 5.25

SALDAMOS un lote de puntillas y entredoses de hilo, tul y galones de seda, anchos, varios gustos, el metro a $ 0.50 y $ 0.30

EXPLENDIDO lote de ropa blanca fina para señoras; camisas, camisones, calzones y corpiños, confeccionadas con tela de rica clase y finos adornos, a elegir cualquier pieza a. . . . . $ 3.40

BATONES finos, varios modelos, todos elegantes, confección esmerada en ricos tejidos de fantasía, preciosos gustos y colores, a pesos 7.25, 6.50 y. . . . . $ 5.25

Alicientes que señala hoy, ***NUESTRA VENTA TRADICIONAL SEMANAL:***

SALDOS *de confecciones y mercaderías de diversa índole, en condiciones insuperables de calidad, moda y conveniencia de costo.*

RETAZOS *en cantidad y variedad enorme, y en toda clase de tejidos, gustos y colores de actualidad a precios enteramente ínfimos.*

VALES *canjeables por mercaderías a libre elección, en concepto de obsequio especial a todo comprador.*

SOMBREROS adornados para señoras, señoritas, y niñas en paja, voile y organdi gran variedad de modelos de actualidad adornados con cinta gros-grain y flores, en blanco, rosa, blué y crudo, a. . . . . $ 8.90

VESTIDO sastre y enterizos, modelos de actualidad confeccionados con géneros de lana y voiles lavables en colores y negros para jovencitas de 13 a 17 años, a $ 27.— y. . . . . $ 16.00

VESTIDOS y polleras de lana y brin diferentes modelos en color y blanco, varias edades, para niñas hasta 12 años, a pesos 8.50 y. . . . . $ 3.90

VESTIDOS para señora, infinidad de modelos de actualidad, forma sastre, enterizos y fantasía, confeccionados con finos géneros de lana o seda y muy bien adornados con sedas o preciosos bordados, muchos de ellos forrados de seda, se saldan, a $ 45.—, 34.— y. . . . . $ 22.50

TAPADOS de seda para señoras, modelos muy prácticos y

Ultimos DOS días de la SEMANA INAUGURAL de los nuevos ensanches en *Harrods*

Toca a su término este **ACONTECIMIENTO "HARRODS"**, verdadera oportunidad para adquirir a precios de **SALDOS**, artículos de **CALIDAD "HARRODS"** y de rigurosa moda.

La afluencia de público que desde el lunes visita los salones **"HARRODS"** y las nuevas instalaciones y ensanches, realizando

GRANDES OCASIONES de CALIDAD y PRECIO

nos obliga a **PRORROGAR DURANTE EL DIA DE HOY** la venta mensual de

Saldos y Retazos

en las mismas condiciones de excepcional ventaja, que ayer rigieron en todos los Departamentos.

Es el mejor recuerdo que podemos dedicar a nuestra clientela y al público, convencidos de que en los momentos actuales, una adquisición de artículos **CALIDAD "HARRODS"** a los **PRECIOS INAUGURALES** constituye un práctico, positivo y oportuno

"REGALO HARRODS"

Los **RETAZOS** de Sedas y Tejidos, Puntillas, Encajes, Gasas, Cintas, Géneros de lana, Tejidos de Hilo y Algodón, etc., se realizarán en la Planta Baja.

Harrods

FLORIDA 877 - PARAGUAY 554.

Hoy Viernes

GRANDES OPORTUNIDADES EN

Saldos y Retazos

Confección esmerada con tejidos del gusto más seleccionado y de calidades insuperables

EXPOSICION DE CONFECCIONES

Nuevos y elegantes modelos para señoras, señoritas, niñas, niños y bebés.

Precios muy reducidos

Nos. 1 y 2.— **DOS MODERNOS VESTIDOS PARA SEÑORAS y SEÑORITAS.** El modelo No. 1, confeccionado en voile de colores nuevos y el No. 2, confeccionado en voile de fantasía, combinado con blanco. **A ELEGIR, UNICO PRECIO.**

1.50 $

A LA CIUDAD DE MEXICO

Florida y Sarmiento-Bs. Aires

DR. TAMBURINI

ESPECIALISTA — Médico del Hospital Rivadavia. **Enfermedades de señoras.** Cirugía abdominal, genitales y secretas. De 2 a 7 p. m. Corrientes 1189.

BRAGUEROS "LLONS" PATENTADOS

Son livianos, flexibles y cómodos. Permiten cualquier movimiento. No son rígidos, ni llevan resorte alguno. Reunen las mejores cualidades para reducir y **HERNIAS** curar progresivamente las.

Farmacia Orsini Nicola, Viamonte 1501

ANALISIS Industriales y comerciales atendidos personalmente por los Profesores Doctores **Orsini Nicola e Italo Nicola. - Farmacia. - Viamonte 1501.**

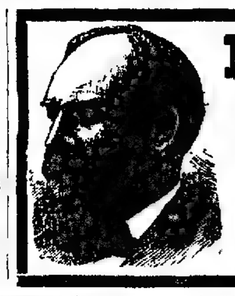

POLVOS DE GARFIELD

El remedio SOBERANO contra el dolor de cabeza y la jaqueca. Mande estampilla de correo de 0.05 centavos y tendrá una muestra gratis. — M. FIGALLO y Cía., Bs. Aires, calle Maipú 212.

CALVICIE

Se cura en los casos posibles según reciente invento. Se ofrece garantía. De 2 a 5 p. m. **POLICLINICO MODERNO.—Moreno 835.**

J. BONANSEA

Cirujano dentista de las facultades de Bolonia y Buenos Aires, calle **MORENO 900, parm.**

Dr. Enrique Castaño

Médico del servicio de génito-urinarias del Hospital San Roque. Especialista en enfermedades del riñón, vejiga, próstata, etc y afecciones específicas. Tratamiento de los tumores vesicales por electrocoagulación. Consultas de 4 a 7 p. m. — TUCUMAN 819.

Dr. C. VILA Especialista internas y nerviosas (Corazón, Riñón, Pulmón, Sangre, etc.) Rayos X. Electr 606 o 914. (CANGALLO 2158. De 2 a 5, menos sábados a5v1d

Doctora GAUDINO Ex Jefe de Clínica de la Facultad, médica Maternidad del Hosp San Roque. Señoras, niños. De 2 a 5 CUYO 1796 vid.

Dr. AYNES Secretas, nerviosas y vías urinarias. 40-911. Esmeralda 463 Consultas de 12 a 3 p. m Empleados y pobres gratis.

MERCADO DE LINIERS

En el mercado de hacienda de Liniers se vendieron ayer en este mercado 3.952 animales, a la siguiente consignación:

Salaberry y Bercetche: Solá, C. Tejedor 18 Vacas, Olavarría 38, Olivencia, Río IV 4o. Ribeiro, 2o Madrid 60, Armaza, Gallo 8, Sarmiento 1o, Moreno, Lincoln 1o, Chiavassa 9 de Julio, Lavalle, Olavarría 2o, Arenales, Vacas 20.

Cía. de Hacienda Salada, Vallejos 20.

Unión Ganadera Argentina, Alzaga Martínez de Hoz 1o, Rio Bamba 1-0.

C. de Hacendados, Gualeguay, T. Lanuquen 1.

L. Funch y Cía.: Etchegoyhen, G. Lavalle 4...

C. de Chile: Casella, Cangallo 25.

E. Jáuregui: Báez, Vallejos 2... Arenales Lotes 10.

E. H. Arzeno: Deche, C. Blanco 1...

N. C. Paixot: Cabo, Lujan 1o... Rosario, Lincoln 4.

Pereda y Cía.: Rosario, Lavalle...

Dolino, Cavia 60, Colegiales 1...

quen 3...

C. Antonelli: Zoológico, Vallejos...

J. Curutchet: Estanislao, Lavalle...

J. Chapar: Cía. Tapiales, Lavalle...

Miramont, Ayacucho 4.

R. e Hija Pérez, Nuevo Pompeya...

Delino Hnos.: Delino 40, Vacas 28, Novillos 2, Vaquillonas 1.

Vaquero: Pellegrini 44.

J. Palau y Cía.: Rosario, Lavalle...

T. C. y Perú: Fresco, La Negra 2...

Santamarina e Hijos: Olavarría, Río IV...

Lamatti, San Justo 32.

S. C. T. de Santa Fe: S. C. T. de Santa Fe, Lincoln 300.

A. Rascarán: Deposito, Rosario 4...

Ayerza e hijos: Lavalle...

S. Abeijón Guano: Cangallo...

A. Bellini y Cía.: Corrientes...

Ceres, id 82.

R. y Murré: Viamonte, San Luis 2...

C. Fayanás, Olleros, Vallejos 2... pago, id 60.

S. Croharé: Lavalle...

De la Fuente Hnos.: Corrientes...

res 10.

F. D'Iiers y Cía.: Bermudez, Vallejos 2... id, id 27.

Gibson Hnos.: Gibson, Lavalle 1, M. de Hoz, Hnos.: Rosario, Lavalle 2...

Mihura Hnos.: Mihura, Victoria 1...

Gualeguay 4, Mihura y Cía.: Pinzón...

F. Olam y Cía.: Olam, Rafael, Calle Río IV 30.

Ocampo y Cía.: Wilde, Lavalle...

Rauch 40, Olmos 15, Río IV 24.

Zubiaurre: Zubiaurre...

B. Sansot: Lavalle, Arenales...

Carriquiry, Dorrego, Vallejos...

Mantel y Cía.: Cangallo...

La Exportadora: Fernández, Corrientes...

S. Cairo, y Cía.: Irigoyen...

td, id 13. Ruiz e Hijos: Corrientes...

J. L. Peña y Cía.: La Rosarina, Cangallo 1...

J. Lalor: Guerrero, Caballito 1... Merlo, Avril 23, Caseros 1a, Cuenca 24.

D. y A. Larrosa: Ernesto, G. López 841, Laborde, Cía. de Maderas, Dorrego 1... nal, Santa Fe 28, Larrañaga, Godoy Cruz 40, Foster, T. Langueyu, Bernal...

E. A. de Arecco: Leo Marcos, Pedriel 45, Martí, Pinto 21, Zapiola, Isla 100, Hamberd, R. Blanco 1..., Manuel Rodríguez 1..., Hoffman, G. López 46.

Ventas de ayer

Arzeno Hnos.—VILLEGAS: Novillos... pelo a $ 170; 20 a... Lo... Novillos, 6 cg. 10... No... 21 bls. 782; Vacas: 6 c|g. 88, 26 c|... 6... Terneras: 23 b. 45.

Ayerza A. e hijos—PELLEGRINI: Novillos 24 g. c|g. a $ 115.

Arrieta y Bascarán PELLEGRINI: Vacas: 10 g. c|g. a $ 100; 1... 30; Vaquillonas 1 blc. 65.

Abelio S. y Cía.—CHASCOMUS: Novillos: 10 blc. a $ 70.

Bayona J. y Cía.—CATRILO: Vacas: 5 g. c|g. a $ 100.

Burgo, Lascurain y Etchegaray—HUNIN: Novillos 9 ... g. a $ 112.

Bellocq e Hija—LINCOLN: Toros 2 g. a $ 120, Novillos ... 4 G. VIAMONTE: Vaquillonas, 5 m g 108, Toros 2 c. 140.

Córdoba P. e hijos—C. PRINGLES: Vacas, 17 b... c. 63.

Croharé S.—BRANDSEN: Bueyes, 1... a $ 165, 1 ... Toros, 1 blc 105, Toritos: 2 blc 31, LINCOLN: Vacas: 20 blc. 115, BRANDSEN: Terneros, 2 b 45, 3 b. 42.

Chapar J. y Cía.—AYACUCHO, Novillos: 40 g. a $ 1...3 CATRILO Novillos: 21 g. c|g. 116, 21 g. c|g 110.

C. de Hacendados T. LUCQUEN: Novillos: 7 c. a $ 155, 1 c. 149, Toruno: 1 c. 150, Novillos: 4 c. g. c|g 110, G. ARENALES: Vacas: 12 c|g. 60.

Calvo N. A.—LUJAN Vacas: 10 g. c|g. a $ 100; 12 g. c|g. 103, 12 g. 116, 12 g. c|g. 100; 10 g. c|g. 99.50, 24 g. c|g. 100; 12 g. c|g. 103; 10 g. c|g. 103.50, LINCOLN:

Ojea T. y H.—CATRILO: Novillos, 15 g. c|g. a $ 115.

Polledo C. G. PINTO: Novillos, 24 c. a $ 75.

Puiggros y Cía. CORDOBA: Vacas 6 c. a $ 62 1 c. 5... Novillos 3 b... 13, Toros 3 1, 55, 1 c. 56, Vaquillonas 3 c. 60, 1 blc. 65, 2 c. 32.

Patrón L. J.—CASARES: Novillos: 15 g. c|g. a $ 111 c. VIAMONTE: Novillos: 1 c. 10 g. c|g. a $ 111 c. LINCOLN: Novillos: 1 c. 10 g. c|g. 97, G. SARMIENTO: Novillos 2 c. 116.

Rial R. A. DRAGADO: Novillos: 28 c. a $ 8, Vaquillonas 2 blc. 45.

Rubín C. Zubiaurre y Cía. AYACUCHO: Novillos: 32 blc. a $ 90, Vacas 12 b. 80.

Rodger G. H. y Cía. ARLEGUI: Vacas 3 m g a $ 110, 1 c. 1... 26 ovejas pel. a $ 29.50; 2... g. c|g. 117, Novillos 2 blc. 57, Novillos 3 g. 115, Toros 1 blc. 75, Vaquillonas 4 c|g. 7... Novillos 2 c|g. 5 a $ 14.

Santamarina e hijos RIVADAVIA: Novillos 9 ... g. a $ 90 b. g. a $ 95.

Serantes C. y Cía. CHASCOMUS: Vacas 4 g. a $ 110, JUNCOS: Novillos 2 g. 105, CATRILO: Novillos 3 c|g. 105.

Salad C. Territorial LINCOLN: Novillos, 160 c|g. a $ 90, G. LOPEZ: Novillos 15 g. 97.

Salaberry y Bercetche 9 DE JULIO: Novillos: 10 c|g. a $ 204, LINCOLN: Novillos: 10 c. a 125, LA MADRID: Vacas: 14 g. a 95.50, 15 c|g. 91, 10 c|g. 93, Novillos 11 blc. 60 a 1... 87.50 OLAVARRIA: Novillos 2 c. 48.5 blc. 53, 4 g. 97, Vacas 2 g. 101 4 g. c|g. 95 Novillos 2 blc. 62, 10 g. c|g. 1, Novillos 8 c|g. 98, 10 blc. 85.50, Toros 3 g. 97, 5 RIO IV, Toros 9 c. 146, 1 g. 1... Terneros 7 b. 46.50, 3 c. 43 a 1... 9 b. 40 SARMIENTO: Vacas 5 c|g. 87, Novillos 7 c. a 1... VILLEGAS: Vacas 1 c. a 92, 2 c. 1..., 9 c. a 132, Vaquillonas 3 c. 119, 4 g. 104, Novillos 4 g. 131.60, C. TEJEDOR: Vacas 2 c. 40 1 g. c|g. 95, 2 m. 140, 5 Novillos 5 c. g. c|g. 86, Vaquillonas 3 g. 97, 1 c. 1... 1 g. 130, Vaquillonas 1 g. 125, MARA P. Vacas 1 g. 130, Vaquillonas 1 g. 125, AZCUE: Novillos 1 c. 125.

Lanús I. y A. B. MADYPAMA: Toros 2 a $ 10, Novillos, 2 blc. 90, 5 a $ 40, Vaquillonas 3 blc. 40, Vacas 1 a $ 80.

La Exportadora Argentina UNION: Vaquillonas 3 g. a $ 126 Novillos 3 g. 1... 2 g. 1... 17 g. 61, Terneros 2 c. 17 g. 61, CASARES: Vacas, 10 g. a $ 1... 11 g. 110.

Mathieu y Cía. CAPILLA: Vaquillonas 1 g. a $ 110, Novillos 1 c. 105.

Martínez de Hoz Hnos. LINCOLN: Novillos 1 c. a $ 1... 5 blc. 75, Vacas: 1 c. 70.

Muntel y Cía.—CATRILO: Novillos: 48 c. a $ 97.

Milburu Hnos. VICTORIA: Novillos 7 g. a $ 1... Vacas 12 g. 98, Vaquillonas 10 m. 97, Vaquillonas 1 b. 1... Novillos 1 c. 1... Terneros 10 g. 1... 6 g. 98 Vaquillonas 10 blc. a... Vacas 25 blc. 80, Novillos 1 blc. 75.

Marraspín y Cía. PERUJO: Novillos 8 c|g. a $ 100, Terneros 1 g. a $ 1... 3 Vaquillonas 1 c. 1... Vacas 7 g. c|g. 100, 3 g. 1... 5 g. 98 c|g. 100 Vaquillonas: 6 c. 1... Novillos 10 blc. 85, Toros 1 c. 1... Novillos 18 g. c|g. 112.

Noguerás y Avalos-G. LOPEZ: Vacas: 16 g. a $ 114, 20 g. 108.50, 10 m. 108, PELLEGRINI: Toros 2 c. g. 97, RIVADAVIA: Novillos 1 c. 153.50, 1 c|g. 106.50, Toruno: 1 g. 1... Novillos 4 m g 141.

Olaeguí M. G LAVALLE: Novillos 29 g. c|g. a $ 115, Novillos: 23 g. c|g. 90.

Olan F. y Cía.—TANDIL: Toros: 1 c. a $ 140, RIO IV: Vaquillonas 6 blc. 84, 15 blc. 85, No-Blitos 6 blc. 57 GUALEGUAY: CHU: Vacas: 9 blc. 80, Toros 5 blc. 90.

Ocampo y Cía.—RIO IV: Novillos: 24 g. a $ 106, RAUCH: Novillos: 76 c. 142.50; 18 g. c|g. 110, el m. c|g. 98, Toruno: 3 g. 129, Vacas: 4 c|g. 84.

Compra de los Frigoríficos: Sansinena 136 animales, 1... 103 en 47 1, Wilson 43—Total: 646 animales

Matanza: Novillos vacas y terneros 2... reses H. Uzadizi, 8

Animales porcinos

Entraron 3... animales.

Ventas de ayer

A. Vélez y Cía. de Santa Fe 146 animales a $ ... k.b., Tabaco Hnos., d. Navarro 10 a 0.61, id, de 1d 30, a 0.55, F. Estrugamou, de Rolas 25, a 0.72, De Lagos Hnos. de 1d Pérez 20, a 0.68, id de C. Casares 15 a 0.55, id, de Saladillo 20, a 0.69 id, de C. Casares 2, a 0.67, id, de Alberti 5 a 0.67, id, de Chivilcoy 20 a 0.61; A. A. Oses, de Saladillo 69, a 0.60, 0.62 y 0.63; C. J. Rodríguez, de Junín 24, a 0.50, id de Chacabuco 37, a 0.49, id, de id 41 a 0.49 id, de id 7, a 0.55, id, de Junín 30, a 0.67, id de Saladillo 50, a 0.46.

MERCADO DE MATANZA

(Estación Tablada)

Entraron ayer en este mercado 59 vagones con 5.870 animales lanares, a la siguiente consignación:

Lalor Juan: Andrelota, Nieves 220; Piclo, 1.8, Mata 100, Guerrero, Guerrero 220; Rodríguez G. Vega 1c4, Morrison, Gowland 100, Clark, Villegas 200, Garro H., Magdalena 74.

Salaberry y Bercetche, Salamia, C. Seré 238.

Soldo, B. Sansot; Echepare, Azul 140.

La C. de Hacendados, Thames, Stow 300, Pardo, Allona 200.

Soldo M. Ibáñez; Rodríguez, Cachari 120; Arenor, Cangallo 360.

Chapar J. y Cía.: Iturreta, T. Cuervo 108.

De los Santos J. C.: Paruchi, Parisch 140; Olaeguí, id 140.

Pelat hotel, Lafinur 3246, con superficie de 1112 40 metros cuadrados, en $ 40.000 ($ 35612 el m. c.). Comprador, señor Luis F. de Oliveira César.

Rodríguez, Rocha 106, Cecilia F... Gloria S. María 140, Bellini P... Rafael Fajr 190, Pedrol ... S. Lanouhaye 180, Casal S... Soldo, L. Tolo 19, Alzaga y Basualdo, Castillo, América 190, Oviedo y ... Negocia, Casas 110, Lagos y Cía. ... Avarez, V. Pract 400, ... Larroudé 111, ... Alcano, Banderalo 70, Dolino, Ramón ... Maedigal, Luza 319, ... Cangurra, Larroude 80, ... Canet, Pardo 300, ... Alcano, Canet, Pardo 300.

Ventas de ayer

Arrieta y Bascarán—AMERICA: 12 ovejas ... deros a b.

Arzeno y Bellini BANDERALO: 61 capones ... $ 130.50

Ardohain M. ALBATROS: 200 corderos a $ 12.50 ... 1 a $ 26 ovejas pel. a 14

Bayona J. y Cía PIRAN 59 capones pel a ...

Bayona J. ... 300 capones pel a ... $ 12.

Cuello I. y ... MARIA: 140 corderos a ...

Crespo Hnos. y Escurra SUAREZ: 100 capones pel. a $ 12.30 91 a 12.70; 91 a ...

Córdoba P. e hijo—SOLA: 44 ovejas pel. a ... 46 capones a 12.

Costa y Fayanás—BUNGE: 150 capones a ...

G. L. de Santa Fe DE BRIAN: 19 capones a $ 10 ... corderos a 10; 24 a 9.

Cámpar J. y Cía. HIDALGO: 21 corderos a $ 13.50 ... a 23.30; 219 a 18.50; ... capones a $ 12 T. CUEVAS, 20 capones a $ 12.50, 90 a 13.40, IVANOSKI ... 11.60, 66 corderos a 9.30.

Devoto T y Cía. ROLON: 300 corderos a $ ... 308 capones pel. a 6.30, M. DEL PLATA: ... a 12.70, 113 corderos ... Vicente ... apoderado a 15.50 TRES ... a $ 8.50 DIONISIA: 209 capones a ... CERRITO: 400 corderos a ... CAMBACERES: 216 ovejas a ... a 15.80, 170 corderos a ... $ 9.50

Dodds y Ramsay—LAZA: 319 capones a $ 13.

De los Santos J. C. y Cía.—PARISCH: 61 corderos a $ 9.50; 81 a 8.50; 20 a 9.50; 12 a ...

Estrugamón F. PRINGLES: 167 corderos a ...

Gofil I. e hijo FAIR: 190 capones a pesos 1.30

Lanusse P. y A. BARROUDE: 72 capones a ... PARDO: 100 corderos a ... MIRAMONTE: 120 corderos pel. a 1.50

La C. de Hacendados—ALTONE 199 capones pel. a ... FOW: 50 capones a ... corderos a 8.50

Landa I. y A. RIGLOS: 215 ovejas a $ 14

Lalor Juan NIES: 190 capones pel. a $ 12.10 ... ovejas a 14.20; 40 corderos a 8, GUTIERREZ: 1 capones pel. a 15.30; 34 ovejas a 2... 15.20; 119 corderos a 10 S. MARIA ... corderos a 10; 30 a 7.40, GOWLAND: 90 ovejas pel. a 10.50; 100 corderos a ... G. VIEJA: 168 capones pel. a ... TONSO: 42 capones pel. a 15, 31 capones a ... VILLEGAS, 200 corderos a $ 8.

Martínez de Hoz Hnos.—MADERO: 157 ... a $ 10

Olea T. y H. ENTBAL: 34 corderos a $ 10 ... a 8.40

Oscamou y Cía. PIRAN: 100 capones pel. a $ 13 ... a 13.20, 1a. JUNTA: 68 capones pel. a 14.60.

Puiggros y Cía AVANT PRAET: 200 capones pel. a $ ... 118 corderos a 10; 82 a 8.

Patrón Costa y Pera—ROCHA: 97 capones a $ 12.70

Podestá C. LABOLAYE: 61 corderos a $ 8.50 a 7.51 a 8.10.

Palau S. TOLO: 110 capones pel. a pesos ... 136 ovejas a 12.30; 165 corderos a 9.50

Robledo C. F. e CASTEX: 315 capones pel. a $ 13, 55 a 10.50.

Salaberry y Bercetche—SERE: 20 ovejas pel. a $ 23; 43 a 18.50; 58 a 15.60; 23 a 12... 11; 85 a ... 27 a 8.60

Suc. Iraizoz M.—CANGALLO: 359 capones pel. a $ 12, CACHARI: 129 corderos a 8.

Compra de los frigoríficos: Sansinena 284 animales, La Blanca 158, Las Palmas 1.376, The American 466, Mataderos 8.020. Total 10.298 animales.

VALOR DE LA PROPIEDAD

BRAVO BARROS y Cía.

VENTA DE CAMPOS y GANADOS

ARTURO ETCHEGARAY

Acaba de vender los dos lotes de campo anunciados, que componían el establecimiento Ayazá, de Maldonado, con el siguiente resultado:

Casco de El Ayazá, con una superficie de 1.000 hect., 24 áreas 54 c. d., a pesos 145 a hectárea, importe que es la venta a $ 147.110 pesos comprador, señor Luis Lasca 5 ... Lote 2 ... 2 de El Ayazá con una superficie de 1.248 hect. 72 áreas 46 cent., a pesos 145 a hectárea. Importe de esta venta pesos 2.3... 340 comprador, señores Bello L... y Alliaire.

Importe total, pesos 7...

CASARES Hnos. y DIEGO

Judicial, en el partido y colonia Teodelina, F. C. O., territorio de La Pampa, 2.695 ... 50 cuadras, propiedad de sucesión Manuel L...

En Mármol, provincia de Buenos Aires, 1.400 hectáreas y ... chacras, en 68.000 $ m/n. Comprador, señor A. Lalanne (en comisión).

Importan estas ventas pesos $ 1.7...000.

A. E. NAVARRO y Cía

Vendieron en remate judicial en Macachín (La Pampa) el 2 del corriente, dos fracciones de campo pertenecientes a la sucesión del señor Tomás Kennedy, obteniendo los siguientes precios:

Una fracción de 400 hectáreas, a razón de pesos 115, y otra de 297 hectáreas, a pesos 50 50 la hect., se importan estas operaciones, pesos $ 3...50

JORGE JIMENEZ PIRES

Campo en el partido de Junín (provincia de Buenos Aires), compuesto de 91 hect. 8 áreas y 93 cent., vendido en $ 21.000, a razón de $ 230 la hect., pesos 230. Comprador, señor Agustín Pegasano.

AYARRAGARAY SCHINDLER Y GOWLAND

Resultado obtenido en el remate efectuado en la estación Barrancas, del F. C. Sud, sábado, el 25 del corriente:

Novillos de 3 años, bien estado, muy bien estado, a pesos 140 novillos de 2 y 1 años, Hereford, buen estado, a 123, 124 y 1... novillos de 2 a 2 y 1... años, Durham, buen estado, inmejorable, a ... novillos de 1 y 1 año, Durham, a 101, según Anglo Normando a ... Total de las ventas, pesos 5...

Fueron compradores los señores Alfredo de Urquiza, Alfredo Calvo, Tomás Barber, José A. Izaguirre, Juan Carlos Vivot, César Rivera Migloa y Pedro Morón.

SALABERRY Y BERCETCHE

Resultado de la ... remate habido en General Rodríguez, efectuado el 28 del corriente:

Novillos de 2 y 3 y 4 años, para invernada, a pesos 124, novillos de 2 y 3 y 3 años, de 105 75 a 110 75, novillos de 2 años, de 90 a 102.50; novillitos de 1 año, de 82 a 79 a 90 c/c, novillitos de 1 año, de 82 a 5, terneros, de 47.50 a 61 vacas secas, a 110.50, vaquillonas de 1 y 2 y 3 años, a 91, terneras de 10 meses a 53 vacas con cría, a 71, todo de pura limpieza esta venta, pesos 205 915.75.

Compradores: Bell y Lenhardson, Eugenio y Jose Kelly, Rosella Lowe Francisca Thomas y Cía., Compañía Agrícola e Hipotecaria Argentina, Río Palmero, Juan Kenny, Juan Dostet, Serafín Molino, Francisco Travi, Juan Arobordoqui, José A. Polero y otros

PUERTO DE SAN FERNANDO

El movimiento en este puerto en los días 26, 27 y 28 del corriente, fué de 64 embarcaciones, procedentes de las islas, conduciendo los productos siguientes:

300.000 kilos madera de álamo, 44 000 id id sauce, 11.600 id leña sauce, 3.000 id estacas, 37.500 id mimbre, 43.000 id junco.

Precios corrientes por mayor en plaza: **Leña** de sauce en astillas, clase buena, pesos 5 arriba la carrada; id de sauce, en atados, pesos 3 arriba la carrada; mimbre amarillo, pelado, clase buena, pesos 30 arriba los 10 kilos, mimbre negro, pelado, pesos 2.30 arriba los 10 kilos; id negro, con cáscara, pesos 0.23 arriba los 10 kilos; palos sauce, para horno, 80 pesos el vagón chico, madera sauce para tornería, de 4 a 5 pulgadas, pesos 9.15 el metro; rajas de sauce, clase superior, a 12 pesos el millar; yugos para arados, a 0.50 cada uno; mazos pala, clase superior, a pesos 6 el ciento; canastos de mimbre blanco, de cuartilla, para maíz, a 11 pesos la docena; id de cuartilla y media, para id, a 14 pesos la docena, id de dos cuartillas, para id, a 18 pesos la docena id negro clase chica, para uva, a pesos 1.10 cada uno, id mimbre negro, para fruta, a 1.25 cada uno, canastos de mimbre negro, para maíz, de cuartilla y media, a 10 pesos la docena, id de dos cuartillas, a 13 pesos la docena; juncos, a 1a centavos el manojo.

MARITIMAS Y FLUVIALES

ALTURA DE LA MAREA

A las 6 a. m., 25.10 pies; a las 8, 25.2; a las 10, 24.2; a las 12, 23.2; a las 2, 22.6 a las 4, 25.2; y a las 6, 26.6. Cinco pies más en el canal Norte.

Viento: NNO., N., NNE., NE. y ENE.

VAPORES FLUVIALES

Se espera hoy: Ciudad de Buenos Aires de Montevideo.

Sale hoy: Ciudad de Buenos Aires (10 p. m.) para Montevideo.

ALTURA DE LOS RIOS

Según los partes oficiales, las alturas de los ríos fueron ayer las siguientes:

Uruguay: a 0.27 en Barra Concepción, 0.60 en Santo Tomé, 0.36 en Alvear, 0.29 en La Cruz, 0.14 en Yapeyú, 0.27 en P. de los Libres, 0.17 en M. Cazeros, 0.34 en Concordia, 0.82 en Uruguay, 0.82 en Gualeguaychú y 0.92 en Colón.

Paraná: 0.46 en Corrientes, 0.27 en Itá Ibaté, 0.10 en Ituzaingó y 0.10 en Posadas.

Neuquén: 1.90 en Neuquén y 1.86 en P. de los Indios.

Limay: 2.80 en P. del Limay y 1.93 en Bariloche.

Negro: 2.15 en Choele Choel.

LLEGADA A LA RADA

Pailebote inglés William Melbourne, de Nueva York, con carga general, a la orden.

PUERTO DE LA PLATA

Entradas: vapor inglés Highland Loch, de Buenos Aires, a cargar; barca norteamericana Belmont, de la rada, con carga.

A salir: vapor inglés Highland Loch, mañana, para Londres, con pasajeros y carga.

Movimiento del puerto de la capital

Ayer descargaron 18 vapores y cargaron 22.

GIROS OTORGADOS — Vapor Samaranguape, dique 4, sección 7.a, a descargar, Maranguape, dársena Norte, sección 3.a, a descargar; Skarv, dique 3, sección 2.a, a descargar; Bravo, dock Sur, a cargar; Waneta, dársena Sur, parte Este, a descargar; Albania, dársena Norte, sección 7.a, a embarcar; Stoveren, dársena Norte, dique de carena; Abadesa, dársena Norte, sección 8.a, a embarcar; Nordstjerne, Riachuelo, frente a Deán Funes, a descargar; Constitución, dársena Norte, sección 6.a, a embarcar; Zeelandia, dique 3, sección 2.a, a trasbordar; Herminius, dique 2, cabecera SE., a cargar.

ENTRADAS — Vapor brasileño Maranguapé, de Río de Janeiro, con carga, en la dársena Norte; id inglés Thessaly, de Liverpool, con 2 pasajeros y carga general, en el dique 4; id italiano Albania, de Rosario, en la dársena Norte a cargar; trasporte argentino Aristóbulo del Valle, de Comodoro Rivadavia, con carga, en la dársena Norte

SALIDAS — Vapor italiano Garibaldi para Génova, con reservistas y carga; id noruego Gogsjo para New Orleans, con frutos; id brasileño Ibiapaba para Río de Janeiro, con carga; id argentino Don Ernesto para South Georgia, con carga; id inglés Highland Loch para La Plata, a cargar; id id Thorpe Grange para Zárate, a cargar; trasporte argentino Guardia Nacional para Boston, con carga; id id Maipó para el kilómetro 37; chata brasileña T. Número 1, para la rada.

VAPORES ESPERADOS

Hoy: inglés Vestris, de Nueva York, con pasajeros y carga general; danés Texas de Nueva York, con carga; francés Samara, por la tarde, de Burdeos, con pasajeros y carga; inglés Wanota, de Comodoro Rivadavia, con carga; noruego Skogland, de Montevideo, a cargar.

Mañana: francés Plata, de Marsella, con pasajeros y carga general; italiano Regina d'Italia, de Génova, con pasajeros y carga general (probablemente por la tarde).

VAPORES A SALIR

Hoy: noruego Santa para Nueva York, con carga; brasileño Henrietta para Río Grande, con carga; español (C.) Menor para Bilbao, con carga

Mañana: español Begoña No. 4 para Rosario a cargar.

COSTA SUR

Hoy saldrá para Río Gallegos y escalas a, vapor Pte. Mitre.

—Entró ayer en la dársena Sur, a descargar, el vapor Asturiano, de Punta Arenas y escalas.

—El 5 de diciembre próximo saldrá para San Antonio Oeste el vapor Lina T.

—El vapor Independencia entró ayer en la dársena Sur, procedente de Bahía Blanca.

—El vapor Camarones, en viaje para Esta, salió ayer de Cabo Raso.

DIQUES DE CARENA

Salieron de dique seco el vapor Helios y el remolcador Doña Catalina

También entrará en dique de carena la barca noruega Stoveren para reparaciones.

PASAJEROS

Del vapor inglés Vestris, esperado hoy por la mañana, de Nueva York y escalas:

Señorita K. Wheatley, E. Stern, señorita D. Frenoh, señora B. Bernatto y familia, señora H. Hillegass y familia, señorita A. Olmstad, señora M. C. Curtis y familia, señorita M. Beck, señora C. Eldridge, señora A. Mc Nab y familia, J. Macinnes, señorita L. Denelle, señora R. A White, señorita A. Angarde, señorita E. L. Walton, señora M. Verhoeven, señora E. Johnston, M. Pujolras, señora S. Welles y familia, S. Ramsom, señora E. Menderson, D. Frothingham, G. Carstairs, R. Salter, A. Salter, C. Knight, señorita M. Sansinena, E. A. Chasteney, H. Bastick, señora A. Archer y familia, J. N. Drysdale, W. E. Scott, señorita A. Lynch, F. A. Heath, señora B. Isenour, y familia, Henry Brencker, capitán F. Petit y señora, T. Betzoq, señorita M. Pope, G. Roughteam, H. Sockman, H. R. Aime, P. Hark, J. Macketchie, A. Morris, C. Palmer, señora J. Payne, R. Lamarque, señora L. Plaut, sir Ernesto H. Shackleton, J. Cook, A. Dewey, A. E. Becker, W. Winterbottom, L. A. Couzinié, J. McKaig, G. Repetto, F. L'Estrange Wallace, señora R. Trubinger, señorita H. Bartbett, C. Hale, J. A. Cross, Pedro Pérez y familia, señora N. Stuherland, R. Drew, señora J. Ortiz, señorita R. Tepplestara, señora S. Fuller, J. Thorpe, P. Berguo, señorita M. Berguo, E. Henrickson, señora F. Hoddick y familia, señora E. Davies, M. Gerolamo, señorita E. Malone, señorita D. Templeton, señorita E. S. Gallashan, F. Tankesberry, J. Tomas, V. Oldach, C. Monlet, señora R. Samparo, señora G. Pulser, señora J. Almeda y familia, C. del Río, I. Ward, S. Buckley, M. Kaas, J. Lovine, señora P. Stevens y familia, señorita Culver, señora T. Ellison y familia, G. Hogman, J. Erickson, E. Paulgran, P. Brown, señorita L. Akerland, señora E. Chapman, señora R. Rudder, J. Schwartz, señorita C. Garcia, D. Spellopoulos, N. Adee, señora A. Savage, J. Heckemberry, P. Sullivan, R. Gustafson, W. Mathewson, F. C. Luis, señora L. C. Lazarbell y familia, señora A. Vesely, R. Nembeth, S. Hammerstein, señora I. C. Maud, M. Daly, M. Zoulot.

PUERTO DE BAHIA BLANCA

Movimiento en lligniero White — Salió el vapor Santa Bárbara para los puertos del Sur, con carga.

—Operaciones en Galván — Total de cereales cargados: 4.100 toneladas.

PUERTO DE MONTEVIDEO

Llegaron los vapores: francés Samara de Burdeos y brasileño Florianópolis de Río de Janeiro,

CENTENARIO DE MARMOL

La Casa **A. CABEZAS,** cumpliendo el plan que se ha propuesto de recordar los acontecimientos de la historia nacional y de honrar la memoria de los ciudadanos eminentes, ha acuñado una artística medalla conmemorativa para distribuirse gratis y publicará mañana, 1.o de diciembre, en algunos de los importantes diarios, una página dedicada al pueblo argentino en el primer centenario de uno de sus más populares escritores.

Nuestras PAGINAS DE BRONCE deben ser leídas por los que rinden culto y aman las tradiciones y las glorias de la patria.

Semana fin de mes

HOY VIERNES Y MAÑANA SABADO son los dos últimos días de nuestra **GRAN VENTA** para los cuales **hemos establecido SENSACIONALES PRECIOS en SALDOS, RETAZOS Y OCASIONES** que, como de costumbre, constituyen una sin igual conveniencia.

VISITARNOS HOY Y MAÑANA equivale a una economía inigualable que nuestra casa únicamente sabe.

VESTIDO muy distinguido y vaporoso, confeccionado en voiles finos, colores claros sobre fondos blancos; con mangas bolsones y cuello del mismo en un sólo tono todos los talles. Gran ocasión, a $

18.50

VESTIDO de gran moskovita, forma muy práctica, colores lisos de actualidad, claros y oscuros, saco con cuellos en todos los talles. Gran ocasión, a $

36.00

HOY y MAÑANA

Ocasiones extraordinarias

VOILE en colores lisos, de todos los tonos incluso blanco y negro; y voile de fantasía en dibujos de actualidad, lunares, rayas, flores, etc., artículo muy fino sobre fondo batista. Ancho 110 centímetros. El metro, a $ **0.55**

VOILE DECORACION, artículo muy adecuado para cortinados, en finos dibujos en colores lisos, en todos los tonos. Ancho 110 centímetros. Hoy y mañana. El metro, a $ **0.95**

CRETONA DE ALGODON en colores lisos, todos los tonos, clases y calidades, artículo especial para la confección de cortinados lisos, en todos los tonos. Ancho 0 centímetros. Hoy y mañana. El metro, a $ **0.60**

CRETONA DE ALGODON color blanco de 90 centímetros de ancho, especial para batistas, vestidos y otras confecciones, artículo de buen ancho, gran calidad. Hoy y mañana. El metro, a $ **0.90**

CRETONA de 110 centímetros de ancho en varios tonos, especial para cortinados, doble ancho. Hoy y mañana. El metro, a $ **0.95**

CUADRILLE para cortinados en artículo muy especial para [illegible]. El metro, a $ **0.95**

GASAS para cortinados en todos los tonos, doble ancho, [illegible]. El metro, a $ **1.25**

VOILE para cortinados en todos los tonos, [illegible]. El metro, a $ **1.90**

FOULARD de fantasía para [illegible] en dibujos muy modernos, artículo muy vaporoso para vestidos, ancho 60 centímetros. Extraordinario. El metro, a $ **2.40**

FOULARD de seda, pura clase, clases muy [illegible]. Extraordinario. El metro, a $ **2.50**

CREPPE GEORGETTE de seda, colores lisos, muy [illegible], doble ancho. Hoy y mañana. El metro, a $ **2.50**

LOUSINE, hermoso tejido para vestidos y blusas, [illegible] de colores lisos, ancho 70 centímetros. Gran ocasión. El metro, a $ **1.20**

El mismo artículo, ancho 90 centímetros. El metro, a $ **1.90**

RADIUM IMPRIME para seda en todos los colores, [illegible], ancho 90 centímetros. Hoy y mañana. El metro, a $ **2.90**

CREP DE CHINE para seda, en todos los colores, [illegible], ancho 100 centímetros. Gran ocasión. El metro, a $ **4.90**

JERSEYTINE y SCHANTUNG de pura seda, telas [illegible] de notable aceptación y gran preferencia en las actuales confecciones, doble ancho. El metro, a $ **7.90**

RETAZOS

La gran venta de retazos que en esta semana efectuamos será hoy y mañana interesantemente aumentada con numerosos y verdaderos finales de pieza que por sus ínfimos precios confirmarán las excepcionales ventajas de nuestra semana fin de mes.

Dr. José V. Varalla
Cirujano especialista de vías urinarias, piel y ataviosis. Electricidad médica. Rayos X. Ha trasladado el consultorio de Pozos 987 a Lavalle 1750; de 1 a 5 y de 7 a 8.30 p. m. y Sarmiento 839, de 4 a 6 p. m.

Secretas-Urinarias-Piel
Dr. SARACENI
Especialista
Cura rápida de enfermedades secretas y de la piel. Curación de la avariosis con aplicación sin dolor del
606-914
De 8 a 11 a.m. y de 2 a 8 p.m. Corrientes 1777

CURA RADICAL
ASMA—OBESIDAD
Enfermedades de los bronquios y pulmones. Dr. LETTIERI, Suipacha 612, de 3 a 6.

Ferrocarril Central de Córdoba
PERSONAL FERROVIARIO
Necesitando esta Empresa personal de tráfico para el servicio de estaciones y trenes, pueden ocurrir los interesados al Jefe de Tráfico, Estación Retiro, F. C. C. C.
LA ADMINISTRACION.
Noviembre 29 de 1917.

ENFERMEDADES de los OJOS Anteojos y Operaciones
Dr. ANTONIO J. MANES
Jefe del servicio de Oftalmología del Hospital Rawson - SUIPACHA 29, de 2 a 5 p. m.
OCULISTA del Consultorio gratuito de LA PRENSA, los martes y jueves, de 10.30 a 11.30 a. m.

HERNIA Tratamiento radical sin operar. Ninguna molestia, eficacia y seguridad absoluta. Se cura aparatos garantido — 613 Sarmiento 675, especialista

Dr. Quadri
Especialista en garganta, nariz y oídos. Director del servicio del hospital de Niños. CORDOBA 969. De 2 a 5

Secretas-Urinarias-Piel
Prof. FERULANO Dr. P. MALVICINO
Especialistas
Cura rápida de uretritis estrecheces ulceras prostatitis impotencia varicocele
Cura de la avariosis con el subsidio del inocuo y eficaz **914**
TUCUMAN 696 — De 9 a.m. a 8 p.m.

Estómago e intestinos
Dispepsia, gastralgia, colitis y demás Enfermedades del vientre. Examen Rayos X. Dr. COLECCHIA, de 3 a 6, B. Mitre 1130.

SALDOS Y RETAZOS

Hoy VIERNES
Día de grandes ocasiones en todos los departamentos.

VISITENOS
No es posible indicar aquí sino algunas de nuestras ofertas.

GORRAS de baño, en algodón, fantasía y seda, modelos variadísimos, precio [illegible] $ **0.25**

GUARDAPOLVOS en seda gloria y algodón, en variedad de colores, con y sin breteles, con cuello [illegible] del 40 al 50. Hoy los saldamos a $ **9.50**

BATONES en plumetí de fondo dibujo floreado, colores rosa y celeste, cuello, vivos y puños de organdí con encajes, talles 44 al 50 para señoras; hoy los saldamos a $ **5.90**

BLUSAS en garcia de colores acuerdos y en muselina floreada, dos modelos distintos, para señoras, talles 44 al 52, hoy las saldamos a $ **1.00**

FORMAS: Canotier, Boleros y Capelinas, en paja negra fina, modelos de gran actualidad, hoy las saldamos, cada una a $ **3.50**

ELEGANTES BOLEROS de paja tagal, muy bien adornados de cinta en tonos de moda, modelos elegantes para señoras, hoy los saldamos a $ **9.90**

ZAPATOS para señoras, en cordellina charolada, tipo cubano de suela y horma elegante, modelo de moda, números del 34 al 41, hoy los saldamos a $ **10.90**

ZAPATILLAS de cuero negro, con taco, horma ancha, números del 34 al 38, hoy las saldamos a $ **4.90**

COMBINACIONES blancas de punto jersey, artículo fino especial para el verano, para señoras, hoy los saldamos a precio $ **2.95**

MEDIAS inglesas para señoras, color firme y muy reforzadas, artículo de buena calidad, hoy las saldamos el par a $ 1, 0.95, 0.85 y $ **0.75**

CAMISETAS de mangas largas, en algodón frances, muy fino confeccionado, artículo fuerte, hoy las saldamos a $ **2.95**

CALZONCILLOS largos, en tela especial, con tapeta de color firme reforzados, hoy los saldamos a $ **2.25**

CORSES en rico cutí de hilo, bajos de busto y largos de caderas, resorte de aluminio, completamente lavables, para señoras, hoy los saldamos a $ **5.90**

CORSES en buen cutí de hilo sentaditos de busto y largos de caderas, resortes de aluminio garantido, para señoras, hoy los saldamos a precio $ **7.90**

GUANTES de seda blanca con elegante medallita bordada en verde y roja negra, mangas reforzadas calidad muy fina, con dos broches de presión, hoy los saldamos el par a $ **3.95**

SOMBRILLAS de color, en ricletete de hilo y seda, colores azul marino, verde, granate, gris y violeta de buena muy fuerte, hoy las saldamos a $ **6.50**

CAMISAS en nansouk, adornadas de una pasadita de bordado y finas vainillas, para señoras, hoy las saldamos a precio $ **3.90**

CALZONES en varios modelos de nansouk, adornados de bordado y puntillas de hilo, para señoras, hoy los saldamos a precio $ **3.90**

ABANICOS de papel, artículo surtido formas Alhambra, irregulares y otros estilos, surtido de alta novedad, hoy los saldamos, el uno $ 0.25, 0.75, 0.60, 0.50, 0.40, puesta $ **0.20**

CUELLOS modelo marinero, con órgandí de seda novedad, bordados o vainillados en estilos muy bonitos, colores blue, rosa, blanco, gris y negro, tamaño grande, hoy los saldamos a precio $ **1.25**

SALDO DE ALAMARES blancos, para pijamas, y aplicaciones imitación Irlanda, que antes valían $ 0.30, hoy los saldamos a $ **0.15**

HILO de 500 varillas, blanco, núm. 40, hoy lo saldamos, la docena $ **2.50**

CARTERAS de charolina, forma de moda, hoy las saldamos, cada una a $ **0.95**

SALDO de SILLAS Ojo americano con asiento de cretona, que antes valían $ 6, hoy las saldamos, a $ **3.90**

ALMOHADONES de cretona, con volado que antes valían $ 1.95 y 1.50, hoy los saldamos a $ **0.95**

BATON en batista y crépe floreado, colores surtidos, clástico en el talle, para señoras; talles 44 al 50, al precio especial de $ **4.95**

A LA CIUDAD DE LONDRES
C. PELLEGRINI y CORRIENTES

Riñón, vejiga, Próstata
URETRA Y SECRETAS
Dr. MACINTOSH
Jefe del servicio de urinarias del Hospital Militar. Médico del Hosp. San Roque.
Cirugía de las VIAS GENITO-URINARIAS
Sueroterapia y uretroscopias
E. RIOS 758, de 1 a 5 Señoras, de 5 a 7

Dr. O'Farrell Profesor de la Facultad y Director de la Maternidad del Hospital Rawson. Atiende especialmente enfermedades de señoras. De 2 a 4 p. m., SAN MARTIN 627. v30

ESTOMAGO
Dr. CESAR SANCHEZ AIZCORBE
Director del Instituto de Fisioterapia
Curación radical por los agentes naturales con tratamiento de la Dispepsia, Dilatación del estómago, colitis, Estreñimiento, Hemorroides y enfermedades del vientre en general.
Examen gratuito por los Rayos X
Av. de Mayo 1157 De 8 a. m. a 6 p. m.

El Doctor E. RIVABELLA, Oculista
[illegible] consultorio de enfermedades de los ojos calle LAVALLE 131, de 10 a. m. a 12 m.

SECRETAS Dr. MATTI
Director de la Clínica modelo
VIAS URINARIAS — PIEL
606-914
Curación rápida y sin dolor. Tratamiento por abonos económicos. Examen gratuito por los Rayos X.
Rivadavia 1158. De 8 a. m. a 8 p. m.

Dr. POLITI
Jefe consultorio del Hosp. Clínicas. Rayos X
ESTOMAGO
Intestinos, Hígado, Corazón, Pulmones
Pueyrredón 865 Consultas de 2 a 5 p. m. Domingos de 10 a 12 m.

HEMORROIDES
Sequedad de vientre, estómago e intestinos, cura radical sin operar ni dolor. Rayos X. Dr. Terrer, Montevideo 268, de 5 a 7

Dr. RAUL ARGAÑARAZ
ENFERMEDADES DE LOS OJOS
Profesor suplente en la Facultad de Medicina y del servicio de la especialidad en el Hosp. de Clínicas. Anteojos, etc. Paraguay 648, de 2 a 5.

Dr. ELIZALDE Jefe de clínica del servicio de las enfermedades del riñón, próstata, vejiga, etc., en el Hospital San Roque. Consultas de 3 a 6. PARAGUAY 987. v8dic

TE JOSSELIN
AROMATICO Y AGRADABLE
Es el remedio casero contra el estreñimiento.
Tómelo, sólo o mezclado con [illegible]

Dr. DODDS
Médico oculista. Enfermedades de los OJOS y ANTEOJOS. MAIPU 796, de 2 a 5

Dr. PACIFICO DIAZ
Especialista en enfermedades de la piel del Hospital de Niños y del Militar. Bartolomé Mitre 1342, de 2 a 5 p. m. v8d.

Dr. BELGERI, Oculista, Jefe de Clínica de la Facultad (Servicio de Oftalmología del H. de Clínicas). Bartolomé Mitre 949, de 2 a 4 p. m. U. T. 40, Libertad.

Dr. JOSE INGENIEROS Enfermedades nerviosas. Consultas todos los días de 3 a 4. — VIAMONTE 745. v30

Dr. LOUSTALET
PULMON
REUMATISMO PARALISIS CIATICAS
606 - 914
SECRETAS Y DE LA PIEL
RAYOS X. 9 a 11 y 2 a 8. CALLAO 158

Dr. MUÑOZ especialista urinarias y secretas, estrecheces, debilidad, pérdidas, etc. Piedras 457, de 3 a 11, 3 a 5 y 7 a 8. Consultas $ 5

CURACIONES POR ABONOS ECONOMICOS
DIRECTOR DR. VALLES
SUERO CONTRA LA NEURASTENIA
CURA RADICAL: DEBILIDAD VITAL
AVARIOSIS 914, 1106 - SECRETAS
ESTOMAGO É INTESTINOS
CRONICAS EN GENERAL
CALVICIE Y SEBORREA
RADIOGRAFIA Y RAYOS X
DE 8 A 8 P. M. - MORENO 635
FISIOTERAPIA COMPLEMENTARIA

Dr. José Solari
Internas (coraz., pul., estóm., vientre, sangre). Señoras y secretas, RAYOS X. — RIVADAVIA 2569. — De 8 a 5 p. m.
DOCTORES:
FEDERICO PINEDO, DIEGO SAAVEDRA, FEDERICO PINEDO (hijo)
ABOGADOS
Han trasladado su Estudio calle PERU 84

MANUEL M. RAVEROT - NISON — UNICAMENTE
Médico del Hospital de Niños. Consultas de 3 a 5 p. m., menos martes y sábados. MAIPU 765 U. T. 2003 (Avenida). En el Consultorio gratuito de LA PRENSA lunes y viernes de 11 a 12 m.

Dr. RAPOPORT
ESPECIALISTA CURACION DE LA AVARIOSIS CON
606 - 914
COMISIONADO A EUROPA PARA ESTUDIARLO
SECRETAS, PIEL Y URINARIAS
CORRIENTES 2070, de 9 a 4. Obreros de 6 a 8 p.m.

CLINICA NOCTURNA
de Dr. ROERI
Piel, secretas y génito-urinarias
Señoras de 6 a 8 p. m.
Hombres, de 8 a 12 p. m.
RINCON 355 - U. T. 76, Lib.

CASA ESCASANY S.A.

PERU Esquina RIVADAVIA — JOYERIA Y RELOJERIA — BUENOS AIRES

No hay mayor satisfacción al efectuar una compra, que el saber positivamente que se adquiere un objeto de verdadero valor intrínseco, buena calidad y conclusión esmerada en precio moderado.

Oro 18 kilates con piedras fantasía **$ 34.-**

Alfiler de gancho, enchapado en oro fino, a $ **7.80**

Alfiler bolita, oro 18 kilates, a $ **7.00**

Enchapado en oro para sello, a $ **9.-**

Oro 18 kilates con diamante y perla a $ **25.-**

HOY

NENA

Por **$ 1.-**

Enchapado en oro fino, a **$ 4.--**

Oro 18 kilates con un brillante, a **$ 20.--**

IMITACION AMBAR, Irrompible **$ 2.50**

Queremos que todos tengan reloj, y Vd. también.

Enchapado oro fino inalterable, a $ **8.50**

PULSERA ENCHAPADA EN ORO INALTERABLE, a $ **5.-**

OBSEQUIO — HOY a todo comprador que lo solicite entregaremos el 6° tomo (último) de la muy apreciada obra del inmortal Cervantes, "DON QUIJOTE DE LA MANCHA". — — — —

GLOBÉOL

realiza la transfusión sanguínea

EL GLOBEOL es el extracto de sangre, preparado en el vacío y al frío, y según procedimientos especiales, proveniente de jóvenes caballos vigorosos, sanos y descansados, y conteniendo las hormonas, catalasas y oxidasas.

El GLOBEOL encierra anticuerpos que luchan eficazmente contra las enfermedades infecciosas, y particularmente contra la tuberculosis, a la cual el caballo es refractario

El Globéol rehace el tejido muscular, evita las parálisis musculares consecutivas a las heridas.

8 píldoras de GLOBÉOL
dan
500 millones de glóbulos rojos nuevos
o sea una copita de las de licor de sangre

ABREVIA LAS CONVALECENCIAS

EL PRECIO DE LA SANGRE

[illegible] "No vendo mi sangre: la doy".

[illegible] Doctor J. L. S. BOTAL

ESTABLECIMIENTOS CHATELAIN

2 rue de Valenciennes, París. (Xme. Arr.) y todas farmacias

PRECIO DEL FRASCO: $ 4 c/l.

Unicos introductores: Sucesión Leczinski Ainé, S. Martín 684-Bs.As.

EL TÓNICO QUE TODOS DEBEN TOMAR, TODOS LOS DIAS

$ 3.50

Espléndido sombrero de paja rustic modelo de moda y muy livia[illegible]

$ 6.50

SOMBRERO de paja "Panamá" [illegible] última novedad en el [illegible] clase extra superior.

$ 5.-

SOMBRERO de paja "rustic" muy liviano y durable, calidad superfina.

TRAJES confeccionados en casimires [illegible] fantasía, gustos de última moda, a $ 36 y $

45.-

TRAJES confeccionados en casimires de fantasía, gustos de última moda, a $ 36 y $

25.-

CREDITOS

Acordamos créditos a pagar en 10 mensualidades, sin recargo de precio y sin cobrar interés

CATALOGO

Solicítelo; se envía GRATIS al interior de la República.

ZABALA

B. MITRE Y ESMERALDA

REUMATISMO
DOLORES
GOTA
ARTRITISMO
Turbaciones de la Circulación

TRATAMIENTO RACIONAL

POR EL **Depurativo Richelet**

PURIFICACOR de la SANGRE
REGENERADOR

UN BUEN CONSEJO

Toda persona amante de su salud aunque no padeciendo ninguna enfermedad debe practicar dos cures de un mes, todos los años, por medio del DEPURATIVO RICHELET

EN VENTA:
Todas las Farmacias y Droguerias.

DEPOSITO GENERAL en ARGENTINA
Drogueria y Farmacia Franco Inglesa
BUENOS AIRES

Laboratorio: **L. RICHELET** – SEDAN (Francia)

Oído, Nariz y Garganta
Dr. A. MARTINI, de los hospitales de Turín y Génova. Director del servicio de oído, nariz y garganta del Hospital Italiano. Consultas de 1 a 6 p. m., Alsina 1648. védio

Dr. CASTAÑO
Médico director del servicio de afecciones urinarias del Hospital San Roque. Curación radical de la Hipertrofia de la próstata — TUCUMAN 889.

DR. FLORO LAVALLE
Enfermedades internas. Especialmente. Estómago e intestinos. Ha trasladado su consultorio a la CALLE TUCUMAN 1065. U. T. 2564 Lib. En el consultorio gratuito de LA PRENSA, miércoles de 9 a 10 a. m.

UREOL Charles Chanteaud de PARIS

Remedio muy eficaz en las
Enfermedades de los Riñones y de la Vejiga
Blenorragia, Cistitis, Gota, Reumatismo.
DEPOSITO EN TODAS LAS BUENAS BOTICAS

RESFRIOS MAL CURADOS
Bronquitis crónica, fatiga, sangre débil. Tratamiento especial: Rayos X. Dr. Torrents, B. DE IRIGOYEN 247, de 2 a 5.

SECRETAS VIAS URINARIAS PIEL
Dr. R. CACERES, de los Hospitales Saint Louis y Cochin de PARIS. Curaciones rápidas y sin dolor abonos económicos.
914 - 1116
Corrientes 679. De 7 a m a 7 p m vid

DEBILIDAD NERVIOSA
Parálisis, marcos, falta de vitalidad, neurósigus Electricidad médica. Rayos X. — Dr. Torrens. B. de Irigoyen 247, de 2 a 5.

Dr. R. ENRIQUEZ Profesor de la Facultad Jefe del servicio del H. Alvarez, nariz, garganta y oídos Tratamiento de la sordera por conducción audit[illegible]. Talcahuano 727, 2 a 4

CORAZON, ESTOMAGO y PULMONES,
Dr. Diego DAvison Ex médico interno del Hosp Real de Edimburgo — Rayos X. Consultas de 1 a 4 p m. Se mudó a la calle Bartolomé Mitre 1417. vd3d

DIABETES Asma, Asariosis, reumatismo, nefritis crónicas, anemia Neurastenia. (Sin régimen)
Tratamiento propio, radical y rápido
Dr. Cav. F. F. GARZIA
Se remiten prospectos gratis, Lavalle 1675 v30

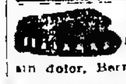

J. EDELBERG
Dentista-cirujano Dientes fijos sin paladar. Operaciones sin dolor, Bernardo de Irigoyen 908. vd3

SECRETAS Y URINARIAS
Curación científica, debilidad vital, estrecheces, vejiga y próstata Doctor Torti. Piedras 872. De 9 a 11, 3 a 5 y 7 a 8 v30

Quiere Vd. comprar barato
visite **LA IMPERIAL, Victoria 802**

N. 28. TAPADO en clamb[illegible] de lana negra, con pespuntes, botones, modelo [illegible], en saldo a pesos [illegible] modelo, a $ [illegible] 32.00

N. 15. TAILLEUR moderno, en sarga de [illegible] lana blanca, dibujos tennis, cuello de paño blanco y botones [illegible]. Precio de remate, a [illegible] $ 42.00

N. 25. VESTIDO en voile de hilo variedad de colores, plegado atrás y adelante, modelo combinado, a [illegible] $ 32.00

HOY VIERNES DIA DE SALDOS y RETAZOS
Liquidamos 200 Tapados de seda a $ 45 y 35

Dr. BARRIO
Médico jefe de sala del Hospital Muñiz. Pulmón (Tuberculosis), corazón, digestivas. Rayos X, San Juan 1841, de 2 a 5. v30

DOCTOR M. KUTYN
Dentista norteamericano
Se mudó AVENIDA DE MAYO 1411
ULTIMOS PROGRESOS
Horas: de 10 a 11 a. m. y de 2 a 5 p. m.

Dr. BAFICO Especialista en piel, secretas y génito urinarias. Enfermedades de señoras. Ex director del Sanatorio de señoras y médico de sala del Hosp. Rawson Tucumán 719, de 2 a 7.

Dr. CHABROUX Diplomado del Hosp de Paris (St. Louis, Urologie, etc.) Jefe del servicio de Piel, Secretas y Urinarias del Hosp. Alvear, B. MITRE 783. De 2 a 6.30 p. m. védio.

Dr. MATTA Diplomado en la clínica de vías urinarias. Facultad de Medicina de Paris, Jefe del servicio H. Militar, Riñón, Próstata, Vejiga, Uretra. LAVALLE 1312. De 2 a 4. v30

Dr. JOSE DE LUCA
Profesor especialista en garganta, nariz y oído; de 2 a 4. CANGALLO 1056 v30

Dr. Noceti
Enfermedades de los OJOS y ANTEOJOS
MAIPU 886, de 1 a 4 vd

(3)

C. DROUET DE CHARLIEU

EL PERRO DEL COLONO

IV

Aquella mañana el padre Lescuras, después de haberse preocupado de que sus animales no carecieran de nada durante su ausencia, se vistió con su mejor traje, se puso su ancho sombrero con hebilla de oro, y acompañado de sus hijos montó alegremente el camino de la fiesta.

Una hora después, el carricoche en que iba enganchado un fuerte percherón, manejado por un criado de la granja, llevaba a la dueña de casa y sus criadas.

La granja, todas cuyas puertas habían sido cerradas con el mayor cuidado quedó bajo la vigilancia de Bruno, que, muy orgulloso por su importancia, se paseaba gravemente por el patio, moviendo la cola, con el oído inquieto, ladrando al menor ruido, y pronto a lanzarse sobre el intruso que se atreviera a franquear la puerta del cercado.

Hacia las ocho y media de la noche, Zable abandonó a sus sobrinos, y tomó lentamente el camino hondo que sube del río, a la aldea de Saint Martin Le-Pin, donde estaba situada la granja de los Lescuras.

La pobre se detuvo al llegar a las primeras casas y observó con atención las sombras que la rodeaban.

El sendero trabajado por todas partes [illegible] no [illegible] monótonamente [illegible] como [illegible] en una armonía [illegible] a la voz de las ranas [illegible] chirrido [illegible]

La anciana se dirigió al frente labrada en sitios con el revés de su manga

—¡Vamos! ¡Vamos! ¡El momento! [illegible] Y [illegible] la [illegible] ción se [illegible] sobre [illegible] [illegible] [illegible]

Hoy Viernes

TIENDA SAN MARTIN 668 VICTORIA 676

Deseosos de conservar el prestigio y la popularidad de nuestro

DIA CLASICO

liquidaremos **HOY** además de los

RETAZOS Y SALDOS

infinidad de tejidos de VERANO y numerosos artículos y confecciones de moda.

MODAS

SOMBREROS adornados, a pesos 12.—, 6.90 y . . $ 2.90
FORMAS de paja y seda, desde. . . . . $ 4.80
FORMAS de paja, modernas, a pesos 3.90, 2.50 y. . $ 1.50
SOMBREROS para playa, a pesos 3.90, y de driln, desde. . . . . $ 6.80
CAPELINAS de paja de Italia, desde. . . . . $ 11.50
TULES y FANTASIAS, a PRECIOS de OCASION.

SEDERIAS

OCASION: Tussor Marrocaine de pura seda, colores de alta novedad. Doble ancho, a $ 5.90

EXCEPCIONAL: Rico foulard twill de pura seda, gran variedad de dibujos modernos. Ancho 110 centímetros. El metro a $ 3.50

FOULARD lavable en todas las sedas, en todos los colores. Doble ancho. El metro a . . . $ 3.90

FAILLE GROS de seda, en todos los colores modernos. Especial p. vestidos y blusas. Doble ancho. El metro a . . . $ 5.90

PIEL DE SEDA, calidad extra especial para vestidos y tapados, color de la última novedad. Doble ancho. El metro a. . . $ 6.90

CORTES de seda en foulard Marlan para seda, variedad de colores. El corte a . . $ 14.90

TAFETAS Lyonnet para seda, en todos modernos. Doble ancho. El metro a . . . $ 2.90

BONETERIA

CAMISETAS y CORPIOS en punto de hilo, adornados con puntilla y cintas. PRECIO DE HOY . . . . . $ 1.40

[illegible] . . . $ 1.80

MEDIAS de seda, color negros. El par a . . $ 1.25

TEJIDOS

VOILES de hilo, gran surtido de colores modernos. Doble ancho. El metro a . . . pesos 3.50 $ 0.85

VOILES [illegible] . . . $ 0.95

CREPE [illegible] . . . $ 0.95

CRUZ [illegible] . . . pesos $ 1.20

LANAS [illegible] . . . $ 2.60

TUSSORES y otros tejidos de lana y seda, bonitos colores. Doble ancho; el metro a . . . . . $ 3.50

LINETA, tejido de [illegible] de calidad, doble ancho. El metro a . . . $ 1.50

LINONES de puro hilo, rayas, en distintos tamaños, en calidad extra. Doble ancho. El metro a . . . pesos. . . . . $ 1.50

BRINES [illegible] ancho 120 centímetros; en 3 colores y negro. El metro a . . . $ 1.60

CONFECCIONES

VESTIDOS [illegible] de hilo modernísimos, a $ 38, 32, 16 y pesos. . . . . $ 25.00

TRAJES sastre [illegible] de hilo, estilos de gran [illegible] pesos . . . . . $ 45.00

TAPADOS [illegible] de seda [illegible] . . . $ 35.00

TAPADOS [illegible] todos forrados de seda. Especial . . . $ 25.00

RICOS TAPADOS de [illegible] y de tafetas de [illegible] pesos. . . . . $ 30.00

GRAN SALDO de [illegible] de corderoy [illegible] . . . $ 4.50

BLUSAS [illegible] clase negra, de pura seda . . . $ 9.50

MERCERIA

FESTONES y EMBUTIDOS bordados. La pieza [illegible] pesos . . . . . $ 0.95

CUELLITOS [illegible] . . . $ 0.95

PUNTILLAS [illegible] colores surtidos [illegible] pesos. . . . . $ 0.95

Gran surtido de CARETAS de tela fuerte, en [illegible] pesos a pesos. . . . . $ 1.90

Inmenso surtido de GALONES y PUNTILLAS de broderie blanco y negro. De seda y de mostacilla en colores, a pesos 2.50, 1.50 y. . . . . $ 0.75

Tienda "SAN MARTIN"

676 - VICTORIA - 676

HEMORROIDES
Tratamiento radical sin operación cruenta. Dr. E. G. Figueroa, Enfermedades intestinales, estómago y abdominales. SANTA FE 1273. De 4 a 6 p. m. perm.

Dr. DEGIOVANANGELO
Especialista en nariz, garganta y oído. Sordera, nuevo tratamiento. Viamonte 1848, de 1 a 5. Domingos de 9 a 11 a. m.

Profesor Dr. ROBERTSON LAVALLE
De la Facultad de Medicina. Director del Hospital Ramos Mejía (antiguo San Roque). Cirugía general. Reyes X. TUCUMAN 529. Consultas de 1 a 4 p. m.

Cassullo Hnos.

cirujanos dentistas
Especialistas en dentaduras de puente con dientes de nuestra invención, novísimo sistema propio de la casa, garantida la más sólida, hermosa y cómoda.
Enviamos folletos a quien lo solicite. Extracciones sin dolor. AVENIDA DE MAYO 1111, Buenos Aires.—ANDES 206, Montevideo. Esta casa no tiene representantes en ningún punto de la República.

LUTOS
CHALON japonés de 5 puntas, con cuello alto o formado estola, de crespón, en etamina de pura lana, con los bordes enteramente vainillados, a $ 23.50
A las clientas que lo soliciten, enviamos a recibir órdenes, empleadas competentes
The South American Stores
GATH & CHAVES Ltd.
ANEXO: Ada. de Mayo, Perú y Rivadavia

CREDITOS LIBERALES
LOS LUTOS
445 C. PELLEGRINI 445

AVISOS FUNEBRES

SEPELIOS

JUAN A. TABORELLI.—q. e. p. d.—Falleció el 28 de noviembre de 1917.—Sus hermanos Ana T. de Desceaux, Luis y Virginia T. de Paglia, sus hermanos Agustín Desceaux y José Paglia, sus tíos, sobrinos, primos y demás deudos invitan a sus relaciones a acompañar los restos del extinto al cementerio del Oeste hoy viernes 30 a las 4 p. m. Unica invitación. El duelo se despedirá por tarjeta. Sala mortuoria, Medrano 1053, depto. 7. Nota: Carruajes en la casa Vertimi, Córdoba 3870.

ANTONIO TRABUCCO.—q. e. p. d.—Falleció en Adrogué el 28 de noviembre de 1917.—Sus hijos Ana T. de Ferrando, Antonio, Elvira T. de Morandini, María, Celina T. de Pirano, Edelmiro, Ernesto, Atilio, Eduardo, Felicitas e Ida, sus hijos políticos Blas Ferrando, María Luisa R. de Trabucco, Aquiles Morandini, Santiago M. Pirano (ausente), Delia C. de Trabucco, Angela R. de Trabucco y Elvira G. de Trabucco, sus hermanos, nietos, sobrinos y demás deudos invitan a sus relaciones a acompañar los restos del extinto al cementerio del Norte hoy 30 a las 3.45 a. m. previa misa que se oficiará en la iglesia del Pilar a las 10.30 a. m. Unica invitación. El duelo se despedirá en la estación Caseros. Casa mortuoria Dorrego 427 (Adrogué). La comitiva fúnebre partirá de la estación Constitución a la hora indicada. Se ruega no enviar coronas. Nota: Servicio de la empresa Volpi.

MAGDALENA ROSSI DE DE PAOLI.—q. e. p. d.—Falleció el 29 de noviembre de 1917.—Sus hijos Juana, Elisa, Rafael y Lucio, su señora madre Carolina L. de Costa y demás deudos invitan a acompañar los restos de la extinta al cementerio del Oeste hoy 30 a las 3 p. m. Unica invitación. El duelo se despedirá por tarjeta. Casa mortuoria, Méndez de Andes 860. Se ruega no enviar coronas. Nota: Servicio de la empresa Volpi.

AURORA CATALINA OTERO DE ARCE—q. e. p. d.—Falleció el 29 de noviembre de 1917.—Su esposo Enrique Arce; sus hijos Enriqueta, Alberto y María; su señora madre Aurora C. de Otero; sus hermanos, primos y demás deudos invitan a sus relaciones a acompañar los restos de la extinta al cementerio del Oeste, hoy viernes 30 a las 4 p. m. El duelo se despedirá por tarjeta. Casa mortuoria, Juramento 1053, depto. 7. Nota: Carruajes en la casa Vertimi, Córdoba 3870.

BARTOLOMÉ GARBARINO.—q. e. p. d.—Falleció el 29 de noviembre de 1917.—Sus hijos Carlos, Rosa G. de Peratta, Luisa G. de Dagnino, Domingo, Pedro, Isabel G. de Bolagno, Josefa G. de Fontana y Alberto; sus hijos políticos, Julián Peratta, Alberto Dagnino, Alberto Ballagna, José Fontana y María Demichelli, sus nietos y demás deudos invitan a sus relaciones a acompañar los restos del extinto al cementerio del Oeste, hoy viernes 30 a las 9 a. m. El duelo se despedirá por tarjeta. Casa mortuoria, Santa Fe 2644.—Carruajes en la casa de Iribarne (hijos de Juan Iribarne,) Callao 616 y Andes 1230.

JUANA BALLARINI.—q. e. p. d.—Falleció el 29 de noviembre de 1917, confortada con los auxilios de la santa religión.—Su esposa madre Luisa Rocca de Ballarini, sus hermanos José Josefa, Domingo, Angel y Carlos (ausente), sus hermanas políticas, sobrinos y demás deudos invitan a sus relaciones a acompañar los restos de la extinta al cementerio del Oeste, hoy viernes 30, a las 9 a. m. El duelo se despedirá por tarjeta. Se ruega no enviar coronas. Casa mortuoria, Perdriel 1667 (Barracas).—Nota: Carruajes en la empresa Francisco Cánepa, Azara 338 al 42 y sucursal avenida Montes de Oca 1879 al 81.

FRANCISCO TROIANO.—q. e. p. d.—Falleció el 29 de noviembre de 1917.—Su esposa Clorinda De Angelis de Troiano; sus padres Antonio Troiano y Rosa P. de Troiano; sus hermanos Nicolás (ausente), Juan, Víctor, José, Antonio y Luis, tíos y demás deudos invitan a sus relaciones a acompañar los restos del extinto al cementerio del Oeste, hoy viernes 30, a las 4 30 p. m. Casa mortuoria, Combatientes de la Unión 2784.—Carruajes casa Lázaro Costa, Callao y Santa Fe y Rioja 280.

VICTORIA C. WARD.—q. e. p. d.—La familia de la extinta comunica a sus relaciones su fallecimiento acaecido en Chascomús, a la edad de 19 años el día 27 de noviembre de 1917.

SAVERIO LOTITTO.—q. e. p. d.—Falleció el 29 de noviembre de 1917.—Sus hijos Vicente y Raquela; sus hermanos Miguel, María y Nicolás Lotitto (ausente); sobrinos y demás deudos invitan a sus relaciones a acompañar los restos del extinto al cementerio del Oeste, hoy viernes 30, a las 10 a. m. Casa mortuoria, Montesquieu 72.—Carruajes casa Lázaro Costa, Callao y Santa Fe y Rioja 280.

MIGUEL LACROIX.—q. e. p. d.—Falleció el 29 de noviembre de 1917.—Su esposa Sofía B. de Lacroix, sus hijos Luisa T. de Sude, Adolfo y Felisa; su hija política Carmen Vidal de Lacroix; sus nietos y demás deudos invitan a sus relaciones a acompañar los restos del extinto al cementerio del Oeste, hoy viernes 30, a las 9 a. m. El duelo se despedirá por tarjeta. Unica invitación. Casa mortuoria, Agrelo 3094.—Nota: Carruajes en la empresa González y Hno., Belgrano 2970 y Carlos Calvo 4185.

ALCIDES DE CASARBON.—q. e. p. d.—Falleció el 29 de noviembre de 1917, confortado con los auxilios de la santa religión.—Su esposa Escolástica Saint Laurent de Casarbon, sus hijos Alberto A., Lucía de C. de Jolly y Gabriel; sus hijos políticos Magdalena Lernoud de Casarbon y Gustavo Jolly; sus nietos, hermanas y hermano (sucesitos), hermanos políticos, sobrinos y demás deudos invitan a sus relaciones a acompañar los restos del extinto al cementerio del Oeste, hoy viernes 30 de noviembre, a las 10 30 a. m. En la iglesia de Nuestra Señora del Pilar se oficiará una misa de cuerpo presente, a las 11 a. m. Se ruega no enviar coronas. El duelo se despedirá por tarjeta. Casa mortuoria, Lavalle 1772.—Carruajes en la casa Iribarne (hijos de Juan Iribarne), Callao 616 y Andes 1230.

ELISA NOUGUES DE MENGELLE—q. e. p. d.—Falleció el 29 de noviembre de 1917, confortada con los auxilios de la santa religión.—Su esposo Domingo Mengelle (ausente), su hija Carmen Alvarado, su hijo político Ricardo Cadila, sus hermanas Josefina (presente), Adriana y Matilde (ausentes), sus nietos Elías, María Horacio, Carlos Alberto y César, su hermano político María Alfredo Nougués Camelo, sus sobrinos y demás deudos invitan a sus relaciones a acompañar los restos de la extinta al cementerio del Norte, mañana sábado 1.º de diciembre, a las 9 30 a. m previa misa de cuerpo presente, que se oficiará en la iglesia de Nuestra Señora del Pilar a las 10 a. m. Se ruega no enviar coronas El duelo se despedirá por tarjeta. Casa mortuoria, Santa Fe 2644.—Carruajes en la casa de Iribarne (hijos de Juan Iribarne,) Callao 616 y Andes 1230.

ELISA ROUGUES DE MENGELLE—q. e. p. d.—Falleció el 29 de noviembre de 1917, confortada con los auxilios de la santa religión.—Su esposo Domingo Mengelle (ausente), su hija Carmen Alvarado, su hijo político Ricardo Cadila, sus hermanas Josefina (presente), Adriana y Matilde (ausentes), sus nietos Elías, María Horacio, Carlos Alberto y César, su hermano político María Alfredo Nougués Camelo, sus sobrinos y demás deudos invitan a sus relaciones a acompañar los restos de la extinta al cementerio del Norte, hoy 30 a las 3.45 a. m. previa misa que se oficiará en la iglesia del Pilar a las 10.30 a. m. Unica invitación. El duelo se despedirá en la estación Caseros. Casa mortuoria Dorrego 427 (Adrogué). La comitiva fúnebre partirá de la estación Constitución a la hora indicada. Se ruega no enviar coronas. Nota: Servicio de la empresa Volpi.

AURORA CATALINA OTERO DE ARCE—q. e. p. d.—Falleció el 29 de noviembre de 1917.—Su esposo Enrique Arce; sus hijos Enriqueta, Alberto y María; su señora madre Aurora C. de Otero; sus hermanos, primos y demás deudos invitan a sus relaciones a acompañar los restos del extinto al cementerio del Oeste, hoy viernes 30 a las 4 p. m. Unica invitación. El duelo se despedirá por tarjeta. Casa mortuoria, Juramento 1053, depto. 7. Nota: Carruajes en la casa Vertimi, Córdoba 3870.

BARTOLOMÉ GARBARINO.—q. e. p. d.—Falleció el 29 de noviembre de 1917.—Sus hijos Carlos, Rosa G. de Peratta, Luisa G. de Dagnino, Domingo, Pedro, Isabel G. de Bolagno, Josefa G. de Fontana y Alberto; sus hijos políticos, Julián Peratta, Alberto Dagnino, Alberto Ballagna, José Fontana y María Demichelli, sus nietos y demás deudos invitan a sus relaciones a acompañar los restos del extinto al cementerio del Oeste, hoy viernes 30, a las 9 a. m. El duelo se despedirá por tarjeta. Casa mortuoria, Santa Fe 2644.—Carruajes en la casa de Iribarne (hijos de Juan Iribarne,) Callao 616 y Andes 1230.

JUANA BALLARINI.—q. e. p. d.—Falleció el 29 de noviembre de 1917, confortada con los auxilios de la santa religión.—Su esposo madre Luisa Rocca de Ballarini, sus hermanos José Josefa, Domingo, Angel y Carlos (ausente), sus hermanas políticas, sobrinos y demás deudos invitan a sus relaciones a acompañar los restos de la extinta al cementerio del Oeste, hoy viernes 30, a las 9 a. m. El duelo se despedirá por tarjeta. Se ruega no enviar coronas. Casa mortuoria, Perdriel 1667 (Barracas).—Nota: Carruajes en la empresa Francisco Cánepa, Azara 338 al 42 y sucursal avenida Montes de Oca 1879 al 81.

FRANCISCO TROIANO.—q. e. p. d.—Falleció el 29 de noviembre de 1917.—Su esposa Clorinda De Angelis de Troiano; sus padres Antonio Troiano y Rosa P. de Troiano; sus hermanos Nicolás (ausente), Juan, Víctor, José, Antonio y Luis, tíos y demás deudos invitan a sus relaciones a acompañar los restos del extinto al cementerio del Oeste, hoy viernes 30, a las 4 30 p. m. Casa mortuoria, Combatientes de la Unión 2784.—Carruajes casa Lázaro Costa, Callao y Santa Fe y Rioja 280.

VICTORIA C. WARD.—q. e. p. d.—La familia de la extinta comunica a sus relaciones su fallecimiento acaecido en Chascomús, a la edad de 19 años el día 27 de noviembre de 1917.

MISAS Y FUNERALES

DEMOFILA R. DE MARTIN.—q. e. p. d.—Falleció el 30 de noviembre de 1916.—La familia invita a sus relaciones al funeral que por el descanso de su alma se oficiará hoy viernes 30 de noviembre, en la iglesia de Nuestra Señora de la Candelaria (Vélez Sarsfield). v30

PAULA CABRERA DE RIVA q. e. p. d.—Falleció en la paz del Señor el 1 o de diciembre de 1914.—La familia invita a sus relaciones a las misas que por el eterno descanso de su alma se celebrarán en la iglesia parroquial de Belgrano mañana sábado 1 o de diciembre a las 10 a. m. vld.

FLORA LOZA DE SAENZ.—q. e. p. d.—Falleció el 7 de octubre de 1917.—BENJAMIN SAENZ.—q. e. p. d.—Falleció el 16 de noviembre de 1907.—Por el eterno descanso de sus almas se dirán misas mañana sábado 1 o de diciembre a las 10 30 a. m. en la iglesia de Nuestra Señora del Carmen v30

MARIA E. DE IRATZABAL.—q. e. p. d.—Falleció el 30 de octubre de 1917.—Su esposo Miguel Tomás Iratzábal, sus hijos Raymundo y María Luisa, sus hermanos políticos, sobrinos, primos y demás deudos invitan a sus relaciones al funeral que por el eterno descanso de su alma se dirá mañana 1.º de diciembre en la iglesia de la Inmaculada Concepción a las 10.30 a. m. Favor que agradecerán. Unica invitación. El duelo se despedirá por tarjeta. v30

NELIDA DEL CARMEN SOMOZA VIVOT—q. e. p. d.—Falleció el 29 de noviembre de 1917.—Sus padres Víctor Somoza Gómez y Delia V. de Somoza, su hermanito Víctor Ramón; sus abuelos Carlos Gómez de Somoza (ausente), Silvano Vivot y Manuela T. de Vivot; sus tíos, primos y demás deudos invitan a sus relaciones a acompañar los restos de la extinta al cementerio del Oeste, hoy viernes 30, a las 9 a. m. El duelo se despedirá por tarjeta. Casa mortuoria, Salta 1996.—Nota: Carruajes en la casa Mitre.

CATALINA PIAGGIO DE CARATINI—q. e. p. d.—Falleció el 29 de noviembre de 1917, confortada con los auxilios de la santa religión.—Sus hijos Segundo (ausente), Antonia C. de Parodi, Juan O., Clara y María L. de Terragna (ausente); sus hijos políticos, primos, sobrinos y demás deudos invitan a sus relaciones a acompañar los restos de la extinta al cementerio del Oeste, hoy viernes 30, a las 4 p. m. Se ruega no enviar coronas. El duelo se despedirá por tarjeta. Casa mortuoria, Pedriel 1667 (Barracas).—Nota: Carruajes en la empresa Francisco Cánepa, Azara 338 al 42 y sucursal avenida Montes de Oca 1879 al 81.

ALFREDO LISLE.—q. e. p. d.—Falleció el 1 o de diciembre de 1916, confortado con los auxilios de la santa religión.—Su esposa Juana C. de Lisle, sus hijos Alejandrina L. de Vernay, Enriqueta, Javier, Eugenio, Julieta, Carlos, Alicia, y Babeth, su hijo político Juan Vernay, su nietita Elena Vernay, su señora madre política, hermanos, hermanos políticos, sobrinos y demás deudos invitan a sus relaciones al funeral que en sufragio de su alma se oficiará en la iglesia de San Bernardo, mañana sábado 1.º de diciembre a las 10 a. m. Favor que se agradecerá. El duelo se despedirá por tarjeta. vld.

FELIX ESPARZA.—q. e. p. d.—Falleció el 29 de noviembre de 1917.—Su señora esposa Encarnación Chacón de Esparza, sus hijos Félix, Ana y América Esparza, su hijo político Alberto Ellard, nietos y demás deudos invitan a sus relaciones a acompañar los restos del extinto al cementerio del Oeste, hoy viernes 30, a las 9 a. m. El duelo se despedirá por tarjeta. Unica invitación. Casa mortuoria, Agrelo 3094.—Nota: Carruajes en la empresa González y Hno., Belgrano 2970 y Carlos Calvo 4185.

DOMINGA CANTU DE SERRA.—q. e. p. d.—Falleció el 1 o de diciembre de 1915.—Su esposo Francisco Serra, sus hijas y demás deudos invitan a sus relaciones a las misas que en sufragio de su alma se oficiarán mañana 1 o de diciembre, a las 10 a. m. en la capilla de Nuestra Señora del Rosario (Santa Dominga). v11

ARAMINTA VIDELAS.—e. p. d.—Falleció el 1.º de noviembre de 1917.—Sus padres, hermanos y demás deudos invitan a sus relaciones que por el eterno descanso de su alma se oficiará mañana sábado 1.º de diciembre a las 9 a. m. en la capilla de Villa Bosch. Favor que agradecerán. El duelo se despedirá por tarjeta.

SECCION REMATES

Bravo Barros y Cía.

LA ULTIMA VENTA

Petit hotel Lamar 3256, de 8.32 por 13.50 m/s., 112.10 m. c. Realizado en $ 14.000. Comprador, señor Luis F. de Oliveira César.

BRAVO BARROS y Cía.

AVISOS NUEVOS

HOY — ALSINA Y LIMA.—Judicial. Con cédulas. En gran esquina frentes al Sur y al Oeste con edificio de planta baja y dos pisos altos, construidos por dos amplios locales [illegible] y 8 departamentos y 8 chicos de familia. En renta actualmente en $ 1.600 mensuales. Base $ [illegible] cual suma que reconoce en hipoteca en cédulas argentinas. HOY, a las 3 p. m., en nuestro hall 351 San Martín 361.—BRAVO BARROS y Cía. 3p

HOY — B. DE IRIGOYEN Y.—Venezuela. La esquina frentes al Norte y Este con 106 varas cuadradas. Por su ubicación y dimensiones es lo mejor que se ofrece en la actualidad para una gran construcción y dimensiones es lo mejor que se ofrece en la actualidad para una gran construcción de renta. Produce $ [illegible] anuales. Venta judicial. Base $ [illegible]. HOY, a las 3 p. m., en nuestro hall 351 San Martín 361.—BRAVO BARROS y Cía. 3p

HOY — ALSINA 1117, MUY central. Doble [illegible] Diguez. Edificio de material y [illegible] Base, $ 23.333.33. HOY, a las 3 p. m., en nuestro hall 351 San Martín 361.—BRAVO BARROS y Cía. 3p

HOY — CEVALLOS 633.—Casa al Este. Entre México y [illegible] pesos. Con edificio antiguo A 6 habitaciones. Entre Ríos. Venta judicial. Base pesos 11.000. HOY, a las 3 p. m., en nuestro hall 351 San Martín 361.—BRAVO BARROS y Cía. 3p

*HOY — EN ALMAGRO PA-*ra habitar San Carlos 2 [illegible] Rueda y Colombres. Muy [illegible] Vista cuadra de avenida Rivadavia [illegible] de la estación del subterráneo [illegible]. HOY a las 3 p. m. en nuestro hall 351 San Martín 361.—BRAVO BARROS y Cía. 3p

*AL OESTE — CASA CHA-*ra 3.80 entre Jorge Newbery y Maure. A cuadras de la avenida Federico Lacroze y una y media de Gelly. Base $ 12.000. Es imposible dejar de abonarse al contado.

EL LUNES 4 de diciembre, a las 3, en la misma propiedad, Terreno 21x55 por 9x17 en un costado, 22x91 en otro y 9x11 en un contrafrente. Ad corpus. Edificio sano, dos habitaciones, cuarto de baño, cocina, 2 piezas de servicio y patios de ladrillos. Título perfecto. Informes 351 San Martín 361. BRAVO BARROS y Cía. n25

CASA MODERNA — ALTA renta En Flores, central, Provincias Unidas 707 y 709, entre Chimango y Lautaro. Casa para familia y tres departamentos. Hinojo, pesos 17.000, de cuya suma se deduce A una hipoteca de $ 8.500 oro sellado que vence el 1 de junio de 1934 y de la cual se cancelan $ 500.44 m/n. Produce $ 2.610 a ajustar.

EL DOMINGO 2 de diciembre a las 3 p. m. en la misma propiedad. Terreno 11x54 por 45x19. Ad corpus. Edificio: Casa con cuatro habitaciones, vestíbulo, cocina, baño y pieza de servicio. Tres departamentos de dos piezas, baño y cocina y uno con una habitación menos. Títulos perfectos. Informes 351 San Martín 361.—BRAVO BARROS y Cía. n25

*EN ALMAGRO — PARA HA-*bitar, San Carlos 3759 entre Boedo y Colombres. Con [illegible] cuadra de Rivadavia y a dos de la estación del subterráneo Base, 19.000 $. Casa casi en manzana. EL VIERNES 30 de noviembre a las 3 p. m. en nuestro hall, 351 San Martín 361. Terreno: 10 varas por 53. Ad corpus. Edificio: Frente inglés con piedra sapo, comedor, 4 habitaciones, 2 cuartos de baño, cocina con [illegible] y tres pequeñas piezas de hadera. Año de 10 a 12 m. Títulos perfectos. Informes 351 San Martín 361.—BRAVO BARROS y Cía. n23

CASA EN BELGRANO — 4 plazas. Al lado de la avenida Cabildo. Agua corriente y [illegible] Base $ 12.000. Al contado o [illegible] años de plazo.

EL DOMINGO 2 de diciembre a las 3 p. m. en la misma propiedad. Terreno: 11x53 por 22x45 en un costado y 22x03 en otro. Ad-corpus. Edificio: Comedor, 3 habitaciones, vestíbulo, cuarto de baño, cocina, 2 piezas de servicio. Títulos perfectos. Informes, 351 San Martín 361.—BRAVO BARROS y Cía. n25

*CASA EN PALERMO.—Fren-*te a estación de F. C. Pacífico -Godoy Cruz 2761 entre Guatemala y Paraguay. Para habitar. Moderna. A dos cuadras de Avda. Santa Fe. Base $ 16.000.

EL DOMINGO 2 de diciembre a las 4, en la misma propiedad. Terreno: 10 varas por 36. Ad corpus. Edificio: Casa de material y jardín al frente, comedor, tres habitaciones, cocina, galería y patio. Estos datos por ante el escribano que designe el comprador. Informes 351 San Martín 361. BRAVO BARROS y Cía. n 25

*CASA EN BANFIELD, CEN-*tral Aldana 132, entre Cochabamba y Pellegrini. Con todo confort. A pocos metros de las avenidas Pueyrredón y San Martín, con [illegible] a la avenida A, entre las avenidas Díaz Vélez y Federico Lacroze. Base $ 6.000. Al contado o [illegible] años de plazo.

EL DOMINGO 2 de diciembre a las 4 de la tarde, en la misma propiedad. TERRENO—10x45 por 47x0. Ad corpus.

EDIFICIO—Sala, 2 habitaciones, cocina con economía, corredor y patio. Baldosas, tipón, galvanizado y aguas corrientes instaladas. Título perfecto. Informes, 351 San Martín 361—BRAVO BARROS y Cía. n25

CASA MODERNA — ALTA renta En Flores, central, Provincias Unidas 707 y 709, entre Chimango y Lautaro. Casa para familia y tres departamentos. Hinojo, pesos 17.000, de cuya suma se deduce A una hipoteca de $ 8.500 oro sellado que vence el 1 de junio de 1934 y de la cual se cancelan $ 500.44 m/n. Produce $ 2.610 a ajustar.

EL DOMINGO 2 de diciembre a las 3 p. m. en la misma propiedad. Terreno 11x54 por 45x19. Ad corpus. Edificio: Tres habitaciones, cuarto de baño, cocina, vestíbulo, galería y plaza de servicio. Título perfecto. Informes 351 San Martín 361.—BRAVO BARROS y Cía. n25

*EN ALMAGRO — PARA HA-*bitar, San Carlos 3759 entre Boedo y Colombres. En Media Cuadra de Rivadavia y a dos de la estación del subterráneo Base, 19.000 $. Casa casi en manzana. EL VIERNES 30 de noviembre a las 3 p. m. en nuestro hall, 351 San Martín 361. Terreno: 10 varas por 53. Ad corpus. Edificio: Frente inglés con piedra sapo, comedor, 4 habitaciones, 2 cuartos de baño, cocina con [illegible] y tres pequeñas piezas de hadera. Año de 10 a 12 m. Títulos perfectos. Informes 351 San Martín 361.—BRAVO BARROS y Cía. n23

HOY — ALSINA 1117, MUY central. Doble Santa Fe [illegible] Diguez. Edificio de material y [illegible] Base, $ 23.333.33. HOY, a las 3 p. m., en nuestro hall, 351 San Martín 361—BRAVO BARROS y Cía. 3p

HOY — CEVALLOS 633.—Casa al Este. Entre México y [illegible] pesos. Con edificio antiguo A 6 habitaciones. Entre Ríos. Venta judicial. Base pesos 11.000. HOY, a las 3 p. m., en nuestro hall 351 San Martín 361.—BRAVO BARROS y Cía. 3p

*HOY — EN ALMAGRO PA-*ra habitar San Carlos 2 [illegible] Rueda y Colombres. Muy [illegible] Vista cuadra de avenida Rivadavia [illegible] de la estación del subterráneo [illegible]. HOY a las 3 p. m. en nuestro hall, 351 San Martín 361.—BRAVO BARROS y Cía. 3p

CASAS

CHACABUCO 853.—Judicial. Entre Independencia y Estados Unidos. Una buena propiedad de renta inmediata con cuatro departamentos. Juez doctor [illegible] Koppenbach, secretaría doctor [illegible] Departamentaría de don Jorge Gallet Marshall. Produce $ [illegible] esto es pesos 4.020 al año. Base $ [illegible]. Podrá constituirse una [illegible] por la mitad del importe de la venta, suma que podrá exceder de $ [illegible] a dos años de plazo con opción a dos años más, al 8 o/o de interés por trimestres adelantados y en las demás condiciones que el prestamista establece para sus operaciones.

EL VIERNES 7 de diciembre, a las 3 de la tarde, en nuestra casa, 351 San Martín 361.

TERRENO—6m82 por 60m62 (8 varas por 70). Superficie, 419 40 m. c. (357.35 c. c.)

EDIFICIO—(Cuatro departamentos, dos con cuatro piezas, cuarto de baño, cocina y pieza de servicio y dos con tres piezas cocina, baño y pieza de servicio.

CONSTRUCCION—Muy buena. Frente imitación piedra, escalera de mármol y hierro, pisos de yeso, pisos de pino tea y mosaico, carpintería de cedro y instalación de luz eléctrica. El que hace uso de los plazos ofrecidos debe edificar, por ante el escribano que designe el prestamista y con a cuenta de precio. Comisión, 2 o/o. Informes 351 San Martín 361. BRAVO BARROS y Cía. n22

CASA EN MAR DEL PLATA —La Marsonete, Necochea esquina 25 de Septiembre, con jardines, 4 piezas, baños de mar y otras personas. Chalets. Base $ 1.200, incluso los muebles existentes.

EL MIERCOLES 5 de diciembre a las 3 p. m. en nuestra casa 351 San Martín 361 Terreno 14 varas a Norte con por 68 varas a 25 de Septiembre. Ad corpus. Edificio: Tres casas con cuatro piezas cada una, con servicios sanitarios, [illegible] y fábrica de [illegible] cal. Títulos perfectos. Informes 351 San Martín 361.—BRAVO BARROS y Cía. n25

*CASA QUINTA en TEMPER-*ley —"Villa Rita". Con frente a la [illegible] y a dos calles sin nombre A cinco cuadras de la estación Marmol y a 12 del SE de Temperley. 12.780 varas de terreno, [illegible] con [illegible] y [illegible]. Base $ [illegible] Facilidad para la mitad a un año de plazo, con garantía hipotecaria y 6 o/o de interés por semestres anticipados. Con [illegible] el 30.000.

EL MIERCOLES 5 de diciembre a las 3 p. m. en nuestro hall 351 San Martín 361 Terreno 170x82 por 7444. Superficie, 12.730.36 varas cuadradas. Edificio: Seis habitaciones, vestíbulo, [illegible], comedor, cuatro habitaciones, despensa, cuarto de baño y galería con columnas de [illegible]. En cuerpo separado tres piezas para servicio, otra cocina, otra con depósito [illegible] de carbón, otra cocina de [illegible] con [illegible] Jardín [illegible] palmeras y de sombra de [illegible] palmas, dos tanques e instalación de agua corriente. Desocupada. Puede verse. Títulos perfectos. Informes 351 San Martín 361 —BRAVO BARROS y Cía. n28

CARLOS CALVO 631 Y 633.—Judicial. Dos casas bien [illegible] Entre Perú y Chacabuco. Pueden producir buena renta. Juez doctor Pedro V. Meléndez, secretario doctor Horacio Marco. Testamentaría de doña María Teresa Morganti de Ortelli. Base $ 15.000 cada casa.

EL DOMINGO 9 de diciembre a las 4 p. m. en las mismas propiedades. Terreno 7m36 por 28m20 (8x60 por 30x25) cada casa. Ad corpus. Edificio: La distribución es igual en ambas casas y consta de sala, comedor, tres habitaciones, baño, cocina con económico y patio de mosaico. Pueden verse de 2 a 4 8 o/o a cuenta de precio. Comisión 2 o/o. Informes, 351 San Martín 361.—BRAVO BARROS y Cía. n 24

*ALSINA Y LIMA — JUDI-*cial. Con cédulas. La gran esquina frentes a Sur y al Oeste Con edificio de planta baja y dos pisos altos, constituido por dos amplios locales para negocio y cuatro casas de familia. Construcción moderna. La renta la calculamos en 1.500 $ mensuales, esto es, 18.000 $ al año Juez doctor Matías Mackinlay Zapiola, secretario doctor Leocadio Paz. Testamentaría de doña Elina Videla Dorna de Peralta Alvear. Base, 160.000 $, suma que reconoce en hipoteca en cédulas argentinas, con la que deberá contentarse a estilo de plaza.

EL VIERNES 30 de noviembre a las 3 de la tarde en nuestro hall, 351 San Martín 361. Terreno de 15m07 (17x60 m/s.) Edificio número 1080 a 1090 por 28m15 (32x60) a Lima números 178 a 196. Edificio:

PLANTA BAJA - Dos locales para negocio con gran sótano, seis piezas pequeñas, dos cocinas. Desocupados.

PRIMER PISO ALTO—Dos casas, cada una con seis habitaciones, cocina, cuarto de baño, vestíbulo y dos piezas de servicio.

SEGUNDO PISO ALTO- Dos casas con igual distribución que las anteriores. Construcción, frente imitación piedra, cortinas y aldabas metálicas, tirantería de hierro, cielos rasos de yeso, pisos de tea y entrepisos de fonolita y cedro y luz eléctrica a pedido. Se entregan a cuenta de precio. Comisión, 2 o/o. Informes, 351 San Martín 361.—BRAVO BARROS y Cía. n21

BERNARDO DE IRIGOYEN y Venezuela. La esquina frentes al Norte y Este con 106 varas cuadradas. Por su ubicación y dimensiones es lo mejor que se ofrece en la actualidad para una gran construcción de renta. Allí se obtendrá en toda época el más alto interés que pueda exigirse. El edificio existente produce pesos 1.200 mensuales, esto es, $ 14.400 m/n. año, con contrato. Juez doctor Matías Mackinlay Zapiola, secretario doctor Leocadio Paz. Testamentaría de doña Elina Videla Dorna de Peralta Alvear. Base, pesos $0.000.

EL VIERNES 30 de noviembre, a las 3 p. m., en nuestro hall, 351 San Martín 361. Terreno: 14m72 (17 varas) a Bernardo de Irigoyen por 39m18 (45x60) a Venezuela números 1062 a 1090. Edificio: Un gran local para negocio que ocupa casi toda la superficie, tres habitaciones, cocina y una pieza en altos. 8 o/o a cuenta de precio. Comisión, 2 o/o Informes, 351 San Martín 361 -BRAVO BARROS y Cía. n21

DE RENTA — CEVALLOS 1672 a 1074. Entre Brasil y Garay. Casa con gran canallería al fondo. Produce pesos 2.400 al año libre de impuestos. Por división de condominio. Base $ 25.000. Mitad al contado y mitad a un año, con garantía hipotecaria y 8 o/o de interés por semestres anticipados.

EL DOMINGO 2 de diciembre a las 2 p. m., en la misma propiedad. Terreno: 20 varas por 31x61. Ad-corpus. Edificio: Con frente

Peralta Martínez y Serna

CASAS

CASA QUINTA EN MARTI-

nez F. C. C. A. Por orden del Banco de la Provincia de Buenos Aires, acreedor hipotecario. Responde al p. Estanislao N. Fe 1675. Desde 10 cuadras a E. de la estación y 1 de la Av. Centenario (ex Gral. Pacheco esquina San Lorenzo, de frentes al NE y SE. Base, $ 11.700. Pudiendo continuar el comprador con la hipoteca, reducida a $ 4.400 pagadera en las fechas establecidas en el contrato. Pequeñas cuotas semestrales de $ 830 más interés de 8 o/o anual.

EL DOMINGO 2 de diciembre a las 3 en la misma propiedad. Terreno de 20 m. 12 de frente al NE por 50 de fondo. Casa de 8 habitaciones, 4 de ellas con sótano, 4 habitaciones de azotea, baño, cocina y w. c. calefón y galería. Calle de tierra. Excelentes condiciones. De contado o con reducida base hipotecaria. Informes en el remate y C. y alrededores. Para ir en auto: salir por la 2 y 2 o/o de comisión. Más datos en la casa, 350 San Martín 357. Banco de la Provincia.

JUDICIAL EN CARLOS

Casares Casa [illegible]
cuadras de la estación, en terreno de
Base $ 1.500 [illegible]
Klappenbach, en [illegible]
EL VIERNES 30 de noviembre a las 3
nuestra comisión [illegible]
30 metros [illegible]
base $ 10.000 [illegible]
Base $ 1.500 [illegible]
Base $ 1.000 [illegible]
Base $ 1.000 [illegible]
Base $ 1.000

PRÓXIMOS REMATES Y FERIAS DE GANADOS

ALCHOURRON Hnos.

2.500 *VACUNOS, 350 LANARES*, en Tandil, F. C. S. Remate feria de haciendas, en el local del señor Brivio.

EL SABADO 1o de diciembre de 1917 a las 12 m. Detalle: 320 novillos 2 1|2 y 3 años, tipo frigorífico, carne gorda y gordos; 600 novillos 2 1|2 y 3 años, tipo frigorífico; 740 novillos 2 años, tipo frigorífico; 460 novillos 1 1|2 y 2 años, tipo frigorífico. 350 vacas mestizas, gordas; 100 vacas mestizas, tamberas, una marca, con 100 terneros, buen estado; 60 vacas tamberas, incluso 30 terneros; 40 vacas mestizas, incluso 20 terneros; 350 capones y ovejas gordas y carne gorda. Por pedidos de local y datos al señor Juan B. Vannoni, calle G. Pintos 822, Tandil o a nuestra casa Reconquista 432, Buenos Aires.—Alchourrón Hnos. v30

HACIENDAS EN JEPPENER, F. C. S. 500 vacunos. Remate feria en el local de costumbre.

EL LUNES 3 de diciembre de 1917 a las 12 m. Detalle: 110 novillos 2 y 2 1|2 años, tipo frigorífico; 175 novillos 1 1|2 y 2 años, tipo frigorífico; 60 vacas mestizas gordas y carne gorda; 100 vacas mestizas, incluso terneros, habiendo lecheras con sus chicas; 66 vaquillonas 1 1|2 y 2 años, mestizas, buen estado; 10 yeguarizos al corte buen estado. El tren sale de Constitución a las 7.20 de la mañana, regresando en la tarde. Comisión a cada parte. 2 o|o en haciendas generales y 3 o|o en yeguarizos y reproductores. Datos y pedidos de local a los señores Castro y Antúnez o a nuestra casa, Reconquista 432, Buenos Aires.—Alchourrón Hnos. n27

CAMPO EN TANDIL — 1.339 hectáreas especial campo, estancia chiche, sobre el pintoresco arroyo Chapaleufú. Campo conocido por La Luisa, a 7 leguas de Tandil y 5 de la estación De la Canal, dividido en 9 potreros, con buenos alambrados, muy buena casa de estancia y otras poblaciones, con grandes comodidades. Venta por orden y cuenta de su dueño, la que se efectuará con 4 lotes con opción, según forma que se especificará en el acto del remate. Base pesos 190 la hectárea al contado.

EL DOMINGO 9 de diciembre de 1917 a las 3 de la tarde, en el Hotel Marítorena, en Tandil, F. C. S. Superficie y referencias de cada lote.

LOTE número 1, de 335 hectáreas, en dos potreros, siendo de la propiedad los alambrados interiores y la población existente.

LOTE número 2, de 335 hectáreas, con una población de barro, techo de hierro galvanizado.

LOTE número 3, la estancia, de 335 hectáreas. En este lote se halla la población de estancia con 4 frentes, 8 piezas, cocina, cuarto de baño, pisos de madera a alto nivel, aguas corrientes, gas acetileno, sótano, aljibe, carnicería, 1 galpón de hierro galvanizado de 9 por 11 metros, con corredor en un costado, 1 casa de material para peones de 2 piezas, 1 id de 2 piezas para el capataz, 1 molino Samson con tanque australiano de 150 mil litros, 1 corral con manga y apartador para vacunos, etc. En este lote entrarán cinco potreros.

LOTE número 4, de 334 hectáreas, 98 áreas, 93 centiáreas más o menos; hallándose ubicada en este lote la cremería, edificio de material, 1 casa de material para el cremero y a más otra población de material para el chacarero. Este lote quedará dividido en 4 potreros.

REFERENCIAS GENERALES: El campo se halla alambrado por sus cuatro costados, siendo de la propiedad los de los límites SE y NO, y medianeros los linderos con los señores Juan Pourtalé por el NE. y con herederos de Vivot por el SO.

MEJORAS: Cuenta con 8 potreros, siendo de la propiedad todos los alambrados interiores, y en cuanto a las demás mejoras, son las que se especifican en cada uno de los lotes, contando además con algunas otras.

LINDEROS: Al NE., Juan Pourtalé; al SE., arroyo Chapaleufú; al NO. Elías Grado y al SO, herederos de Vivot.

La revisación del campo debe hacerse por Tandil, F. C. S. dirigiéndose al señor Justo Muguburu, Av. Colón 857, en dicha ciudad y al no encontrarse este señor en Tandil, dirigirse al señor J. B Vannoni en la misma ciudad, calle G. Pintos 822. El arroyo Chapaleufú, próximo a La Luisa tiene puentes para Tandil, Rauch y Ezkalla y buen pasó en el mismo campo. La escrituración se hará dentro de los 20 días de la venta y la entrega del campo antes del 31 de diciembre, del corriente año. Seña 5 o|o Comisión 2 o|o, al comprador. Más datos en nuestra casa, Reconquista 432, Buenos Aires.—Alchourrón Hnos. v8

2.000 VACUNOS — EN RAMOS OTERO, F. C. S. Remate especial de haciendas, con el concurso de importantes hacendados de la zona.

EL DOMINGO 16 de diciembre de 1917. Después detalles. Más datos a los señores Arato y Cía., en Ramos Otero, F. C. S. o en nuestra casa Reconquista 432, Buenos Aires.—Alchourrón Hnos. v15d

Adolfo Bullrich & Cía.

Shorthorn y Aberdeen Angus

MAÑANA a la 1 p. m.

en nuestro local de Olivos, F. C. C. A. realizaremos las siguientes ventas:

Del Establecimiento **LOS ROBLES**, del Sr. John Stent:
112 piezas Shorthorn de pedigrée y puras por cruza.
Del Establecimiento **EL NEGRETE**, del Sr. Eduardo Healy:
19 toros Shorthorn puros por cruza.
Del Establecimiento **EL MOLINO**, de los Sres. Juan B. Amespil y Cía.
20 toros Shorthorn puros por cruza.
Del Establecimiento **SAN JUAN**, del Sr. Luis Miller.
17 piezas Shorthorn de pedigrée y puras por cruza.
Del Establecimiento **LOS ARENALES**, del Sr. Benito Villanueva:
10 toros Polled Angus.

De Retiro salen trenes a las 12.05 y 12.20 p. m. Detalles en los avisos respectivos.

ADOLFO BULLRICH y Cía.

DE PEDIGREE y PURO POR cruza de Los Robles—26 piezas Shorthorn de pedigree y 65 id puras por cruzamiento, procedentes del establecimiento Los Robles, en Vedia, del señor John E Stent. La venta se realiza por la necesidad de reducir la hacienda, para poder así renovar los potreros de alfalfa. La hacienda de pedigree es origen y procedencia de San Blas, El Inca, El Chajá y otros conocidos establecimientos, habiendo en ella abundancia de pura sangre Cruickshank. El origen de las puras por cruza, planteles de Baurin y Stent, fué en compras hechas en Los Manantiales, La Peregrina, El Dorado y Los Cerrillos; en la última exposición de reproductores sin pedigree, Los Robles obtuvieron un primero, un segundo, un tercero y un cuarto premio, la hacienda de cría se halla servida por padres de pedigree. El remate se realizará

EL SABADO 1o. de diciembre, a la 1 de la tarde, en nuestras instalaciones en Olivos, F. C. C. A., con las reproductoras a la vista. Catálogos en nuestra casa, Comisión, 5 o|o a cargo de los compradores.—Adolfo Bullrich y Cía. n24

TOROS DE "NEGRETE" DE Healy—19 toros Shorthorn puros por cruzamiento, de 18 meses a 3 años de edad, procedentes del establecimiento "Negrete" del señor Eduardo Healy. Son hijos de un propio hermano do Best of All, campeón en Palermo y padre del campeón de este año en madres puras por cruza, origen Shenandoah, en la de Marr, Escocia. Se rematarán

EL SABADO 1o. de diciembre, a la 1 p. m., en nuestro local de ventas en Olivos, F. C. C. A. Comisión a cargo de los compradores.—Adolfo Bullrich y Cía. n25

TOROS y CARNEROS de "La Pinta". — 14 toros Shorthorn, de pedigree, de buenas corrientes de sangre, criados a campo, y 40 carneros Lincoln puros por cruzamiento, origen "La Belén y Las Buenasnuevas", criados también a campo, procedentes del establecimiento "La Pinta", del señor Francisco V. Maissa, se rematarán

EL MARTES 4 de diciembre, a las 2 30 de la tarde, en nuestra casa San Martín 254. Comisión a cargo de los compradores. —Adolfo Bullrich y Cía. n27

LINCOLN de SHEPHERD — Un buen lote de 20 carneros Lincoln importados por el señor Joseph Shepherd, se rematarán

EL VIERNES 30 de noviembre, a las 2 30 p. m., en nuestra casa San Martín 254. Comisión a cargo de los compradores —Adolfo Bullrich y Cía. n27

BURROS HECHORES — 4 burros hechores procedentes del establecimiento de la señora Segunda Schoo de Roca, se rematarán

EL VIERNES 30 de noviembre, a las 2 30 de la tarde, en nuestro patio, San Martín 254. Comisión a cargo de los compradores —Adolfo Bullrich y Cía. n28

CARNEROS LINCOLN — 19 carneros Lincoln puros procedentes del establecimiento del señor Pedro Uthurralt, se rematarán

EL VIERNES 30 de noviembre a las 2 30 de la tarde, en nuestro patio, San Martín 254, donde se hallan en exhibición. Comisión a cargo de los compradores —Adolfo Bullrich y Cía. n29

PUROS POR CRUZA DE "EL Molino"—20 toros Durham puros por cruzamiento, de buen tipo, tuberculinizados y nacidos en la cabaña, padres puros de pedigree madres origen Tapalqué, procedentes del establecimiento El Molino, en Bolívar, F. C. Oeste, de los señores Juan B. Amespil y Cía., se rematarán

EL SABADO 1o. de diciembre, a la 1 p. m., en nuestro local en Olivos, F. C. C. A. Comisión a cargo de los compradores. —Adolfo Bullrich y Cía. n27

POLLED ANGUS DE LOS Arenales—10 toros Polled Angus, procedentes del establecimiento Los Arenales, del doctor Benito Villanueva, se rematarán

EL SABADO 1o. de diciembre, a la 1 p. m., en nuestro local de Olivos. Oportunamente más detalles.—Adolfo Bullrich y Cía. n24

PETIZOS SHETLAND — 8 petizos mestizos Shetland redomones de silla, procedentes del establecimiento de los señores Dillino hnos. en Cañuelas, se rematarán

EL VIERNES 30 de noviembre, a las 2.30 p. m. en nuestra casa, San Martín 254, donde se hallan en exhibición n28

SHORTHORN DE PEDIGREE y puros por cruza—17 piezas Shorthorn de pedigree y puros por cruzamiento, incluso vacas con y sin cría procedentes del establecimiento del señor Luis Miller, en Gándara, F. C. C. rematarán

EL SABADO 1o. de diciembre, a la 1 de la tarde, en nuestro local, en Olivos, F. C. C. A. Comisión a cargo de los compradores.—Adolfo Bullrich y Cía. n29

TAMBOS EN CHASCOMUS—El afamado tambo de don Fernando Uthurralt, compuesto de 500 piezas, en plena producción y el de los señores Canale y Brussetta con 300 piezas que goza también de justa fama, se rematarán

EL VIERNES 7 de diciembre, a las 12 m., en nuestras instalaciones en Chascomús, F. C. Sud. Otros informes en nuestra casa, Florida 273, Buenos Aires o a nuestro representante en Chascomús, señor Guillermo Mac Innes.—Adolfo Bullrich y Cía.

2.500 VACUNOS DURHAM en del Campillo. Haciendas de muy buena clase y estado incluso 1.200 cabezas, procedentes del establecimiento Fortín Necochea, de los señores Alberto J. Vivot y Cía.

EL SABADO 8 de diciembre (fiesta) a la 1 p. m., en las instalaciones de la estación del Campillo, F. C. P. Pedidos de local y otros informes en nuestra casa Florida 273, o en el Campillo, al señor Eduardo M. Rodríguez.—Adolfo Bullrich y Cía. v7

PETIZOS SHETLAND — 10 petizos Shetland, mansos de silla, procedentes del establecimiento El Granado del señor Eduardo M. Aguirre, se rematarán

EL VIERNES 30 de noviembre a las 2 30 p. m. en nuestra casa San Martín 254. Comisión a cargo de los compradores.—Adolfo Bullrich y Cía. n26

HACIENDAS EN HUSARES —Segundo remate-feria de haciendas generales en Húsares, C. G. B. A., a corta distancia de las estaciones Mariquita y Bartolomé Mitre, del R. a P. B. y de Timote (F. C. O.) con el concurso de acreditados establecimientos de la zona.

EL MIERCOLES 5 de diciembre, a la 1 de la tarde, en nuestras instalaciones, con las haciendas a la vista y en lotes apropiados. Pedidos de local y otros informes en nuestra casa, Florida 273, Buenos Aires o al señor Justo M. Cáceres, en Húsares.—Adolfo Bullrich y Cía. n30

5.200 VACUNOS EN MONTE Veloz, F. C. S. Haciendas de muy buena clase y estado, incluso 4.500 cabezas buen mestizo Durham incluso novillos, vacas, vaquillonas y toros, sola marca del establecimiento "Juan Gerónimo" del señor Benjamín Muñiz Barreto, figurará también en la venta lotes de novillos Polled Angus, cuarterones y Holstein. Se rematarán

EL MIERCOLES 12 de diciembre a las 11 a. m. en las inmediaciones de la estación Monte Veloz F. C. Sud, con las haciendas en lotes apropiados y a la vista. Comisión a cargo de los compradores. Oportunamente detalles completos.—Adolfo Bullrich y Cía. n30

AYARRAGARAY
SCHINDLER
GOWLAND

En VILLA SAUZE F.C.Oeste

Partido de Villegas

5000 vacunos 5000

El sábado 15 de diciembre de 1917
A LA 1 P. M.

Informes y pedido de local en nuestro escritorio Lavalle 757. v5

2.500 vacunos Durham

En DEL CAMPILLO, F. C. al P.

Haciendas de muy buena clase y estado, incluso 1200 cabezas del Establecimiento "Fortín Necochea", de los señores Alberto J. Vivot y Cía, en Del Campillo, ferrocarril al Pacífico, en las instalaciones próximas a la estación.

El sábado 8 de diciembre

(fiesta) con las haciendas en lotes y a la vista.

Otros informes en nuestra casa, o al señor Eduardo M. Rodríguez, en del Campillo.

ADOLFO BULLRICH & Cía.

CASARES Hnos. y DIEHL

JUDICIAL - Las haciendas de "EL BOQUERON" en Mar del Plata

de la Sucesión de D. LUIS COLOMBO

4.500 VACUNOS DURHAM muy buena clase, SOLA MARCA.

10.000 LANARES LINCOLN, inclusive un plantel muy recomendable y 250 yeguarizos liviano y pesado.

PASADO MAÑANA a las 2 p. m.

en el mismo establecimiento, distante 5 leguas de Mar del Plata, con las haciendas a la vista en lotes apropiados, por orden del señor juez de primera instancia de los tribunales de Dolores, doctor Santillán.

DE CONSTITUCION sale tren mañana a las 8 30 de la noche, y el regreso se efectuará en el día. Véanse detalles en el aviso.

CASARES Hnos. y DIEHL

JUDICIAL, LAS HACIENDAS de E. Boquerón, en Mar del Plata.—4.500 vacunos Durham muy buena clase y estado; 10.000 lanares Lincoln inclusive un plantel muy recomendable y 250 yeguarizos livianos y pesado. Ha tenido seis marcas existentes en los establecimientos El Boquerón, El Ignacio y Los Cerros, de la sucesión Colombo, en Mar del Plata.

DETALLE DE LAS HACIENDAS—
VACUNO

797	vacas y vaquillonas Durham, de parición muy buena clase y estado, inclusive 294 crías, una marca.
2.332	vacas Durham una marca muy buena clase y estado, inclusive 1.086 crías, siendo los machos todos mochos
748	vaquillonas Durham una marca, muy buena clase y estado, de 1 1|2 a 2 años
500	novillos Durham una marca muy buena clase y estado, de 1 1|2 a 2 años
60	novillos Durham de 2 1|2 a 3 años, muy buena clase y estado, una marca.
5	toros Shorthorn, 2 importados y 3 puros de pedigree.
185	toritos Durham p. p. cruza de 2 años
37	bueyes gordos

LANAR

3.930	ovejas Lincoln muy buena clase, en parición
1.345	capones Lincoln de 2 y 4 dientes, buen estado de invernada.
3.420	borregas y borregos Lincoln, buen estado
1.020	ovejas Lincoln de plantel, muy buena clase, al corte.
40	carneros Lincoln origen Cobo y Anchoteena.
265	carneritos Lincoln muy buena clase, dientes de leche

YEGUARIZO

250	yeguarizos liviano y pesado. Boletos de marcas y señales y útiles maquinarias y enseres

EL DOMINGO 2 de diciembre, a las 2 de la tarde, en el establecimiento El Boquerón, a 5 leguas de Mar del Plata, con las haciendas a la vista en lotes apropiados, por orden del señor juez de primera instancia de los tribunales de Dolores doctor Santillán, en los autos Luis Colombo, su testamentaría, que tramitan en la Secretaría Robles.

TRENES—De Buenos Aires sale tren de Constitución el sábado 1o vispera de la venta a las 8 10 p. m., pasa por Altamirano a las 10.26 p. m., por Chascomús a las 11.10 p. m. por Dolores a la 1.25 a. m., por Guido a las 2.30 a. m., por Maipú a las 3.40 a. m. por Vivorata a las 5.20 a. m. y llega a Mar del Plata a las 6.45 a. m.

De la cochería de Sampietro, en Mar del Plata, saldrán a las 12.30 p. m. carruajes para el establecimiento que cobrarán 7 $ por pasajero.

El regreso se efectuará en el día

De Ayacucho sale tren el día de la venta a las 6.10 a. m., pasa por Balcarce a las 7.10 a. m., por San Agustín a las 8.03 a. m. por Dionisia a las 10.18 a. m., y llega a Mar del Plata a las 11.05 a. m.

De Bahía Blanca sale tren la víspera del remate a las 9.25 a. m., pasa por Dorrego a las 11.48 a. m., por Tres Arroyos a las 2.25 p. m., por Darrow a las 2.56 p. m., por Cooper a las 4.25 p. m., por Loberia a las 6.28 p. m. y llega a Balcarce a las 8.23 p. m., debiendo los concurrentes tomar en ésta al día siguiente el tren que pasa para Mar del Plata a las 7.10 a. m.

De Olavarría sale tren el sábado víspera de la venta a las 5.20 a. m. y llega a Tandil a las 11.48 a. m. De Tandil a las 2.15 p. m. y llega a Ayacucho a las 10.20 p. m. De Ayacucho sale al día siguiente a las 6.10 a. m. y llega a Mar del Plata a las 11.5 a. m.—Casares Hnos. y Diehl vid

4.500 VACUNOS DURHAM en Charlone, F. C. P.—Haciendas de muy buena clase y estado inclusive 1.400 vaquillonas Durham de año especiales, en dos lotes de una marca uno de 1.000 y otro de 400 que recomendamos muy especialmente; 2.400 novillos de 1 a 3 años y vacas con y sin cría y gordas de importantes establecimientos de la zona, en nuestro remate especial que realizaremos de acuerdo con el siguiente detalle: 400 novillos Durham de 3 años gordos; 300 novillos Durham de 2 1|2 años, gordos una marca; 300 novillos Durham de 1 1|2 años buena clase y estado, 1.000 novillos Durham de 1 año, especiales, una marca, 1.000 novillos Durham de 1 1|2 años, gordos, una marca; 300 novillo Durham de año buena clase; 3200 vacas Durham especiales, inclusive 100 crías al pie, 100 vacas Durham gordas; 1.000 vaquillonas Durham de año, especiales, una marca; 400 vaquillonas Durham de año, especiales una marca; 60 vaquillonas buen mestizo Durham de 1 1|2 años, gordas; 20 vaquillonas Durham de 2 años, 20 toros Durham muy buena clase.

YEGUARIZO—24 yeguas Clydesdale mansas de tiro; 15 potrancas de 2 años Clydesdale; 30 yeguas Shire de tiro, 1 padrillo Clydesdale; 11 potrillos de año Clydesdale, 7 potros de 3 años Clydesdale, 12 caballos de silla.

EL DOMINGO 2 de diciembre a la 1 de la tarde, en nuestras instalaciones en

Banco Hipotecario Nacional

25 DE MAYO 245

Condiciones generales de los remates:

1.o—Los remates están sujetos a la aprobación del Directorio dentro de los quince días de efectuados, y se hacen por cuenta del deudor con sujeción a las leyes números 8172 y 9155.

2.o—El comprador podrá continuar con la hipoteca que reconoce la propiedad, abonando la diferencia entre la deuda actual y el precio de compra.

3.o—Todo comprador abonará en efectivo al firmar el boleto el 5 o/o de seña y el 1 o/o de comisión.

4.o—Los títulos de propiedad pueden ser revisados en el archivo del Banco antes del remate.

5.o—Por mayores informes acúdase a las

CAPITAL

EL BANCO HIPOTECARIO NACIONAL

EL DOMINGO 2 DE DICIEM-

bre, a la misma hora, en su casa 1 manzana, calle Argentina, entre Ituzaingó y Mitre, Villa Ballester, compuesta de: Mide 20 metros por 50 de fondo, o sea una superficie de 1000 metros cuadrados. Base pesos 4000. Deuda pesos 1.500.

A LAS 3 p. m. en su casa Ramón L. Falcón números 5039 y 5041, esquina Bauness, número 58. Mide 8.66 metros de frente por 17.32 de fondo, o sea una superficie de 149 metros cuadrados, con edificación de material, compuesta de 3 piezas, cocina, galería y demás comodidades. No Ho. 9.277. Base pesos 2.000. Hipoteca pesos 1.500. Deuda pesos 838.

A LAS 3.30 p. m. en su casa Wolfgang Mozart número 147. Mide 8.66 metros de frente por 17.32 de fondo, o sea una superficie de 150 metros cuadrados. Tiene 4 habitaciones y demás dependencias. No Ho. 12.988. Base pesos 5.000. Hipoteca pesos 18.000. Deuda pesos 10.818.

A LAS 4 p. m. en su casa Bonpland número 2243 bis. Mide 9.1 metros de frente por 26 de fondo. Con salón de material, 3 habitaciones, cocina y demás dependencias. No Ho. 12.276. Base pesos 5.000. Hipoteca pesos 10.000. Deuda pesos 6.333.

A LAS 4 p. m. en su casa Bonpland número 2245. Mide 8.66 metros de frente por 26 de fondo, o sea una superficie de 225 metros cuadrados. Con salón de material, 3 habitaciones, cocina y demás dependencias. No Ho. 12.277. Base pesos 4.000. Hipoteca pesos 8.000. Deuda pesos 5.000.

A LAS 4.30 p. m. en su casa Soler número 5663. Mide 8.66 metros de frente por 32 de fondo, o sea una superficie de 277 metros cuadrados. Con salón de material, 3 habitaciones, cocina y demás dependencias. No Ho. 12.284. Base pesos 4.000. Hipoteca pesos 8.000. Deuda pesos 4.000.

A LAS 4.30 p. m. en su casa Soler número 5673. Mide 8.66 metros de frente por 32 de fondo, o sea una superficie de 277 metros cuadrados. Con salón de material, 3 habitaciones, cocina y demás dependencias. No Ho. 12.285. Base pesos 4.000. Hipoteca pesos 8.000. Deuda pesos 4.000.

A LAS 4.30 p. m. en su casa Soler número 5675. Mide 8.66 metros de frente por 32 de fondo, o sea una superficie de 277 metros cuadrados. Con salón de material, 3 habitaciones, cocina y demás dependencias. No Ho. 12.286. Base pesos 4.000. Hipoteca pesos 8.000. Deuda pesos 4.000.

A LAS 4 p. m. en su casa Soler número 5677. Mide 8.66 metros de frente por 32 de fondo, o sea una superficie de 277 metros cuadrados. Con salón de material, 3 habitaciones, cocina y demás dependencias. No Ho. 12.287. Base pesos 4.000. Hipoteca pesos 8.000. Deuda pesos 4.000.

A LAS 4 p. m. en su casa Soler número 5679. Mide 8.66 metros de frente por 32 de fondo, o sea una superficie de 277 metros cuadrados. Con salón de material, 3 habitaciones, cocina y demás dependencias. No Ho. 12.288. Base pesos 4.000. Hipoteca pesos 8.000. Deuda pesos 4.000.

A LAS 4 p. m. en su casa Soler número 5681. Mide 8.66 metros de frente por 32 de fondo, o sea una superficie de 277 metros cuadrados. Con salón de material, 3 habitaciones, cocina y demás dependencias. No Ho. 12.289. Base pesos 4.000. Hipoteca pesos 8.000. Deuda pesos 4.000.

A LAS 4 p. m. en su casa Soler número 5683. Mide 8.66 metros de frente por 32 de fondo, o sea una superficie de 277 metros cuadrados. Con salón de material, 3 habitaciones, cocina y demás dependencias. No Ho. 12.290. Base pesos 4.000. Hipoteca pesos 8.000. Deuda pesos 4.000.

A LAS 4 p. m. en su casa Soler número 5685. Mide 8.66 metros de frente por 32 de fondo, o sea una superficie de 277 metros cuadrados. Con salón de material, 3 habitaciones, cocina y demás dependencias. No Ho. 12.291. Base pesos 4.000. Hipoteca pesos 8.000. Deuda pesos 4.000.

A LAS 4 p. m. en su casa Soler número 5687. Mide 8.66 metros de frente por 32 de fondo, o sea una superficie de 277 metros cuadrados. Con salón de material, 3 habitaciones, cocina y demás dependencias. No Ho. 12.292. Base pesos 4.000. Hipoteca pesos 8.000. Deuda pesos 4.000.

A LAS 4 p. m. en su casa Soler número 5689. Mide 8.66 metros de frente por 32 de fondo, o sea una superficie de 277 metros cuadrados. Con salón de material, 3 habitaciones, cocina y demás dependencias. No Ho. 12.293. Base pesos 4.000. Hipoteca pesos 8.000. Deuda pesos 4.000.

A LAS 4 p. m. en su casa Soler número 5691. Mide 8.66 metros de frente por 32 de fondo, o sea una superficie de 277 metros cuadrados. Con salón de material, 3 habitaciones, cocina y demás dependencias. No Ho. 12.294. Base pesos 4.000. Hipoteca pesos 8.000. Deuda pesos 4.000.

A LAS 4 p. m. en su casa Soler número 5693. Mide 8.66 metros de frente por 32 de fondo, o sea una superficie de 277 metros cuadrados. Con salón de material, 3 habitaciones, cocina y demás dependencias. No Ho. 12.295. Base pesos 4.000. Hipoteca pesos 8.000. Deuda pesos 4.000.

A LAS 4 p. m. en su casa Soler número 5695. Mide 8.66 metros de frente por 32 de fondo, o sea una superficie de 277 metros cuadrados. Con salón de material, 3 habitaciones, cocina y demás dependencias. No Ho. 12.296. Base pesos 4.000. Hipoteca pesos 8.000. Deuda pesos 4.000.

A LAS 4 p. m. en su casa Soler número 5697. Mide 8.66 metros de frente por 32 de fondo, o sea una superficie de 277 metros cuadrados. Con salón de material, 3 habitaciones, cocina y demás dependencias. No Ho. 12.297. Base pesos 4.000. Hipoteca pesos 8.000. Deuda pesos 4.000.

A LAS 4 p. m. en su casa Soler número 5699. Mide 8.66 metros de frente por 32 de fondo, o sea una superficie de 277 metros cuadrados. Con salón de material, 3 habitaciones, cocina y demás dependencias. No Ho. 12.298. Base pesos 4.000. Hipoteca pesos 8.000. Deuda pesos 4.000.

A LAS 4 p. m. en su casa Soler número 5701. Mide 8.66 metros de frente por 32 de fondo, o sea una superficie de 277 metros cuadrados. Con salón de material, 3 habitaciones, cocina y demás dependencias. No Ho. 12.299. Base pesos 4.000. Hipoteca pesos 8.000. Deuda pesos 4.000.

A LAS 4 p. m. en su casa Soler número 5703. Mide 8.66 metros de frente por 32 de fondo, o sea una superficie de 277 metros cuadrados. Con salón de material, 3 habitaciones, cocina y demás dependencias. No Ho. 12.300. Base pesos 4.000. Hipoteca pesos 8.000. Deuda pesos 4.000.

A LAS 4 p. m. en su casa Soler número 5705. Mide 8.66 metros de frente por 32 de fondo, o sea una superficie de 277 metros cuadrados. Con salón de material, 3 habitaciones, cocina y demás dependencias. No Ho. 12.301. Base pesos 4.000. Hipoteca pesos 8.000. Deuda pesos 4.000.

A LAS 4 p. m. en su casa Soler número 5707. Mide 8.66 metros de frente por 32 de fondo, o sea una superficie de 277 metros cuadrados. Con salón de material, 3 habitaciones, cocina y demás dependencias. No Ho. 12.302. Base pesos 4.000. Hipoteca pesos 8.000. Deuda pesos 4.000.

A LAS 4 p. m. en su casa Soler número 5709. Mide 8.66 metros de frente por 32 de fondo, o sea una superficie de 277 metros cuadrados. Con salón de material, 3 habitaciones, cocina y demás dependencias. No Ho. 12.303. Base pesos 4.000. Hipoteca pesos 8.000. Deuda pesos 4.000.

A LAS 4 p. m. en su casa Soler número 5711. Mide 8.66 metros de frente por 32 de fondo, o sea una superficie de 277 metros cuadrados. Con salón de material, 3 habitaciones, cocina y demás dependencias. No Ho. 12.304. Base pesos 4.000. Hipoteca pesos 8.000. Deuda pesos 4.000.

A LAS 4 p. m. en su casa Soler número 5713. Mide 8.66 metros de frente por 32 de fondo, o sea una superficie de 277 metros cuadrados. Con salón de material, 3 habitaciones, cocina y demás dependencias. No Ho. 12.305. Base pesos 4.000. Hipoteca pesos 8.000. Deuda pesos 4.000.

A LAS 4 p. m. en su casa Soler número 5715. Mide 8.66 metros de frente por 32 de fondo, o sea una superficie de 277 metros cuadrados. Con salón de material, 3 habitaciones, cocina y demás dependencias. No Ho. 12.306. Base pesos 4.000. Hipoteca pesos 8.000. Deuda pesos 4.000.

A LAS 4 p. m. en su casa Soler número 5717. Mide 8.66 metros de frente por 32 de fondo, o sea una superficie de 277 metros cuadrados. Con salón de material, 3 habitaciones, cocina y demás dependencias. No Ho. 12.307. Base pesos 4.000. Hipoteca pesos 8.000. Deuda pesos 4.000.

A LAS 4 p. m. en su casa Soler número 5719. Mide 8.66 metros de frente por 32 de fondo, o sea una superficie de 277 metros cuadrados. Con salón de material, 3 habitaciones, cocina y demás dependencias. No Ho. 12.308. Base pesos 4.000. Hipoteca pesos 8.000. Deuda pesos 4.000.

A LAS 4 p. m. en su casa Soler número 5721. Mide 8.66 metros de frente por 32 de fondo, o sea una superficie de 277 metros cuadrados. Con salón de material, 3 habitaciones, cocina y demás dependencias. No Ho. 12.309. Base pesos 4.000. Hipoteca pesos 8.000. Deuda pesos 4.000.

A LAS 4 p. m. en su casa Soler número 5723. Mide 8.66 metros de frente por 32 de fondo, o sea una superficie de 277 metros cuadrados. Con salón de material, 3 habitaciones, cocina y demás dependencias. No Ho. 12.310. Base pesos 4.000. Hipoteca pesos 8.000. Deuda pesos 4.000.

A LAS 4 p. m. en su casa Soler número 5725. Mide 8.66 metros de frente por 32 de fondo, o sea una superficie de 277 metros cuadrados. Con salón de material, 3 habitaciones, cocina y demás dependencias. No Ho. 12.311. Base pesos 4.000. Hipoteca pesos 8.000. Deuda pesos 4.000.

A LAS 4 p. m. en su casa Soler número 5727. Mide 8.66 metros de frente por 32 de fondo, o sea una superficie de 277 metros cuadrados. Con salón de material, 3 habitaciones, cocina y demás dependencias. No Ho. 12.312. Base pesos 4.000. Hipoteca pesos 8.000. Deuda pesos 4.000.

A LAS 4 p. m. en su casa Soler número 5729. Mide 8.66 metros de frente por 32 de fondo, o sea una superficie de 277 metros cuadrados. Con salón de material, 3 habitaciones, cocina y demás dependencias. No Ho. 12.313. Base pesos 4.000. Hipoteca pesos 8.000. Deuda pesos 4.000.

A LAS 4 p. m. en su casa Soler número 5731. Mide 8.66 metros de frente por 32 de fondo, o sea una superficie de 277 metros cuadrados. Con salón de material, 3 habitaciones, cocina y demás dependencias. No Ho. 12.314. Base pesos 4.000. Hipoteca pesos 8.000. Deuda pesos 4.000.

A LAS 4 p. m. en su casa Soler número 5733. Mide 8.66 metros de frente por 32 de fondo, o sea una superficie de 277 metros cuadrados. Con salón de material, 3 habitaciones, cocina y demás dependencias. No Ho. 12.315. Base pesos 4.000. Hipoteca pesos 8.000. Deuda pesos 4.000.

A LAS 4 p. m. en su casa Soler número 5735. Mide 8.66 metros de frente por 32 de fondo, o sea una superficie de 277 metros cuadrados. Con salón de material, 3 habitaciones, cocina y demás dependencias. No Ho. 12.316. Base pesos 4.000. Hipoteca pesos 8.000. Deuda pesos 4.000.

A LAS 4 p. m. en su casa Soler número 5737. Mide 8.66 metros de frente por 32 de fondo, o sea una superficie de 277 metros cuadrados. Con salón de material, 3 habitaciones, cocina y demás dependencias. No Ho. 12.317. Base pesos 4.000. Hipoteca pesos 8.000. Deuda pesos 4.000.

A LAS 4 p. m. en su casa Soler número 5739. Mide 8.66 metros de frente por 32 de fondo, o sea una superficie de 277 metros cuadrados. Con salón de material, 3 habitaciones, cocina y demás dependencias. No Ho. 12.318. Base pesos 4.000. Hipoteca pesos 8.000. Deuda pesos 4.000.

A LAS 4 p. m. en su casa Soler número 5741. Mide 8.66 metros de frente por 32 de fondo, o sea una superficie de 277 metros cuadrados. Con salón de material, 3 habitaciones, cocina y demás dependencias. No Ho. 12.319. Base pesos 4.000. Hipoteca pesos 8.000. Deuda pesos 4.000.

A LAS 4 p. m. en su casa Soler número 5743. Mide 8.66 metros de frente por 32 de fondo, o sea una superficie de 277 metros cuadrados. Con salón de material, 3 habitaciones, cocina y demás dependencias. No Ho. 12.320. Base pesos 4.000. Hipoteca pesos 8.000. Deuda pesos 4.000.

A LAS 4 p. m. en su casa Soler número 5745. Mide 8.66 metros de frente por 32 de fondo, o sea una superficie de 277 metros cuadrados. Con salón de material, 3 habitaciones, cocina y demás dependencias. No Ho. 12.321. Base pesos 4.000. Hipoteca pesos 8.000. Deuda pesos 4.000.

A LAS 4 p. m. en su casa Soler número 5747. Mide 8.66 metros de frente por 32 de fondo, o sea una superficie de 277 metros cuadrados. Con salón de material, 3 habitaciones, cocina y demás dependencias. No Ho. 12.322. Base pesos 4.000. Hipoteca pesos 8.000. Deuda pesos 4.000.

A LAS 4 p. m. en su casa Soler número 5749. Mide 8.66 metros de frente por 32 de fondo, o sea una superficie de 277 metros cuadrados. Con salón de material, 3 habitaciones, cocina y demás dependencias. No Ho. 12.323. Base pesos 4.000. Hipoteca pesos 8.000. Deuda pesos 4.000.

A LAS 4 p. m. en su casa Soler número 5751. Mide 8.66 metros de frente por 32 de fondo, o sea una superficie de 277 metros cuadrados. Con salón de material, 3 habitaciones, cocina y demás dependencias. No Ho. 12.324. Base pesos 4.000. Hipoteca pesos 8.000. Deuda pesos 4.000.

A LAS 4 p. m. en su casa Soler número 5753. Mide 8.66 metros de frente por 32 de fondo, o sea una superficie de 277 metros cuadrados. Con salón de material, 3 habitaciones, cocina y demás dependencias. No Ho. 12.325. Base pesos 4.000. Hipoteca pesos 8.000. Deuda pesos 4.000.

A LAS 4 p. m. en su casa Soler número 5755. Mide 8.66 metros de frente por 32 de fondo, o sea una superficie de 277 metros cuadrados. Con salón de material, 3 habitaciones, cocina y demás dependencias. No Ho. 12.326. Base pesos 4.000. Hipoteca pesos 8.000. Deuda pesos 4.000.

A LAS 4 p. m. en su casa Soler número 5757. Mide 8.66 metros de frente por 32 de fondo, o sea una superficie de 277 metros cuadrados. Con salón de material, 3 habitaciones, cocina y demás dependencias. No Ho. 12.327. Base pesos 4.000. Hipoteca pesos 8.000. Deuda pesos 4.000.

A LAS 4 p. m. en su casa Soler número 5759. Mide 8.66 metros de frente por 32 de fondo, o sea una superficie de 277 metros cuadrados. Con salón de material, 3 habitaciones, cocina y demás dependencias. No Ho. 12.328. Base pesos 4.000. Hipoteca pesos 8.000. Deuda pesos 4.000.

A LAS 4 p. m. en su casa Soler número 5761. Mide 8.66 metros de frente por 32 de fondo, o sea una superficie de 277 metros cuadrados. Con salón de material, 3 habitaciones, cocina y demás dependencias. No Ho. 12.329. Base pesos 4.000. Hipoteca pesos 8.000. Deuda pesos 4.000.

A LAS 4 p. m. en su casa Soler número 5763. Mide 8.66 metros de frente por 32 de fondo, o sea una superficie de 277 metros cuadrados. Con salón de material, 3 habitaciones, cocina y demás dependencias. No Ho. 12.330. Base pesos 4.000. Hipoteca pesos 8.000. Deuda pesos 4.000.

A LAS 4 p. m. en su casa Soler número 5765. Mide 8.66 metros de frente por 32 de fondo, o sea una superficie de 277 metros cuadrados. Con salón de material, 3 habitaciones, cocina y demás dependencias. No Ho. 12.331. Base pesos 4.000. Hipoteca pesos 8.000. Deuda pesos 4.000.

A LAS 4 p. m. en su casa Soler número 5767. Mide 8.66 metros de frente por 32 de fondo, o sea una superficie de 277 metros cuadrados. Con salón de material, 3 habitaciones, cocina y demás dependencias. No Ho. 12.332. Base pesos 4.000. Hipoteca pesos 8.000. Deuda pesos 4.000.

A LAS 4 p. m. en su casa Soler número 5769. Mide 8.66 metros de frente por 32 de fondo, o sea una superficie de 277 metros cuadrados. Con salón de material, 3 habitaciones, cocina y demás dependencias. No Ho. 12.333. Base pesos 4.000. Hipoteca pesos 8.000. Deuda pesos 4.000.

A LAS 4 p. m. en su casa Soler número 5771. Mide 8.66 metros de frente por 32 de fondo, o sea una superficie de 277 metros cuadrados. Con salón de material, 3 habitaciones, cocina y demás dependencias. No Ho. 12.334. Base pesos 4.000. Hipoteca pesos 8.000. Deuda pesos 4.000.

A LAS 4 p. m. en su casa Soler número 5773. Mide 8.66 metros de frente por 32 de fondo, o sea una superficie de 277 metros cuadrados. Con salón de material, 3 habitaciones, cocina y demás dependencias. No Ho. 12.335. Base pesos 4.000. Hipoteca pesos 8.000. Deuda pesos 4.000.

A LAS 4 p. m. en su casa Soler número 5775. Mide 8.66 metros de frente por 32 de fondo, o sea una superficie de 277 metros cuadrados. Con salón de material, 3 habitaciones, cocina y demás dependencias. No Ho. 12.336. Base pesos 4.000. Hipoteca pesos 8.000. Deuda pesos 4.000.

A LAS 4 p. m. en su casa Soler número 5777. Mide 8.66 metros de frente por 32 de fondo, o sea una superficie de 277 metros cuadrados. Con salón de material, 3 habitaciones, cocina y demás dependencias. No Ho. 12.337. Base pesos 4.000. Hipoteca pesos 8.000. Deuda pesos 4.000.

A LAS 4 p. m. en su casa Soler número 5779. Mide 8.66 metros de frente por 32 de fondo, o sea una superficie de 277 metros cuadrados. Con salón de material, 3 habitaciones, cocina y demás dependencias. No Ho. 12.338. Base pesos 4.000. Hipoteca pesos 8.000. Deuda pesos 4.000.

A LAS 4 p. m. en su casa Soler número 5781. Mide 8.66 metros de frente por 32 de fondo, o sea una superficie de 277 metros cuadrados. Con salón de material, 3 habitaciones, cocina y demás dependencias. No Ho. 12.339. Base pesos 4.000. Hipoteca pesos 8.000. Deuda pesos 4.000.

A LAS 4 p. m. en su casa Soler número 5783. Mide 8.66 metros de frente por 32 de fondo, o sea una superficie de 277 metros cuadrados. Con salón de material, 3 habitaciones, cocina y demás dependencias. No Ho. 12.340. Base pesos 4.000. Hipoteca pesos 8.000. Deuda pesos 4.000.

A LAS 4 p. m. en su casa Soler número 5785. Mide 8.66 metros de frente por 32 de fondo, o sea una superficie de 277 metros cuadrados. Con salón de material, 3 habitaciones, cocina y demás dependencias. No Ho. 12.341. Base pesos 4.000. Hipoteca pesos 8.000. Deuda pesos 4.000.

A LAS 4 p. m. en su casa Soler número 5787. Mide 8.66 metros de frente por 32 de fondo, o sea una superficie de 277 metros cuadrados. Con salón de material, 3 habitaciones, cocina y demás dependencias. No Ho. 12.342. Base pesos 4.000. Hipoteca pesos 8.000. Deuda pesos 4.000.

A LAS 4 p. m. en su casa Soler número 5789. Mide 8.66 metros de frente por 32 de fondo, o sea una superficie de 277 metros cuadrados. Con salón de material, 3 habitaciones, cocina y demás dependencias. No Ho. 12.343. Base pesos 4.000. Hipoteca pesos 8.000. Deuda pesos 4.000.

A LAS 4 p. m. en su casa Soler número 5791. Mide 8.66 metros de frente por 32 de fondo, o sea una superficie de 277 metros cuadrados. Con salón de material, 3 habitaciones, cocina y demás dependencias. No Ho. 12.344. Base pesos 4.000. Hipoteca pesos 8.000. Deuda pesos 4.000.

A LAS 4 p. m. en su casa Soler número 5793. Mide 8.66 metros de frente por 32 de fondo, o sea una superficie de 277 metros cuadrados. Con salón de material, 3 habitaciones, cocina y demás dependencias. No Ho. 12.345. Base pesos 4.000. Hipoteca pesos 8.000. Deuda pesos 4.000.

A LAS 4 p. m. en su casa Soler número 5795. Mide 8.66 metros de frente por 32 de fondo, o sea una superficie de 277 metros cuadrados. Con salón de material, 3 habitaciones, cocina y demás dependencias. No Ho. 12.346. Base pesos 4.000. Hipoteca pesos 8.000. Deuda pesos 4.000.

A LAS 4 p. m. en su casa Soler número 5797. Mide 8.66 metros de frente por 32 de fondo, o sea una superficie de 277 metros cuadrados. Con salón de material, 3 habitaciones, cocina y demás dependencias. No Ho. 12.347. Base pesos 4.000. Hipoteca pesos 8.000. Deuda pesos 4.000.

A LAS 4 p. m. en su casa Soler número 5799. Mide 8.66 metros de frente por 32 de fondo, o sea una superficie de 277 metros cuadrados. Con salón de material, 3 habitaciones, cocina y demás dependencias. No Ho. 12.348. Base pesos 4.000. Hipoteca pesos 8.000. Deuda pesos 4.000.

A LAS 4 p. m. en su casa Soler número 5801. Mide 8.66 metros de frente por 32 de fondo, o sea una superficie de 277 metros cuadrados. Con salón de material, 3 habitaciones, cocina y demás dependencias. No Ho. 12.349. Base pesos 4.000. Hipoteca pesos 8.000. Deuda pesos 4.000.

A LAS 4 p. m. en su casa Soler número 5803. Mide 8.66 metros de frente por 32 de fondo, o sea una superficie de 277 metros cuadrados. Con salón de material, 3 habitaciones, cocina y demás dependencias. No Ho. 12.350. Base pesos 4.000. Hipoteca pesos 8.000. Deuda pesos 4.000.

A LAS 4 p. m. en su casa Soler número 5805. Mide 8.66 metros de frente por 32 de fondo, o sea una superficie de 277 metros cuadrados. Con salón de material, 3 habitaciones, cocina y demás dependencias. No Ho. 12.351. Base pesos 4.000. Hipoteca pesos 8.000. Deuda pesos 4.000.

A LAS 4 p. m. en su casa Soler número 5807. Mide 8.66 metros de frente por 32 de fondo, o sea una superficie de 277 metros cuadrados. Con salón de material, 3 habitaciones, cocina y demás dependencias. No Ho. 12.352. Base pesos 4.000. Hipoteca pesos 8.000. Deuda pesos 4.000.

A LAS 4 p. m. en su casa Soler número 5809. Mide 8.66 metros de frente por 32 de fondo, o sea una superficie de 277 metros cuadrados. Con salón de material, 3 habitaciones, cocina y demás dependencias. No Ho. 12.353. Base pesos 4.000. Hipoteca pesos 8.000. Deuda pesos 4.000.

A LAS 4 p. m. en su casa Soler número 5811. Mide 8.66 metros de frente por 32 de fondo, o sea una superficie de 277 metros cuadrados. Con salón de material, 3 habitaciones, cocina y demás dependencias. No Ho. 12.354. Base pesos 4.000. Hipoteca pesos 8.000. Deuda pesos 4.000.

A LAS 4 p. m. en su casa Soler número 5813. Mide 8.66 metros de frente por 32 de fondo, o sea una superficie de 277 metros cuadrados. Con salón de material, 3 habitaciones, cocina y demás dependencias. No Ho. 12.355. Base pesos 4.000. Hipoteca pesos 8.000. Deuda pesos 4.000.

A LAS 4 p. m. en su casa Soler número 5815. Mide 8.66 metros de frente por 32 de fondo, o sea una superficie de 277 metros cuadrados. Con salón de material, 3 habitaciones, cocina y demás dependencias. No Ho. 12.356. Base pesos 4.000. Hipoteca pesos 8.000. Deuda pesos 4.000.

A LAS 4 p. m. en su casa Soler número 5817. Mide 8.66 metros de frente por 32 de fondo, o sea una superficie de 277 metros cuadrados. Con salón de material, 3 habitaciones, cocina y demás dependencias. No Ho. 12.357. Base pesos 4.000. Hipoteca pesos 8.000. Deuda pesos 4.000.

A LAS 4 p. m. en su casa Soler número 5819. Mide 8.66 metros de frente por 32 de fondo, o sea una superficie de 277 metros cuadrados. Con salón de material, 3 habitaciones, cocina y demás dependencias. No Ho. 12.358. Base pesos 4.000. Hipoteca pesos 8.000. Deuda pesos 4.000.

A LAS 4 p. m. en su casa Soler número 5821. Mide 8.66 metros de frente por 32 de fondo, o sea una superficie de 277 metros cuadrados. Con salón de material, 3 habitaciones, cocina y demás dependencias. No Ho. 12.359. Base pesos 4.000. Hipoteca pesos 8.000. Deuda pesos 4.000.

A LAS 4 p. m. en su casa Soler número 5823. Mide 8.66 metros de frente por 32 de fondo, o sea una superficie de 277 metros cuadrados. Con salón de material, 3 habitaciones, cocina y demás dependencias. No Ho. 12.360. Base pesos 4.000. Hipoteca pesos 8.000. Deuda pesos 4.000.

A LAS 4 p. m. en su casa Soler número 5825. Mide 8.66 metros de frente por 32 de fondo, o sea una superficie de 277 metros cuadrados. Con salón de material, 3 habitaciones, cocina y demás dependencias. No Ho. 12.361. Base pesos 4.000. Hipoteca pesos 8.000. Deuda pesos 4.000.

A LAS 4 p. m. en su casa Soler número 5827. Mide 8.66 metros de frente por 32 de fondo, o sea una superficie de 277 metros cuadrados. Con salón de material, 3 habitaciones, cocina y demás dependencias. No Ho. 12.362. Base pesos 4.000. Hipoteca pesos 8.000. Deuda pesos 4.000.

A LAS 4 p. m. en su casa Soler número 5829. Mide 8.66 metros de frente por 32 de fondo, o sea una superficie de 277 metros cuadrados. Con salón de material, 3 habitaciones, cocina y demás dependencias. No Ho. 12.363. Base pesos 4.000. Hipoteca pesos 8.000. Deuda pesos 4.000.

A LAS 4 p. m. en su casa Soler número 5831. Mide 8.66 metros de frente por 32 de fondo, o sea una superficie de 277 metros cuadrados. Con salón de material, 3 habitaciones, cocina y demás dependencias. No Ho. 12.364. Base pesos 4.000. Hipoteca pesos 8.000. Deuda pesos 4.000.

A LAS 4 p. m. en su casa Soler número 5833. Mide 8.66 metros de frente por 32 de fondo, o sea una superficie de 277 metros cuadrados. Con salón de material, 3 habitaciones, cocina y demás dependencias. No Ho. 12.365. Base pesos 4.000. Hipoteca pesos 8.000. Deuda pesos 4.000.

A LAS 4 p. m. en su casa Soler número 5835. Mide 8.66 metros de frente por 32 de fondo, o sea una superficie de 277 metros cuadrados. Con salón de material, 3 habitaciones, cocina y demás dependencias. No Ho. 12.366. Base pesos 4.000. Hipoteca pesos 8.000. Deuda pesos 4.000.

A LAS 4 p. m. en su casa Soler número 5837. Mide 8.66 metros de frente por 32 de fondo, o sea una superficie de 277 metros cuadrados. Con salón de material, 3 habitaciones, cocina y demás dependencias. No Ho. 12.367. Base pesos 4.000. Hipoteca pesos 8.000. Deuda pesos 4.000.

A LAS 4 p. m. en su casa Soler número 5839. Mide 8.66 metros de frente por 32 de fondo, o sea una superficie de 277 metros cuadrados. Con salón de material, 3 habitaciones, cocina y demás dependencias. No Ho. 12.368. Base pesos 4.000. Hipoteca pesos 8.000. Deuda pesos 4.000.

A LAS 4 p. m. en su casa Soler número 5841. Mide 8.66 metros de frente por 32 de fondo, o sea una superficie de 277 metros cuadrados. Con salón de material, 3 habitaciones, cocina y demás dependencias. No Ho. 12.369. Base pesos 4.000. Hipoteca pesos 8.000. Deuda pesos 4.000.

A LAS 4 p. m. en su casa Soler número 5843. Mide 8.66 metros de frente por 32 de fondo, o sea una superficie de 277 metros cuadrados. Con salón de material, 3 habitaciones, cocina y demás dependencias. No Ho. 12.370. Base pesos 4.000. Hipoteca pesos 8.000. Deuda pesos 4.000.

A LAS 4 p. m. en su casa Soler número 5845. Mide 8.66 metros de frente por 32 de fondo, o sea una superficie de 277 metros cuadrados. Con salón de material, 3 habitaciones, cocina y demás dependencias. No Ho. 12.371. Base pesos 4.000. Hipoteca pesos 8.000. Deuda pesos 4.000.

A LAS 4 p. m. en su casa Soler número 5847. Mide 8.66 metros de frente por 32 de fondo, o sea una superficie de 277 metros cuadrados. Con salón de material, 3 habitaciones, cocina y demás dependencias. No Ho. 12.372. Base pesos 4.000. Hipoteca pesos 8.000. Deuda pesos 4.000.

A LAS 4 p. m. en su casa Soler número 5849. Mide 8.66 metros de frente por 32 de fondo, o sea una superficie de 277 metros cuadrados. Con salón de material, 3 habitaciones, cocina y demás dependencias. No Ho. 12.373. Base pesos 4.000. Hipoteca pesos 8.000. Deuda pesos 4.000.

A LAS 4 p. m. en su casa Soler número 5851. Mide 8.66 metros de frente por 32 de fondo, o sea una superficie de 277 metros cuadrados. Con salón de material, 3 habitaciones, cocina y demás dependencias. No Ho. 12.374. Base pesos 4.000. Hipoteca pesos 8.000. Deuda pesos 4.000.

A LAS 4 p. m. en su casa Soler número 5853. Mide 8.66 metros de frente por 32 de fondo, o sea una superficie de 277 metros cuadrados. Con salón de material, 3 habitaciones, cocina y demás dependencias. No Ho. 12.375. Base pesos 4.000. Hipoteca pesos 8.000. Deuda pesos 4.000.

A LAS 4 p. m. en su casa Soler número 5855. Mide 8.66 metros de frente por 32 de fondo, o sea una superficie de 277 metros cuadrados. Con salón de material, 3 habitaciones, cocina y demás dependencias. No Ho. 12.376. Base pesos 4.000. Hipoteca pesos 8.000. Deuda pesos 4.000.

A LAS 4 p. m. en su casa Soler número 5857. Mide 8.66 metros de frente por 32 de fondo, o sea una superficie de 277 metros cuadrados. Con salón de material, 3 habitaciones, cocina y demás dependencias. No Ho. 12.377. Base pesos 4.000. Hipoteca pesos 8.000. Deuda pesos 4.000.

A LAS 4 p. m. en su casa Soler número 5859. Mide 8.66 metros de frente por 32 de fondo, o sea una superficie de 277 metros cuadrados. Con salón de material, 3 habitaciones, cocina y demás dependencias. No Ho. 12.378. Base pesos 4.000. Hipoteca pesos 8.000. Deuda pesos 4.000.

A LAS 4 p. m. en su casa Soler número 5861. Mide 8.66 metros de frente por 32 de fondo, o sea una superficie de 277 metros cuadrados. Con salón de material, 3 habitaciones, cocina y demás dependencias. No Ho. 12.379. Base pesos 4.000. Hipoteca pesos 8.000. Deuda pesos 4.000.

A LAS 4 p. m. en su casa Soler número 5863. Mide 8.66 metros de frente por 32 de fondo, o sea una superficie de 277 metros cuadrados. Con salón de material, 3 habitaciones, cocina y demás dependencias. No Ho. 12.380. Base pesos 4.000. Hipoteca pesos 8.000. Deuda pesos 4.000.

A LAS 4 p. m. en su casa Soler número 5865. Mide 8.66 metros de frente por 32 de fondo, o sea una superficie de 277 metros cuadrados. Con salón de material, 3 habitaciones, cocina y demás dependencias. No Ho. 12.381. Base pesos 4.000. Hipoteca pesos 8.000. Deuda pesos 4.000.

A LAS 4 p. m. en su casa Soler número 5867. Mide 8.66 metros de frente por 32 de fondo, o sea una superficie de 277 metros cuadrados. Con salón de material, 3 habitaciones, cocina y demás dependencias. No Ho. 12.382. Base pesos 4.000. Hipoteca pesos 8.000. Deuda pesos 4.000.

A LAS 4 p. m. en su casa Soler número 5869. Mide 8.66 metros de frente por 32 de fondo, o sea una superficie de 277 metros cuadrados. Con salón de material, 3 habitaciones, cocina y demás dependencias. No Ho. 12.383. Base pesos 4.000. Hipoteca pesos 8.000. Deuda pesos 4.000.

A LAS 4 p. m. en su casa Soler número 5871. Mide 8.66 metros de frente por 32 de fondo, o sea una superficie de 277 metros cuadrados. Con salón de material, 3 habitaciones, cocina y demás dependencias. No Ho. 12.384. Base pesos 4.000. Hipoteca pesos 8.000. Deuda pesos 4.000.

A LAS 4 p. m. en su casa Soler número 5873. Mide 8.66 metros de frente por 32 de fondo, o sea una superficie de 277 metros cuadrados. Con salón de material, 3 habitaciones, cocina y demás dependencias. No Ho. 12.385. Base pesos 4.000. Hipoteca pesos 8.000. Deuda pesos 4.000.

A LAS 4 p. m. en su casa Soler número 5875. Mide 8.66 metros de frente por 32 de fondo, o sea una superficie de 277 metros cuadrados. Con salón de material, 3 habitaciones, cocina y demás dependencias. No Ho. 12.386. Base pesos 4.000. Hipoteca pesos 8.000. Deuda pesos 4.000.

A LAS 4 p. m. en su casa Soler número 5877. Mide 8.66 metros de frente por 32 de fondo, o sea una superficie de 277 metros cuadrados. Con salón de material, 3 habitaciones, cocina y demás dependencias. No Ho. 12.387. Base pesos 4.000. Hipoteca pesos 8.000. Deuda pesos 4.000.

A LAS 4 p. m. en su casa Soler número 5879. Mide 8.66 metros de frente por 32 de fondo, o sea una superficie de 277 metros cuadrados. Con salón de material, 3 habitaciones, cocina y demás dependencias. No Ho. 12.388. Base pesos 4.000. Hipoteca pesos 8.000. Deuda pesos 4.000.

A LAS 4 p. m. en su casa Soler número 5881. Mide 8.66 metros de frente por 32 de fondo, o sea una superficie de 277 metros cuadrados. Con salón de material, 3 habitaciones, cocina y demás dependencias. No Ho. 12.389. Base pesos 4.000. Hipoteca pesos 8.000. Deuda pesos 4.000.

A LAS 4 p. m. en su casa Soler número 5883. Mide 8.66 metros de frente por 32 de fondo, o sea una superficie de 277 metros cuadr

MUEBLES Y MERCADERIAS EN GENERAL

Furst Zapiola y Cía.

JUDICIAL. CHALET EN LA Falda, provincia de Córdoba. En el punto más pintoresco, de la sierra, a 2 cuadras de la estación, bonito chalet en terreno de 11.895 metros cuadrados, compuesto de 6 amplias habitaciones, cuarto de baño, dependencias de servicio, cabellerisa, cochera, habitación del cochero, jardín, etc. Construcción sólida de madera hecha por la casa John Wright, y en perfecto estado. Tasación pesos 25.000. Base, $ 16.666.66 m|n. Venta ordenada por el señor juez de primera instancia en lo civil doctor U. Padilla, secretaría doctor Fox, en los autos caratulados: Miguens Crisol, Luciano, su sucesión. El piano y títulos pueden revisarse en la secretaría citada.

EL MARTES 4 de diciembre, a las 3, en nuestra casa, Reconquista 484, donde pueden solicitarse mayores informes, se entregará llave en mano.—Furst Zapiola y Cía. n29

Arturo Demarco

BASE, 12.000 $. ALTOS Y bajos. Avenida San Martín 2020-28, adquirido pago. Bajos: salón de negocio, 3 piezas y baño. Renta, $ 100. Altos: sala, escritorio, 3 piezas, baño. Renta, 75 $.

EL DOMINGO 9 de diciembre, a las 5 de la tarde. Datos, Rivadavia 943. n25

JUDICIAL — UN TERRENO de chacra ubicado en el partido de Adolfo Alsina, jurisdicción de la provincia de Buenos Aires, compuesta de una superficie total de cincuenta hectáreas, lindando por el NE. con la chacra 29; al SE. con la 41; al SO. con la 51 y al NO. con la 39, todos sus rumbos calle en medio. Base $ 6.387, remataré en la capital federal en mi escritorio, Rivadavia 943.

EL MIERCOLES 12 de diciembre, a las 3 p. m. Venta ordenada por el señor juez de lo civil de la capital de la República, doctor Fernando Klappenbach, secretaría del doctor Schatz, en los autos ejecutivos Provoste Antonio contra Marsili Vicente. Por disposición judicial, el comprador entregará el 8 o|o a cuenta de precio y el 2 por ciento de comisión presupuestado. Por más datos a la secretaría actuaria o al martillero, Rivadavia 943.—Arturo Demarco, capital federal.—Carlos Schatz, secretario. n29

Blas Luis Magaldi

JUDICIAL — CON RETASA Casa Pozos 1141 y 43, entre San Juan y Humberto I, y a pocos pasos del bulevar Entre Ríos. Base retasada, pesos 16.000.

EL DOMINGO 9 de diciembre, a las 4,30, en la misma. Por disposición del señor juez de primera instancia en lo civil de la capital federal doctor Arturo Seeber, secretaría del doctor Rafael Caputo, se hace saber por el término de quince días en el "Boletín Judicial" y LA PRENSA, que en el juicio sucesorio de don Miguel Tarallo, y doña Serafina Durante de Tarallo, le fué designado el martillero Blas Luis Magaldi, para que proceda a vender en subasta pública el domingo 9 de diciembre a las 4,30 p. m., en la misma propiedad, calle Pozos 1141 y 43, que consta de salón de negocio con sótano, tres dormitorios, comedor, cuarto baño, servicios, dos cocinas, gran pileta, pieza alta, gran azotea, etc. Edificio nuevo de primer orden, chanchería hierro, carpintería cedro, frente imitación piedra, zaguán con mayólica y demás. Su terreno mide 8,66 metros de frente al Este por 22,29 metros al costado Norte, 22,15 al costado Sur y 8,60 de contrafrente. Tiene servicio instalado de cloacas, aguas corrientes, gas, adoquinado pago. Tasación 32.000 pesos. Base dos terceras partes de la tasación, con un 5 o|o de retasa, o sean pesos 16.000 m|n. Queda autorizado el martillero para percibir del que resulte comprador el 8 o|o como seña y a cuenta de precio y el 2 o|o de comisión. Mayores datos, secretaría doctor Rafael Caputo o en mi escritorio, Entre Ríos 467. — B. L. Magaldi, Buenos Aires, noviembre 25 de 1917. n27

Andrés Bontá

JUDICIAL — ROSARIO DE Santa Fe, Calle Güemes 2933.

EL 6 de diciembre, a las 2 p. m., en mi escritorio, Bartolomé Mitre 1676 (capital federal). De acuerdo con el siguiente

EDICTO JUDICIAL

Por disposición del señor juez de lo civil, doctor Adolfo Casabal, secretaría del autorizante, se hace saber por el término de quince días, que en el juicio sobre cobro hipotecario: "Josefina Macchi c. Carlos Barberó", ha sido designado el martillero Andrés Bontá, para que proceda a vender, en base, en pública subasta, la finca fabricada en la ciudad del Rosario de Santa Fe, calle Güemes, a los 31 metros 998 milímetros de la calle Pichincha, cuyo edificio consta de sala y escritorio a la calle, 7 habitaciones, baño, cocina, pieza de servicio, w. c. y demás comodidades. Mide 8m60 de frente al N., por 38m88 de fondo al E. y 40m227 mms. en el O.; lindando al N. con la calle Güemes, al E., con José Lacieras; al O., con Juan Carrasco, y al S., con Federico Windsmuth. El martillero está autorizado para exigir del que resulte comprador el 8 o|o a cuenta de precio, siendo la comisión de cargo del comprador, el que deberá subrogar a la regulación del juzgado.—Enrique Aranda, secretario. n22

Manuel Pérez

BUENA PROPIEDAD PARA negocio, calle Canning 3501 al 3511 esquina a Honduras 4501 al 4589. Consta de gran salón para negocio, dos habitaciones, cocina y demás comodidades. Renta pesos 120, mensuales. Por adjudicación de bienes y orden de los señores síndicos liquidadores, con la ínfima base de 11.000 pesos.

EL DOMINGO 2 de diciembre a las 4 p. m., en la misma propiedad, cuya superficie es de 12 metros 40 centímetros al NO. sobre Canning, 18 metros 20 centímetros al SO. sobre Honduras, 8 metros 90 centímetros al NE. y al final tiene un martillo en contra de un metro midiendo desde allí hasta la línea del frente 8 metros 31 centímetros. Se vende (ad corpus) o sea lo que resulte entre muros, adoquinado pago, títulos perfectos que pueden revisarse en la escribanía del señor Teodoro V. Blanco, B. Mitre 519, ante quien se otorgará la escritura de venta por cuenta. Comisión 2 o|o, a cargo del comprador. Más datos, Santiago del Estero 177.—M. Pérez. n28

MUEBLES Y MERCADERIAS EN GENERAL

E. MIGONE

Por transacción **JUDICIAL**

5 cajas de hierro

7 escritorios cortina

HOY a las 5 p. m.

931 calle Victoria

Cejas Riglos y Cía.

EN LANUS OESTE—EL DO- MINGO 2 de diciembre a las 2 p. m. Las existencias de la fábrica de carruajes del señor Gutiérrez. Maquinarias, herramientas, materiales e instalaciones, calle J. M. Moreno 564. Sin base y al mejor postor. Datos, avenida Dr. J. C. Paz 250, Lanús.

A LAS 3 p. m. judicial, 2 lotes esquina con construcción de madera y cinc, calle Gaglíolo 6217 y Llavallol. Base pesos 1.664 moneda nacional. Superficie 534 metros.

A LAS 4 p. m. Casa calle Vieytes y Coronel Falcón al lado del 5340, a 10 cuadras de la estación. Superficie 1.500 v. c. 2 piezas, cocina, dependencias. Base pesos 750 o sean 0,50 v. c. Más datos a nuestra oficina avenida Dr. José C. Paz 250, Lanús. 1p

Enrique Fábregas

ALMACEN — REMATO HOY a la 1 en la calle Constitución 1501. Gran cantidad de mercaderías, armazones, mostradores, balanza de mostrador sellada, frijolera, otros útiles. Comisión 10 o|o.

HOY a la 1. 1p

Williams y Cía.

Del Dr. MOLINA

HOY—MOBLAJE POCO NU- meroso, pero todo seleccionado. El que adorna la casa-habitación del doctor Alejandro J. Molina, que se ausenta a Valparaíso, calle Charcas 1558.

ESTA NOCHE, a las 8.30, piano de concierto, juego de sala dorado, cepejo, mesa idem, juego Trianon, caoba, escritorio completo de roble, juego cuero 2 piezas, soberbio dormitorio 3 cuerpos caoba, otro ídem más sencillo, uno de felpa, roble, comedor caoba, 12 sillas, adornos, metales, arafia francesa, juego vestíbulo de roble, batería de cocina, cuarto de baño, etc. Comisión, 10 o|o. Seña a satisfacción. Visítese, Charcas 1558. 1p

F. Abeledo y Cía.

RESTAURANT Y BAR CEN- tral.

EL SABADO 1o. de diciembre, a las 2 en punto, remataremos por enfermedad de sus dueños. Acéptanse ofertas en un solo block. Mañana amplios detalles. Informes a nuestras oficinas, B. Mitre 1258, U. T. 659, Libertad.—F. Abeledo y Cía. 1p

DOMINGO 2 A LA 1 P. M.— Gran café, bar, con 4 notables billares norteamericanos, regias instalaciones art-nouveau, haciendo juego, heladera y mostrador máquina express, caja registradora, 250 sillas bar Viena, 60 mesas, ventiladores, stores, cortinados y en una sola palabra, un negocio de los que rara vez caen bajo martillo. Después detalles. 1p

Guerrico & Williams

HOY! Del señor Charles Re- noz, ministro de Bélgica, el mobiaje importado, que adorna su casa habitación, calle Paraguay 641 (por ausentarse del país). Juego de sala, Luis XVI, dorado, tapicería Nimes, sillas fantasía, mesas de centro dobradas, vitrina, Luis XVI, dorada, escritorio para señora de caoba y bronce, piano perpendicular Berden, ricas arañas de bronce, espejo de sala marco dorado, cortinados de seda, id de encaje, visillos tul y encaje, biombo Luis XVI dorado, buenas alfombras, estatuas mármol, id símil bronce, cuadros óleo, antiguo id de Starck, 7 tindos cuadros peruanos, juego toilette Luis XVI jaqué y oro, jardinera id, rico juego comedor Renacimiento, importado, de nogal tallado, sillas de vaqueta, ricos servicios de Limoges, id de Baccarat, aparadores roble, juego cuarto mirrey, Luis XVI, roble, tallado, otro escritorio ministro de roble 2 bibliotecas id, bibliotecas por secciones, sillones de cuero, buenos guardarropas, mesa de dibujo, salamandra, lámparas eléctricas, buenas alfombras de verano, esteras japonesas, máquina de coser Singer, cuarto de baño completo, percha vestíbulo, farol zaguán, útiles, cocina, etc., etc.

HOY VIERNES 30 noviembre, a las 8 de la noche. Exposición desde el miércoles de 9 a. m. a 10 p. m. Comisión 10 o|o.—Nota—La propiedad se venderá el mismo día a las 3 y 1|2 de la noche.—Guerrico y Williams. n26

LA GRAN FABRICA NACIO- nal de tejidos de lana. De los señores Duhalde Pourtalé y Cía., Paseo de Julio 1418. Todas las maquinarias, materias primas, hilados, repuestos y todas sus existencias. El establecimiento puede visitarse todos los días, excepto de 11 a 1. El remate se iniciará

El 18 de diciembre a las 2 de la tarde y días subsiguientes a la misma hora. Pídase catálogos que se remitirán a vuelta de correo. Más datos al mismo establecimiento o a nuestra casa B. Mitre 757. Comisión 10 o|o.—Guerrico y Williams. v|d.

LIBROS — DEL señor ESTE- ban C. Ferrari y del señor Carlos V. Ocampo, de sus importantes bibliotecas, 350 interesantísimos lotes con muy buena encuadernación, de los mejores autores nacionales y extranjeros; única colección de cincuenta fotografías, de la campaña del general Roca al Río Negro, de gran mérito, se rematarán

El MIERCOLES 5 de diciembre a las 3 de la tarde, en nuestra casa, B. Mitre 757, donde estarán en exposición desde el lunes. Hay catálogos, que pueden solicitarse por correo. Comisión 10 o|o.—Guerrico y Williams. n29

JUGUETES — 400 LINDOS lotes, de juguetes de plomo, en cajas, soldados, fuertes, barcos, juguetes varios, todo nuevo, flamante, bien presentado en sus respectivas cajas, en lotes para particulares y negociantes, a quien llamamos particularmente la atención sobre este remate.

EL JUEVES 6 de diciembre a las 3 de la tarde, en nuestra casa B. Mitre 757. Exposición desde el miércoles. Comisión 10 o|o. —Guerrico y Williams. n29

Pedro A. Matranca

POR QUIEBRA: REMATARE por orden de los síndicos liquidadores del concurso de Arnaldo Mastrazzi y Cía., cuyo juicio se tramita por ante el juzgado del doctor Juan B. Estrada, secretaría del doctor Germán C. Ramírez.

EL LUNES 3 de diciembre a las 2.30 p. m. todas las existencias del gran taller mecánico ubicado en la calle Georgestown número 55, como ser: una máquina cilindro para pegar chapas de cortinas metálicas de 3.60 metros de largo, única por su tamaño en Buenos Aires, una máquina perforadora marcha rápida, una máquina de retorcer hierro, una máquina perforadora de columnas, un torno de precisión, una máquina tijera para cortar chapas, una máquina de piedra esmeril doble, un aparato para soldaduras autógenas con carro, una caldera compresor de aire, varios motores eléctricos de distintas fuerzas, una máquina perforadora, una máquina cortadora de pantalla circular, una máquina de encastrar chabetas en punta de ejes, una máquina cortadora de hierro varios perfiles, una perforadora a mano, una máquina para recalcar escuadras de hierro, una máquina cilindro para plegar chapas, una gran cantidad de bisagras, un gran lote de retazos de hierro moldura, barras de hierro T., hierro ángulo, hierro U., hierro L., hierro doble T., hierro doble U., chapa de acero ondulado para cortinas, varias transmisiones y poleas, una gran cantidad de rieleras para cortinas metálicas, molduras, adornos y otras infinidades de máquinas y artículos que no se detallan por ser muy extenso pero que estarán a la vista de los interesados desde el día 29 del corriente. Venta en un solo block con la base de pesos 15.000 m|n. el. Todo comprador deberá entregar el 10 o|o de mi comisión y el 20 o|o de seña en el acto del remate, a cuenta de precio y en dinero efectivo. Por más datos ocurrir a mi oficina Av. de Mayo número 1111. U. T. 8549 Libertad.—Pedro A. Matranca. n28

Getzman y Kotliar

765 Triunvirato 765

HOY, A LAS 7.30 P. M. MUE- bles, pianos y camas de bronce y artículos sanitarios como ser: un piano Zeitter y Winkelmann, 2 lindos dormitorios Luis XVI con 2 roperos, otro con toilette, un juego de roble y otros Luis XIV, id de imitación Luis XV, Luis XVI, id de pino de tea, varios comedores de Renacimiento y de otras clases, juegos para sala, id para escritorios de cuero, escritorios de roble norteamericanos a cortina, id de ministro, prensas de copiar, bibliotecas de varios estilos, tres guardarropas, uno de cedro y 2 de pino tea, con lunas biseladas y puertas corredizas, 3 bañaderas enlozadas casi nuevas, calentadores de baño, buenas camas de bronce de 1, id de 1 1|2, id de 2 plazas, 2 de baranda para niño, una gran cantidad de sillas de roble, tafea o norteamericanas, id de Viena, sillones de todas clases, una gran cantidad de muebles sueltos como ser: lavatorios, aparadores, lavatorios, cómodas, toilette, armarios, mesas de comedor, de sastre, id de luz, id de cocina, id de cedro para bar, mesitas de centro, columnas, estatuas, cristales, lozas, juegos para dayatorios, cuadros al óleo, arañas, ventiladores eléctricos y demás artículos que estarán a la vista. Comisión, 10 o|o a cargo de los compradores. 1p

ANTIGUEDADES—DOS SI- llas y una mesita antiguas, todo tallado a mano con incrustaciones de nácar, un escritorio papirre antiguo de caoba, un tocador de caoba antiguo, una cadita de facaranda, artísticamente tallada. Recomiendo a dos anticuarios que vengan a revisar estos artículos. 1p

PARA COLCHONEROS — 30 colchones de lana de una y de dos plazas y 200 kilos de lana suelta. 1p

UNA GRAN CANTIDAD DE espejos y cristales, entrando 5 espejos de un metro y 1|2 por 2 1|2, especiales para fabricantes de espejos, instalaciones y mostradores para almacenes y tiendas. Comisión 10 o|o a cargo de los compradores.—Getzman y Kotliar. 1p

C. Vilches y Cía.

HOY

CIGARRERIA, LIBRERIA y juguetería, bien surtida, Garay 5802, remataremos

HOY, a la 1 p. m., armazón, mostrador, vidrieras, aparatos níquel, reloj y 2.000 $ en mercaderías varias; no faltar a quedar y entregar en el día. Más datos, Belgrano 1684. 1p

Eugenio Lasala y Cía.

¡HOY! ¡HOY! ARMAZONES y mostradores de todo gusto y clase de negocios, 500 sillas Viena, 200 mesas bar, 12 billares, taqueras, bolas, parantes vitrinas, heladeras, aparejos, zócalos, ventiladores, molinillos, divisiones, mesas muestrario, balanzas, básculas, tarros, depósitos, jardineras, espejos.

HOY, HOY, Victoria 1068-72. 1p

¡HOY! ¡HOY! — MOBLAJES de todo gran surtido, camas, mesas, roperos, guardarropas, bidets, juegos de comedor y vestíbulo, arañas, lavatorios, aparadores, trinchantes, linoleums, alfombras, felpudos, cuadros, perchas, columnas y comestibles generales, embalajes en cruz.

HOY, HOY, Victoria 1068-72.—E. Lasala y Cía. 1p

Juan Saredo

REMATE JUDICIAL — EN el salón de ventas del señor A. Parodi Demarchi 970 avenida Montes de Oca 974.

EL DOMINGO 2 de diciembre a las 2 p. m. una caja registradora National, modelo grande, remataré por orden del señor juez de paz suplente de la sección 20 don Enrique B. Macías y como perteneciente al juicio que por cobro ejecutivo de pesos sigue la Compañía de Cajas Registradoras contra don Juan D. Filippi.

OTRO — Un espléndido juego de comedor, roble macizo, compuesto de aparador, cristalero, trinchante, vitrina, mesa de comedor y 12 sillas y demás muebles que estarán a la vista, remataré por orden del señor juez de paz de la sección 22, doctor Juan J. Mon y como perteneciente al juicio que por cobro de alquileres sigue doña Clotilde P. de Desmaras contra don Luis María Pérez Bastia. Comisión 10 o|o a cargo del comprador. Más datos del martillero, A. del Valle 1781, U. T. 2985 Buen Orden. v|d.

HOY

GRAN LIBRERIA

HOY — GRAN LIBRERIA, cigarrería, rematará, Alsina 1601 esq. Cevallos.

HOY VIERNES 30 a la 1.30, buen "stock" de libros en blanco, libretas, blocks, índices, sobres, papel de hilo, broches, lapiceras, carteras, boquillas, secante, mojadores, tinteros, cortaplumas, libros literarios, novelas, curtulinas, pinturas Raphael y un sin fin más, buenos armazones, vidrieras, vitrinas, caja vidrio doble, caja hierro, tabiques, machimbrados, etc., o oyen ofertas particulares. Informes, Sáenz Peña 239, U. T. 6812 Libertad.

¡HOY! — IMPORTANTE PA- pelería, cigarrería, Alsina 1601, boquillas finas, carteras, pitos, cigarros, tinta, lápices, plumas, sobres comerciales. 1p

¡HOY! — CAJA HIERRO, toldo, instalaciones, chapas cinc, madera machimbrada, cristales dobles, Alsina 1601. 1p

E. M. Rodríguez

ALMACEN — HOY, HOY a la 1, remataré calle Santiago del Estero 899; pesos 5.000 e liquidar con arroz, yerba, velas, azúcar, kerosene, fideos, grasa, duraznos y demás artículos, armazones, fácil desarme, tres mostradores, fidelera, división, ventilador y otros útiles. 1p

M. Hoeffner

HERRERIA DE OBRA A electricidad, Cabello 3741.

EL DOMINGO 2 de diciembre, a las 8 de la mañana, remataré las existencias, por orden de la señora Vinoja, máquinas de agujerear a columna, cilindrar para tirantes y llantas, punzonadoras a golpe 65x6 y otras, máquina Universal a golpe corta 1|2 pulgadas, tijeras bigonitas, morsas, fragua a ventilador, planas, motor eléctrico 1 HP., eje, trasmisión, correas, poleas, moldes, una báscula 500 kilos, tarrajas, llaves, herramientas, chapas hierro nuevo 1.500 kilos acero, piso altillo 594 p. c. tirantes hierro, puertas, balcones, rejas, claraboyas, marcos, 8 rollos alambre, cable acero, cabina, asientos, vigas, metales, bulones, cerraduras, manijas, adornos, 150 k. trasmisión, pasamano, soportes, engranaje, caños, 4 bombas agua, un montacarga completo y nuevo 5 t. Comisión, 10 o|o. Informes a mi escritorio, Cangallo 1317, U. T. 336, Libertad.—M. Hoeffner. v30

UN DOBLE FAETON PAR- ticular Brennabor, 16 HP., último modelo para ciudad y campo, rematará

EL DOMINGO 2 de diciembre, a las 10 a. m., calle Cabello 3741, donde puede probarse de 8 a 11 a. m., sábado y domingo. Comisión, 10 o|o.—M. Hoeffner. 1p

J. M. Tellechea

EL REMATE DE LA CALLE Gaboto 1255, ha sido suspendido hasta el día 4 de diciembre, a pedido de los compradores de los días anteriores que desean retirar sus lotes. v|d

Mariano Salabert

BUENOS PIANOS

1 "SCHIEDMAYER",
1 "SPRUNCK",
2 " PLEYEL"
METALES, PLATERIA,
MUEBLES VARIOS.

HOY a las 2 p. m.

BUEN CONJUNTO DE MUE- bles en diversos modelos y clases, dormitorios, comedores, salas y vestíbulos en juegos completos y un buen stock de muebles sueltos, como pianos Schlaudmayer, Sprunck, y 2 Pleyel, sillas de roble, haya y nogal, arañas, ventiladores y adornos eléctricos, cajas de hierro, escritorios americanos, bibliotecas, papeleras, camas de bronce y hierro, esmaltadas, guardarropas, roperos, aparadores, lavatorios, mesas de comedor y de centro, columnitas, cuadros al óleo, percheros, adornos, metales, columna ónix, mármol, juegos de lavatorio metal, artículos de tienda y otros objetos de utilidad.

HOY VIERNES en mi casa Victoria 654 a las 2 de la tarde. 1p

BASILIO E. CHIAPPORI

HERRERIA

PEÑA 2741 CASI ESQUINA **GALLO**

MAÑANA SABADO — IM- portante establecimiento metalúrgico y taller mecánico de precisión, remataré, por orden de los señores Rabuffetti Hermanos.

A LA 1 de la tarde continuando el DOMINGO a las 9 de la mañana.

MOTORES ELECTRICOS de 4, 3, y 1 HP., transmisiones, poleas, correas, cojinetes, manchones, soportes, etc.

TORNO DE PRECISION, nuevo modelo 1.70 metros de luz, perforadoras rápidas de alta velocidad, sierra, piedra esmeril, cilindro, cepilladoras, punzonadoras de banco, etc.

FIJERA TIPO WERGANTEEN a polea, máquinas Patent, morsas, bigornias de arco, tablones, bancos, moldes de bronce, fraguas, con ventilador, planas, caballetes, de hierro, etc.

CERRADURAS, FALLEBAS, RESORTES, cintas, sujeta cintas, etc., para persianas metálicas en gran cantidad.

ADORNOS, ROSETAS, FICHAS, remaches, bulones, tornillos y aplicaciones en general.

QUINCE MIL KILOS de hierro nuevo, dejes, planchuelas, ángulo moldurado, U. T., diantes de doble T. redondo y en pancha para persianas.

MATRICES, LIMAS, BROCHAS, gran surtido de punzones, tarrajas, martillos, escuadras, útiles de escritorio y máquina de escribir.

MATERIALES DE CONSTRUCCION, balcones, barandas, rieles, escaleras, tablones, maderas, tirantillos grande y artículos para casa de calle nueva y todo cuanto estará a la vista y que no detallo por ser extenso. Comisión 10 o|o.

GALPONES DE GRANDES dimensiones 11 metros por 30 de fondo, compuestos de 8 cabriadas de hierro reforzadas, con tirantes de 12", 15" parantes doble T. de 18" de metros 5.50 800 metros de tirantes de 3 por 3 de pino; claraboyas de vidrios inglesa; 500 chapas de primer uso más o menos. Venta en globo con la base de pesos 2.400 m|n. Comisión 5 o|o, únicamente sobre el galpón).

OTRO GALPONCITO de 9 metros de fondo por 5 de frente con 50 chapas más o menos, tirantes de hierro y madera, etc. Venta en globo con la base de pesos 200 moneda nacional. Comisión 5 o|o (únicamente sobre el galpón). Por más informes y proposiciones ocurrir a mis oficinas Lavalle 1516, U. T. 6259 Libertad. Nota: 3 cuadras a Norte de Santa Fe y Gallo, tranvías 61, 31, 34, 37 y 2 cuadras al Sur de Las Heras y Gallo, tranvías 58, 38 y 62. 1p

Vernengo y Abreu

HOY a las 2.30 y 8.30 de la noche

Muebles

OBJETOS VARIOS

ESMERALDA 55|69

RICO JUEGO COMEDOR de la casa Thampson, etc., ingles, otros en roble, nogal y cedro, cal. 8 dentellones en roble cedro y nogal con reperos de 1 y 2 cuerpos, juego de vestíbulo javobino de 9 piezas, 2 hermosas piezas de escritorio tapizadas en marroquín, otros en búfalo y cretona, juegos de vestíbulo en ismbre y jacobi, 5 bibliotecas seccionales, escritorios, cortinas importadas, percheros, cajas de hierro, chaises-longues, butacas tapizadas, guardarropas, baúles de viaje, cuadros, arañas, adornos, sillas, venecianas, espejos y consolas, bidets, bañaderas, lavatorios, mesas de trabajo e infinidad de muebles sueltos que están en exposición.

HOY VIERNES a las 2.30 de la tarde, y 8.30 de la noche. Comisión, 10 o|o.—Vernengo y Abreu. 1p

Manuel Marasso

RESTAURANT, CAFE, BO- cha, Suárez 69 y Alsina, frente a Pirucero en lotes, mostradores c... batería costó 1.000 pesos, mesas, espejos, ventiladores, 200 sillas, ... hay mucho (fiambres). 1p

EL SABADO 1... diciembre a la 1 p. m. Recibo ofertas ... hasta horas. Datos A. Brown 1489. v30

Martín Bisáñez

HOY

GRAN LIBRERIA

HOY — GRAN LIBRERIA, cigarrería, rematará, Alsina 1601 esq. Cevallos.

HOY VIERNES 30 a la 1.30, buen "stock" de libros en blanco, libretas, blocks, índices, sobres, papel de hilo, broches, lapiceras, carteras, boquillas, secante, mojadores, tinteros, cortaplumas, libros literarios, novelas, curtulinas, pinturas Raphael y un sin fin más, buenos armazones, vidrieras, vitrinas, caja vidrio doble, caja hierro, tabiques, machimbrados, etc., o oyen ofertas particulares. Informes, Sáenz Peña 239, U. T. 6812 Libertad.

Agustín P. Taurel y Cía.

(Sarmiento 1118)

VALIOSO MOBLAJE del SE- ñor ingeniero Hory Charles, por ausentarse a Francia, está en exposición en nuestro salón, 10 a. m. a 10 p. m. próximamente se rematará. v4d

— F. P. Bollini y Cía. —

OBRAS DE ARTE EN MAR- moles de Carrara, Carcelina, Prato, ónix, policromos, etc., ejecutadas por los reputados profesores Tadossi, Gianetti, Rezzi, Fiocchi, Battaglia, Vitri, Galimberti, Burghi, notables originales y copias clásicas, surtido en artísticas piezas para hall y jardín, estatuas, grupos y figuras en tamaño natural, fuentes, jardineras, bancos, fantasías, columnas, lámparas de alabastro para luz eléctrica cantidad y variedad de columnas y pedestales de todo tamaño y dibujo, etc., etc., por orden de los estudios florentinos. Se rematarán

EL LUNES 3 de diciembre, a las 8 de la noche, en el local, Callao 21 donde desde ya están en exhibición. Hay catálogos. Comisión al comprador, 10 o|o.—F. P. Bollini y Cía. n28

AYERZA CULLEN & SEOANE

Socios: Isaac, Ayerza, Huberto Cullen Ayerza, Ramón M. Seoane

LOS LUNES Y JUEVES, A la 1 de la tarde, remate de comestibles, bebidas, ferretería, artículos rurales, tienda y mercería. En nuestra casa, Defensa números 182 al 192. perm.

IMPORTANTE! 2.o remate— Lozas, porcelanas, cristales y artículos de bazar, por liquidación total de existencias de la casa importadora de los señores R. Fernández Arburúa y Cía. Después detalles y exhibición de muestrario. En nuestra casa 187 Defensa 193.

EL MARTES 4 de diciembre y subsiguientes a la 1.30 p. m. Seña 20 o|o. Comisión 10 o|o.—Ayerza, Cullen y Seoane. n28

Bravo, Ungaro y Cía.

HOY a las 4

20 BAÑADERAS

45 LAVATORIOS

Bidets, Inodoros,

Piletas, Calentadores

y demás artefactos de baño

EN NUESTRA CASA

SUIPACHA 278

Bravo, Ungaro y Cía.

A. N. Carcagno

CAFE BILLAR, REMATARE EL DOMINGO próximo a las 2. Armazón cedro, mostrador, 60 sillas bar, 25 mesas, 1 billar completo, Gran todo veredu, ventilador 4 palas, reglo molinillo eléctrico, heladera, máquina café niquelada, bebidas y servicio general del mismo que detallaré en oportunidad. Más informes, Venezuela 1042. v30

J. BENJAMIN N. FRIGERIO

237 DEFENSA 239 U. T. 3258 AVENIDA

REMATES SEMANALES

Lunes y Jueves a las 2 de la tarde. — Artículos de almacén, ferretería, rurales, construcción, carpintería y varios. (Embalaje a mi cargo). v30

R. Frattini y Cía.

POR QUIEBRA JUDICIAL— Las instalaciones que se encuentran en el local calle Río de Janeiro número 109. Las remataremos sin bases al mejor postor, por orden del síndico liquidador de la quiebra de don Pedro Luchetti, que tramita por el juzgado del doctor Juan B. Estrada secretaría Cantilarena.

EL DOMINGO 2 de diciembre a las 2.30 p. m. Pago al contado. Comisión 10 o|o. Datos a nuestro escritorio Talcahuano 353. n28

Héctor V. Trabucco

75 Automóviles, Chassis, Carrocerías y Accesorios

y TALLER MECANICO - EL DOMINGO

2 DE DICIEMBRE a las 8 de la mañana. — Liquidación definitiva del saldo de las existencias y de las no retiradas.

CALLE SANTA FE No. 1725 esq. RODRIGUEZ PEÑA

COMPUESTOS DE CHASSIS carrocerías, cuadros de chassis, motores, sueltos, completos y carrocerías sueltas, tipos landaulets y doble faeton.

ALMACEN de PIEZAS DE REPUESTOS: Gran cantidad de ejes delanteros y ejes traseros, ruedas llantas 5.10 por 90, cajas de engranajes completas, diferenciales, completos, engranajes de repuesto, coronas, magnetos Bosch, carburadores, elásticos delanteros y traseros, árboles de comando y tanques para nafta aceiteras automáticas.

VALVULAS, DIFERENCIALES, PERNOS para pistones, rulemanes, bombas, poleas, amortiguadores, cubetas para ruedas, cajas de bronce, flotantes para carburadores, crucetas para diferenciales, bieta, soliares para cajas, bujías, abrazaderas, distribuciones de válvulas, carburadores y un gran stock de accesorios, como ser: faroles, focos, cornetas y todo cuanto repuesto pueda necesitarse para los chassis en venta.

TALLER MECANICO—Herramientas para mecánico y para carroceros, bancos, morsas, máquinas de agujerear, piedras esmeril, limas, llaves y aceros para hacer piezas, una gran cantidad de kilos de hierro. Todo será rematado al mejor postor en lotes o en conjunto.

EL DOMINGO 2 de diciembre a las 8 de la mañana. Nadie debe faltar a este gran remate, siendo una oportunidad que no volverá a presentarse, por cuanto es la liquidación de una gran compañía de automóviles y hay material en existencia para hacer una buena ocasión. Más datos a mis oficinas, calle Lavalle 1824, esquina Callao, U. T. 3201 (Libertad), y C. T. 32, Central. —H. V. Trabucco. 1p

Guillermo Gowland y Cía

REMATES SEMANALES — LOS MIERCOLES y VIERNES: comestibles y bebidas, ferretería, tienda, artículos rurales, etc., a la 1 de la tarde, en nuestra casa, Bolívar 351 al 361. perm.

HOY RURALES Y ALMA- cén. En nuestra casa 351 Bolívar 361, 1.097 postes quebracho colorado, 70 tranqueras lapacho doble crucero 2 1|2 a 4 metros, 11 pollinos nuevos, 1.670 metros caño galvanizado, 2.040 jonas y cadenas Deering, 15.000 metros alambre tejido para cerco, gallinero y cerdos con cable, 1.310 postes ranchera 3 por 3 y 4 por 4, 60 carretillas hierro, 11.500 varillas madera, palanas y carpas, 45 rollos cabo sisal, 29 rollos alambre púa y galvanizado, 10 guardaluces, 14 bebederos galvanizados, 30 bombas pie molino, 39 portones y puertas tejido, etc.

Almacén, 127 cilindros y barricas yerba, 54 cajones conservas de tomate, 30 cajones chocolate, 22 cajones ciruelas, 96 bolsitas café caracolillo y Brasil, 21 cuevas Cruyerina y Reggiano, 58 cajones azul, 82 cajones balas, 127 docenas escobas, 25 bolsas azúcar, 72 cajones Champagne, 127 cajones Marsala, Barbera, Gigantino, Oporto, Jerezanis y cognac, 150 cajones agua mineral de 80 ea, etc.

HOY VIERNES 30 de noviembre a la 1 p. m. en su remataran en lotes por orden de varias casas introductoras. Seña 30 o|o. Guillermo Gowland y Cía. 1p

Agustín P. Taurel y Cía.

(Sarmiento 1118)

VALIOSO MOBLAJE del SE- ñor ingeniero Hory Charles, por ausentarse a Francia, está en exposición en nuestro salón, 10 a. m. a 10 p. m. próximamente se rematará. v4d

— F. P. Bollini y Cía. —

OBRAS DE ARTE EN MAR- moles de Carrara, Carcelina, Prato, ónix, policromos, etc., ejecutadas por los reputados profesores Tadossi, Gianetti, Rezzi, Fiocchi, Battaglia, Vitri, Galimberti, Burghi, notables originales y copias clásicas, surtido en artísticas piezas para hall y jardín, estatuas, grupos y figuras en tamaño natural, fuentes, jardineras, bancos, fantasías, columnas, lámparas de alabastro para luz eléctrica cantidad y variedad de columnas y pedestales de todo tamaño y dibujo, etc., etc., por orden de los estudios florentinos. Se rematarán

EL LUNES 3 de diciembre, a las 8 de la noche, en el local, Callao 21 donde desde ya están en exhibición. Hay catálogos. Comisión al comprador, 10 o|o.—F. P. Bollini y Cía. n28

AYERZA CULLEN & SEOANE

Socios: Isaac, Ayerza, Huberto Cullen Ayerza, Ramón M. Seoane

LOS LUNES Y JUEVES, A la 1 de la tarde, remate de comestibles, bebidas, ferretería, artículos rurales, tienda y mercería. En nuestra casa, Defensa números 182 al 192. perm.

IMPORTANTE! 2.o remate— Lozas, porcelanas, cristales y artículos de bazar, por liquidación total de existencias de la casa importadora de los señores R. Fernández Arburúa y Cía. Después detalles y exhibición de muestrario. En nuestra casa 187 Defensa 193.

EL MARTES 4 de diciembre y subsiguientes a la 1.30 p. m. Seña 20 o|o. Comisión 10 o|o.—Ayerza, Cullen y Seoane. n28

Bravo, Ungaro y Cía.

HOY a las 4

20 BAÑADERAS

45 LAVATORIOS

Bidets, Inodoros,

Piletas, Calentadores

y demás artefactos de baño

EN NUESTRA CASA

SUIPACHA 278

Bravo, Ungaro y Cía.

A. N. Carcagno

CAFE BILLAR, REMATARE EL DOMINGO próximo a las 2. Armazón cedro, mostrador, 60 sillas bar, 25 mesas, 1 billar completo, Gran todo veredu, ventilador 4 palas, reglo molinillo eléctrico, heladera, máquina café niquelada, bebidas y servicio general del mismo que detallaré en oportunidad. Más informes, Venezuela 1042. v30

J. BENJAMIN N. FRIGERIO

237 DEFENSA 239 U. T. 3258 AVENIDA

REMATES SEMANALES

Lunes y Jueves a las 2 de la tarde. — Artículos de almacén, ferretería, rurales, construcción, carpintería y varios. (Embalaje a mi cargo). v30

R. Frattini y Cía.

POR QUIEBRA JUDICIAL— Las instalaciones que se encuentran en el local calle Río de Janeiro número 109. Las remataremos sin bases al mejor postor, por orden del síndico liquidador de la quiebra de don Pedro Luchetti, que tramita por el juzgado del doctor Juan B. Estrada secretaría Cantilarena.

EL DOMINGO 2 de diciembre a las 2.30 p. m. Pago al contado. Comisión 10 o|o. Datos a nuestro escritorio Talcahuano 353. n28

Hé

Banco Hipotecario Nacional

25 DE MAYO 245

Condiciones generales de los remates:

1.o—Los remates están sujetos a la aprobación del Directorio dentro de los quince días de efectuados, y se hacen por cuenta del deudor con sujeción a las leyes números 8172 y 9155.

2.o—El comprador podrá continuar con la hipoteca que reconoce la propiedad, abonando la diferencia entre la deuda actual y el precio de compra.

3.o—Todo comprador abonará en efectivo al firmar el boleto el 5 o/o de seña y el 1 o/o de comisión.

4.o—Los títulos de propiedad pueden ser revisados en el archivo del Banco antes del remate.

5.o—Por mayores informes, ocúrrase a las

CAPITAL

EL BANCO HIPOTECARIO NACIONAL

EL DOMINGO 2 DE DICIEM-

bre, En la misma a las 2 p. m. Casa B... múdez sin, esquina Jorge número 5... Mide 20.66 metros por 20.6 metros con... ción de negocio, dos habitación, cocina w. c.

No H.o 5.0... Base pesos ... Hipoteca pesos 6.800 Deuda pesos 4.0...

A LAS 2.30 p. m. Casa Hipotecada... 5024. Mide 8.66 metros por 45.66 metros... Con una habitación, una pieza y w. c.

No H.o 11.134 6 o/o. Base pesos ... Hipoteca pesos 4.000 Deuda, pesos 2.35...

A LAS 3 p. m. Casa Ramos 5. Pa... número 5139 y sus esquina Dante número 58. Mide 6.66 metros al S. 9.96 metros al N. 15.15 metros al E. y 16.10 metros al O. Con salón de negocio, 4 piezas y dependencias.

No H.o 9.772. 6 o/o. Base pesos 1.600. Hipoteca pesos $ 540. Deuda pesos 6.039.

A LAS 3.30 p. m. Local para... Mozart números 1567/65. Mide 12 metros por 61.12 metros. Tiene 6 amplios salones, 4 piezas y dependencias.

No H.o 17.988. 6 o/o. Base pesos 15.000 Hipoteca pesos 18.000. Deuda pesos 16.818.

A LAS 4 p. m. Casa B... 5241/1245. Mide 9.52 metros por 45.66 m... Con salón de negocio, 4 habitaciones... pieza chica... 1 patio y w. c.

No H.o 12.236. 6 o/o. Base pesos ... Hipoteca pesos 10.000. Deuda ... pesos...

A LAS 4.15 p. m. Casa B... Mide 8.66 metros por 20.66 metros. Adopta... 1 patio, jardín, habitaciones y dependencias.

No H.o 10.576. 6 o/o. Base pesos ... Hipoteca pesos 4.000. Deuda pesos 2...

A LAS 4.30 p. m. Casa San... mero 892. Mide 7.20 metros por 1... tros. Adopta... 1 patio, 3 habitaciones y dependencias.

No H.o 10.264. 6 o/o. Base pesos ... Hipoteca pesos ... Deuda pesos ...

A LAS 4.30 p. m. Casa Lope... 8632. Mide ... metros por ... m... Adopta... 1 patio, habitaciones y dependencias.

No H.o 19.560. 6 o/o. Base pesos 4.100 Hipoteca pesos 4.300. Deuda pesos 900...

A LAS 4.30 p. m. Casa Lope... 2612. Mide 7.25 metros por ... m... Adopta... 1 patio, habitaciones y dependencias.

No H.o 20.... 6 o/o. Base pesos ... Hipoteca pesos 3.... Deuda pesos ...

LA PRENSA 8 de noviembre de 1917. n23

EL MARTES 4 DE DICIEM-

bre, en su... a las 2 p. m. ... una... una habitación, una pieza y w. c. ... Base pesos ... Hipoteca pesos 2.000 Deuda pesos 1.400...

Casa Pueyrredón Lindas 418. Mide 8 m. por 45.80 m. Con 4 habitaciones, 2 piezas y dependencias. No H.o 4... Base pesos 1.500. Hipoteca, $ 1.500. Deuda, pesos 9.317.

Dos casas P. Unidas 9... Mide 8 m. por 45.80 m. Con 4 habitaciones, 2 piezas y dependencias. No H.o 4... Base pesos 1.500. Hipoteca, $ 1.500. Deuda, pesos 9.317.

Casa Pueyrredón Lindas 418. Mide 8 m. por 45.80 m. Con 4 habitaciones, 2 piezas y dependencias. No H.o 4... Base pesos 1.500. Hipoteca, $ 1.500. Deuda, pesos 9.317.

Casa Superí número 1195... Mide 8.66 metros por 20.66 metros. Con 4 habitaciones, 2 piezas y dependencias. No H.o 12.... Base pesos 1.000. Hipoteca pesos 2.000. Deuda pesos 1.000...

MUEBLES Y MERCADERIAS EN GENERAL

Furst Zapiola y Cía.

JUDICIAL. CHALET EN LA Faida, provincia de Córdoba. En el punto más pintoresco, de la sierra, a 2 cuadras de la estación, bonito chalet en terreno de 11.895 metros cuadrados, compuesto de 4 amplias habitaciones, cuarto de baño, dependencias de servicio, caballeriza, cochera, habitación del cochero, jardín, etc. Construcción mixta de madera hecha por la casa John Wright, y en perfecto estado. Tasación pesos 25.000. Base, $ 16.666.66 m|n. Venta ordenada por el señor juez de primera instancia en lo civil doctor U. Padilla, secretaría doctor Fox, en los autos caratulados Migueles Cricel, Luciano, su sucesión. El plano y títulos pueden revisarse en la secretaría citada.

EL MARTES 4 de diciembre, a las 3, en nuestra casa, Reconquista 434, donde pueden solicitarse mayores informes. Se entregará llave en mano.—Furst Zapiola y Cía. n20

Arturo Demarco

BASE, 12.000 $. ALTOS Y bajos. Avenida San Martín 2020-28, adquirido pago. Bajos: salón de negocio, 3 piezas y baño. Renta, $ 100. Altos: sala, escritorio, 3 piezas, baño. Renta, 75 $.

EL DOMINGO 2 de diciembre, a las 5 de la tarde. Datos, Rivadavia 943. n25

JUDICIAL — UN TERRENO de chacra ubicado en el partido de Adolfo Alsina, jurisdicción de la provincia de Buenos Aires, compuesta de una superficie total de cincuenta hectáreas, lindando por el N.E. con la chacra 29; al SE. con la 41; al SO. con la 31 y al NO. con la 28, todo sus rumbos calle en medio. Base $ 6.387, remataré en la capital federal en mi escritorio, Rivadavia 943.

EL MIERCOLES 12 de diciembre, a las 3 p. m. Venta ordenada por el señor juez de lo civil de la capital de la República, doctor Fernando Klappenbach, secretaría del doctor Schatz, en los autos ejecutivos Provoste Antonio contra Marsili Vicente. Por disposición judicial, el comprador entregará el 8 o|o a cuenta de precio y el 2 por ciento de comisión presupuestada. Por más datos a la secretaría actuaria o al martillero, Rivadavia 943.—Arturo Demarco, capital federal.—Carlos Schatz, secretario. n29

Blas Luis Magaldi

JUDICIAL — CON RETASA Casa Pozos 1141 y 43, entre San Juan y Humberto I, y a pocos pasos del bulevar Entre Ríos. Base retasada, pesos 16.000.

EL DOMINGO 9 de diciembre, a las 4.30, en la misma, por disposición del señor juez de primera instancia en lo civil de la capital federal doctor Arturo Seeber, secretaría del doctor Rafael Caputo, se hace saber por el término de quince días en el "Boletín Judicial" y LA PRENSA, que en el juicio sucesorio de don Miguel Tarallo, y doña Serafina Durante de Tarallo, ha sido designado el martillero Blas Luis Magaldi, para que proceda a vender en subasta pública el domingo 9 de diciembre a las 4.30 p. m., en la misma propiedad, calle Pozos 1141 y 43, que consta de: salón de negocio con sótano, tres dormitorios, comedor, cuarto baño, servicios, dos cocinas, gran pileta, pieza alta, gran azotea, etc. Edificio nuevo de primer orden, granitería, herrería, carpintería, frente imitación piedra, zaguán con mayólica y demás. Su terreno mide 8.66 metros de frente al Este por 22.20 metros al costado Norte, 22.15 al costado Sur y 8.65 de contrafrente. Tiene servido instalando de cloacas, aguas corrientes, gas, adquirirá de pago. Tasación 22.000 pesos. Base, dos terceras partes de la tasación, con un 25 o|o de retasa, o sean pesos 16.000 m|n. Queda autorizado el martillero para percibir del que resulte comprador el 8 o|o como seña y a cuenta de precio y el 2 o|o de comisión. Manuela Datos, secretaria doctor Rafael Caputo o en mi escritorio, Entre Ríos 467. — B. L. Magaldi, Buenos Aires, noviembre 23 de 1917. n27

Andrés Bontá

JUDICIAL — ROSARIO DE Santa Fe. Calle Gütemes 2933.

EL 6 de diciembre, a las 2 p. m., en mi escritorio, Bartolomé Mitre 1676 (capital federal). De acuerdo con el siguiente

EDICTO JUDICIAL

Por disposición del señor Juez de lo civil, doctor Adolfo Casabal, secretaría del autorizante, se hace saber por el término de quince días, que en el juicio sobre cobro hipotecario: "Josefina Macchi c. Carlos Barbero", ha sido designado el martillero Andrés Bontá, para que proceda a vender, sin base, en pública subasta, la casa ubicada en la ciudad de Rosario de Santa Fe, calle Gütemes, a los 31 metros 998 milímetros de la calle Pichincha, cuyo edificio consta de sala y escritorio a la calle, 7 habitaciones, baño, cocina, pieza de servicio, w. c. y demás comodidades. Mide 8m68 de frente al E. por 16m88 de fondo al S. y 40m27 mms. en el O.; lindando al N. con la calle Gütemes al E., con José Lacieras; al O., con Juan Carrasco, y al S., con Federico Windemuth. El martillero está autorizado para exigir del que resulte comprador el 8 o|o a cuenta de precio y los 2 o|o a cargo del comprador, el que deberá sujetarse a la regulación del juzgado.—Enrique Aranda, secretario. n22

Manuel Pérez

BUENA PROPIEDAD PARA negocio, calle Canning 1501 al 1511 esquina a Honduras 4581 al 4589. Consta de gran salón para negocio, dos habitaciones, cocina y demás comodidades. Renta pesos 120, semanales. Por adjudicación de bienes y orden de los señores síndicos liquidadores, con la ínfima base de 11.000 pesos.

EL DOMINGO 2 de diciembre a las 4 p. m. en la misma propiedad, cuya superficie es de 12 metros 40 centímetros al NO. sobre Canning, 18 metros 20 centímetros al SO. sobre Honduras, 8 metros 90 centímetros al NE. y al final tiene un martillo en contra de un metro midiendo desde allí hasta la línea del frente 8 metros 91 centímetros. Se vende (ad corpus) o sea lo que resulte entre muros, adquirirá pago, títulos perfectos que pueden revisarse en la escribanía del señor Teodoro V. Blanco, B. Mitre 619, ante quien se otorgará la escritura. Seña 5 por ciento. Comisión 2 o|o, a cargo del comprador. Más datos, Santiago del Estero 177.—M. Pérez. n25

MUEBLES Y MERCADERIAS EN GENERAL

E. MIGONE

Por transacción JUDICIAL

5 cajas de hierro
7 escritorios cortina

HOY a las 5 p. m.

981 calle Victoria

Cejas Riglos y Cía.

EN LANUS OESTE—EL DO- MINGO 2 de diciembre a las 9 a. m. Las existencias de la fábrica de carruajes del señor Gutiérrez, Maquinarias, herramientas, materiales e instalaciones, calle J. M. Moreno 964. Sin base y al mejor postor. Datos, avenida Dr. J. C. Paz 250, Lanús.

A LAS 2 p. m. judicial, 2 lotes esquina con construcción de madera y cinc, calle Gaglioto 4217 y Llavallol. Base pesos 3.664 moneda nacional. Superficie 534 metros.

A LAS 4 p. m. Casa calle Vice y Coronel Falcón al lado del 5340, a 10 cuadras de la estación. Superficie 1.500 m. c. 2 piezas, cocina, dependencias. Base pesos 750 o sean 0.50 v. c. Más datos a nuestra oficina avenida Dr. José C. Paz 250, Lanús. 1p

Enrique Fábregas

ALMACEN — REMATO HOY a la 1 en la calle Constitución 1501. Gran cantidad de mercaderías, armazones, mostradores, balanza de mostrador rieles, fiambrera y otros útiles. Comisión 10 o|o.

HOY a la 1. 1p

Williams y Cía.

Del Dr. MOLINA

HOY—MOBLAJE POCO NU- meroso, pero todo seleccionado. El que adorna la casa-habitación del doctor Alejandro J. Molina, que se ausenta a Valparaíso, calle Chimpay 1550.

ESTA NOCHE, a las 8.30, piano de concierto, juego de sala dorado, espejo, mesa idem, juego Trianon, caoba, escritorio completo de roble, juego cuero 2 piezas, soberbio dormitorio 3 cuerpos caoba, otro idem más sencillo, uno de felpa roble, comedor caoba, 12 sillas, adornos, muebles, alfombras, juego vestíbulo de roble, batería de cocina, cuarto de baño, etc. Comisión, 10 o|o. Seña a satisfacción. Visítese, Chacabuco 2555. 1p

F. Abeledo y Cía.

RESTAURANT Y BAR CEN- tral.

EL SABADO 1o. de diciembre, a las 2 en punto, remataremos por enfermedad de sus dueños. Aceptanse ofertas en un solo block. Mañana amplios detalles. Informes a nuestras oficinas, B. Mitre 1253, U. T. 659, Libertad.—F. Abeledo y Cía. 1p

DOMINGO 2 A LA 1 P. M.— Gran café, bar, con 4 notables billares norteamericanos; regias instalaciones art-nouveau, haciendo juego, heladera y mostrador, máquina express, caja registradora, 250 sillas bar Vienna, 60 mesas, ventiladores, cortinados y en una sola palabra, un negocio de los que rara vez caen bajo martillo. Detalle detalles. 1p

Guerrico & Williams

HOY! Del señor Charles Re- nez, ministro de Bélgica, el mobiaje importado, que adorna su casa habitación, calle Paraguay 641 (por ausentarse del país). Juego de sala Luis XVI, dorado, tapicería Nimes, sillas fantasía, mesas de centro doradas, vitrina Luis XVI, dorada, escritorio para señora de caoba y bronce, piano perpendicular Barden, ricas arañas de bronce, espejo de sala marco dorado, cortinados de seda, íd de encaje, visillos tul y encaje, biombo Luis XVI dorado, buenas alfombras, estatuas mármol, íd símil bronce, cuadros óleo, antiguo íd de Starck, 7 tindos cuadros peruanos, juego toilette Luis XVI jaqué y oro, jardinera íd, rico juego comedor Renacimiento, importado, de nogal tallado, sillas de vaqueta, ricos servicios de Limoges, íd de Baccarat, aparadores roble, juego dormitorio Luis XVI, roble tallado, rico escritorio ministro de roble, 2 bibliotecas íd, bibliotecas por secciones, sillones de cuero, buenos guardarropas, mesa de dibujo, salamandra, lámparas eléctricas, buenas alfombras de verano, esteras japonesas, máquina de coser Singer, cuarto de baño completo, percha vestíbulo, farol zaguán, útiles, cocina, etc., etc.

HOY VIERNES 30 noviembre, a las 8 de la noche. Exposición desde el miércoles de 2 a. m. a 10 p. m. Comisión 10 o|o.—Guerrico y Williams. Propiedad se venderá el mismo día a las 9 y 1|2 de la noche.—Guerrico y Williams. n26

LA GRAN FABRICA NACIO- nal de tejidos de lana. De los señores Duhalde Fourtalé y Cía., Paseo de Julio 1418. Todas las maquinarias, materias primas, hilados, repuestos y todas sus existencias. El establecimiento puede visitarse todos los días, excepto de 11 a 1. El remate se iniciará.

EL 18 de diciembre a las 2 de la tarde y días subsiguientes a la misma hora. Pídase catálogos que se remitirán a vuelta de correo. Más datos al mismo establecimiento o a nuestra casa B. Mitre 757. Comisión 10 o|o.—Guerrico y Williams. víd.

LIBROS — DEL señor ESTE- ban C. Ferrari y del señor Carlos V. Ocampo, de sus importantes bibliotecas, 350 interesantísimas lotes con muy buena encuadernación, de los mejores autores nacionales y extranjeros; linda colección de cuarenta fotografías, de la campaña del general Roca al Río Negro, de gran mérito; se rematarán.

EL MIERCOLES 5 de diciembre a las 3 de la tarde, en nuestra casa B. Mitre 757, donde estarán en exposición desde el lunes. Hay catálogos, que pueden solicitarse por correo. Comisión 10 o|o.—Guerrico y Williams. n29

JUGUETES — 400 LINDOS ítems de juguetes de plomo, en cajas, soldados, fuertes, barcos, juguetes varios, todo nuevo, flamante, bien presentado en sus respectivas cajas, en lotes para particulares y negociantes, a quien llamamos particularmente la atención sobre este remate.

EL JUEVES 6 de diciembre a las 3 de la tarde, en nuestra casa B. Mitre 757. Exposición desde el miércoles. Comisión 10 o|o. —Guerrico y Williams. n29

Pedro A. Matranca

POR QUIEBRA: REMATARE por orden de los síndicos liquidadores del concurso de Arnaldo Mastruzzi y Cía., cuyo juicio se tramita por ante el juzgado del doctor Juan B. Estrada, secretaría del doctor Germán C. Ramírez.

EL LUNES 3 de diciembre a las 2.30 p. m. todas las existencias del gran taller mecánico situado en la calle Georgestewn número 55, como ser: una máquina cilindro para plegar chapas de cortinas metálicas de 3.60 metros de largo, única por su tamaño en Buenos Aires, una máquina perforadora marcha rápida, una máquina de retorcer hierro, una máquina perforadora de columnas, un torno de precisión, una máquina tijera para cortar chapas, una máquina de piedra esmeril doble, un aparato para soldaduras autógenas con carro, una caldera compresor de aire, varios motores eléctricos de distintas fuerzas, una máquina perforadora a mano, una máquina cortadora de pared circular, una máquina de encastrar chabetas en punta de eje, una máquina cortadora de hierro varios perfiles, una perforadora a mano, una máquina para remachar escuadras de hierro, una máquina cilindro para plegar chapas, una gran cantidad de bisagras, un gran lote de retazos de hierro moldura, barras de hierro T., hierro ángulo, hierro U., hierro L., hierro doble T., hierro doble U., chapas de acero ondulado para cortinas, varias trasmisiones y poleas, una gran cantidad de resortes para cortinas metálicas, moldes, adornos y otras infinidades de máquinas y artículos que no se detallan por ser muy extenso pero que estarán a la vista de los interesados desde el día 28 del corriente. Venta en un solo block con la base de pesos 15.000 m|n. c|. Todo comprador deberá entregar el 20 o|o de mi comisión y el 20 o|o de seña en el acto del remate, a cuenta de precio y en dinero efectivo. Por más datos ocurrir a mi oficina Av. de Mayo número 1111. U. T. 6549 Libertad.—Pedro A. Matranca. n26

Getzman y Kotliar

765 Triunvirato 765

HOY, A LAS 7.30 P. M. MUE- bles, pianos y camas de bronce y artículos sanitarios como ser: un piano Zeitter y Winkelmann, 2 lindos dormitorios Luis XVI con 2 roperos, otro con toilette, un juego de roble y otros Luis XIV, íd de imitación Luis XV, Luis XVI, íd de pino de tea, varios comedores de Renacimiento y de otras clases, juegos para sala, íd para escritorios de cuero, escritorios de roble norteamericano a cortina, íd de ministro, prensas de copiar, bibliotecas de varios estilos, lres guardaropas, uno de cedro y 2 de pino tea con lunas biseladas y puertas corredizas, 3 bañaderas enlozadas, casi nuevas, calentadores de baño, buenas camas de bronce de 1, íd de 1 1|2, íd de 2 plazas, 2 de baranda para niño, una gran cantidad de sillas de roble, taico o norteamericanas, íd de cuero, millones de todas clases, una gran cantidad de muebles sueltos como serpenteros, aparadores, lavatorios, cómodas, toilette, armarios, mesas de comedor, de sastre, íd de luz, íd de cocina, íd de cedro para bar, mesitas de centro, columnas, estatuas, cristales, lozas, juegos para dantatorios, cuadros al óleo, arañas, ventiladores eléctricos y demás artículos que estarán a la vista. Comisión, 10 o|o a cargo de los compradores. 1p

ANTIGUEDADES—DOS SI- llas y una mesita antiguas, todo tallado a mano con incrustaciones de nácar, un escritorio pupitre antiguo de caoba, un tocador de caoba antiguo, una cajita de cedro tallada, artísticamente tallada. Recomiendo a dos anticuarios que vengan a revisar estos artículos. 1p

PARA COLCHONEROS — 30 colchones de lana de una y de dos plazas y 200 kilos de lana suelta. 1p

UNA GRAN CANTIDAD DE espejos y cristales, entrando 5 espejos de un metro y 1|2 por 2 1|2, especiales para fabricantes de espejos, instalaciones y mostradores para almacenes y tiendas. Comisión, 10 o|o a cargo de los compradores.—Getzman y Kotliar. 1p

C. Vilches y Cía.

HOY

CIGARRERIA, LIBRERIA y jugueteria, bien surtida, Garay 6802, rematarémos

HOY, a la 1 p. m., armazón, mostrador, vidrieras, aparatos níquel, reloj y 2.000 $ en mercaderías varias; no faltar a quemar y entregar en el día. Más datos, Belgrano 1584. 1p

Eugenio Lasala y Cía.

¡HOY! ¡HOY! ARMAZONES y mostradores de todo gusto y clase de negocios, 500 sillas Viena, 300 mesas bar, 12 billares taqueras, bolas, paraguas, vitrinas, heladeras, aparejos, zócalos, ventiladores, mosquitos, divisiones, mesas muestrario, balanzas, básculas, lavros, depósitos, jardineras, espejos.

HOY, HOY, Victoria 1068-72. 1p

¡HOY! ¡HOY! — MOBLAJES de todo gran surtido, camas, mesas, roperos, guardarropas, hidets, juegos de comedor y vestíbulo, arañas, lavatorios, aparadores, trinchantes, linoleums, alfombras, felpudos, cuadros, perchas, columnas y comestibles generales, envalajes en cera.

HOY, HOY, Victoria 1068-72.—E. Lasala y Cía. 1p

Juan Saredo

REMATE JUDICIAL — EN el salón de ventas del señor A. Parodi de Marchi 870 Avenida Montes de Oca 97.

EL DOMINGO 2 de diciembre a las 2 p. m. una caja registradora National, modelo grande, rematará por orden del señor juez de paz suplente de la sección 20 don Enrique B. Macías y como perteneciente al juicio que por cobro ejecutivo de pesos sigue la Compañía de Cajas Registradoras contra don Juan D. Filippi.

OTRO — Un espléndido juego de comedor, roble macizo, compuesto de aparador, cristalero, trinchante, vitrina, mesa de comedor y 12 sillas y demás muebles que estarán a la vista, rematará por orden del señor juez de paz de la sección 22, doctor Juan J. Mon y como perteneciente al juicio que por cobro de alquileres sigue doña Clotilde P. de Desmaras contra don Luis María Pérez Lastra. Comisión 10 o|o a cargo del comprador. Más datos al martillero, A. del Valle 1731. U. T. 2095 Buen Orden. víd.

Mariano Salabert

BUENOS PIANOS

1 "SCHIEDMAYER",
1 "SPRUNCK",
2 " PLEYEL"

METALES, PLATERIA, MUEBLES VARIOS.

HOY a las 2 p. m.

BUEN CONJUNTO DE MUE- bles en diversos modelos y clases, dormitorios, comedores, salas y vestíbulos en juegos completos y un buen stock de muebles sueltos, como pianos Schiadmayer, Sprunck, y 2 Pleyel, sillas de roble, haya y nogal, arañas, ventiladores y adornos eléctricos, cajas de hierro, escritorios americanos, bibliotecas, papeleras, camas de bronce y hierro, esmaltadas, guardarropas, roperos, aparadores, lavatorios, mesas de comedor y de centro, columnitas, cuadros al óleo, percheros, adornos, metales, columna ónix, mármol, juegos de lavatorio metal, artículos de tienda y otros objetos de utilidad.

HOY VIERNES en mi casa Victoria 654 a las 2 de la tarde. 1p

Guillermo Gowland y Cía

REMATES SEMANALES — LOS MIERCOLES y VIERNES: comestibles y bebidas, ferretería, tienda, artículos rurales, etc., a la 1 de la tarde, en nuestra casa, Bolívar 381 al 361. perm.

HOY RURALES Y ALMA- cén. En nuestra casa 351 Bolívar 361. 1.097 postes quebracho colorado, 70 tranqueras lapacho doble crucero 1.12 a 4 metros, 11 molinos nuevos, 1.510 metros caño galvanizado, 2.040 lonas segadoras Deering, 15.000 metros alambre tejido para cerco, gallinero y cerdos con cable, 1.310 postes madera 3 por 3 y 4 por 4, 60 carretillas hierro, 11.500 varillas madera, 20 lonas y carpas, 48 rollos cabo sisal, 29 rollos alambre púa y galvanizado, 10 guatacaleones, 18 bebederos galvanizados, 30 bombas pie molino, 39 porteras y puertas tejido, etc.

Almacén, 127 cilindros y barricas yerba, 54 cajones conserva de tomate, 30 cajones chocolate, 22 cajones ciruelas, 90 bolsitas café carecollito y Brasil, 71 quesos Gruyerina y Reggiano, 58 cajones azúl, 82 cajones bacalao, 127 docenas escobas, 25 bolsas azúcar, 72 cajones Champagne, 127 cajones Marsella, Barbera, Grignolino, Oporto, Jerez, anís y coñac, 150 cajones agua mineral de Rosa, etc.

Nota—El HOY VIERNES 30 de noviembre a la 1 p. m. en su remataremos en lotes por orden de varias casas introductoras. Seña 30 o|o. Guillermo Gowland y Cía. 1p

REMATE Y QUINTIN ALFONSIN

CALLE SARMIENTO 1646

CONFITERIA RESTAURANT ALMACEN LECHERIA PELUQUERIA

HOY

Cigarrería, Panadería, Farmacia, Tienda, Sastrería, Zapatería, Modas, etc.

PARA TODOS NEGOCIOS — Armazones, estanterías y mostradores roble, cedro, fresno, puertas cristal, vidrieras de calle, heladeras, mostradores estaño, conserveadoras, billares, vitrinas, fiambreras, 100 mesas, 1.000 sillas, máquina café leche, embotellar, balanzas, cortinados, zócalos con espejos, mostrador de mármol, comestibles, básculas, aparatos, planchas, depósitos para aceite, fuleras, vaseras, toldos, letreros, espejos, escritorios, relojes, perchas, estanterías, banquitos, ventiladores, barandas, bañomarías, campanas, tarros, útiles de loza, níquel y cristal, paneras, mesitas, toilettes lavatorios, sillones, baño ilustrar, cajas de bicha, tabiques, escritorios, cortina, mostradores, barandilla, prensa copiar, muebles y útiles para todos negocios.

HOY, a las 3, Suipacha 1646.—Alfonsin.

Gerstein y Guibert

RICOS JUEGOS DE MUE- bles para sala, vestíbulos, comedores y dormitorios todos modernos y en perfecto estado de uso, mesa de centro y pedestales dorados, otros de caoba, espejos para sala, cortinados de seda, lindos cuadros, estatuas de bronce, íd mármol, gran cantidad en artículos de mesa, fino para adorno y uso práctico, camas y camas de bronce, escritorios nortearnericanos a cortina, íd ministro, perchas pie, juegos de porcelana, íd cristalería, arañas eléctricas, artículos sanitarios, buenos pianos, unos de gran lucimiento y otros para estudio, alfombras con vollos, vitrinas, petit-bronce, mayólicas, sillas y sillones de toda clase, heladeras norteamericanas, varios lavarlos, ventiladores, grandes lavatorios, máq. fotográfica, etc., etc. A más como de costumbre, por la tarde, un lindo gran surtido, juegos comedor, Renacimiento, íd rinconero, juegos de roble Luis XIV, íd pino tea y arcasa, muebles sueltos, entrando camas de hierro y madera, aparadores, cómodas, roperos, mesas, sillas, sillones, espejos sueltos, camas, estanterías y mesas, trofeos de caza, sombreros de piel, bañaderas, heladeras, artículos de bazar y cientos de artículos de mobiaje especiales para familias y negocios.

EL SABADO 1o. de diciembre, a la 1 de la tarde, en el salón y a las 2 en la vereda en el salón de nuestra casa, Corrientes 2642. Comisión 10 o|o.—Gerstein y Guibert. VI

¡ANTIGUEDADES! — UNA gran percha para hall caoba, bronce y nácar y secreter de caoba con caja de hierro interior con secretos, sillas y sillones Luis Felipe, espejos de pie de caoba, cama de hierro chica antigua, varias piezas de bronce y cobre muy antiguas, etc.

EL SABADO 1o. de diciembre, a las 9.30 de la noche, en nuestra casa Corrientes 2642. Comisión, 10 o|o.—Gerstein y Guibert. VI

Aduana de la Capital

OFICINA DE REMATES — Galpón D. Dirección, pasando el puente de los diques sobre la calle Belgrano, o sea donde ésta comienza.

LOS DIAS 28, 29 y 30 del mes en curso, a la 1.30 p. m. por orden del señor administrador don Antonio Lazarus se procederá a la venta de una inmensa variedad de mercaderías en general entre las que hay un automóvil, provisiones de víveres, conservas y bebidas.

Nota: Las mercaderías se encuentran a la vista de los interesados para ser examinadas, de 11 a. m. a 5 p. m. la admitiéndose reclamo alguno después de vendidas. Todas las mercaderías deberán ser retiradas por sus compradores dentro de las 48 horas de aprobado el remate por el señor administrador. Seña 20 o|o. Sin comisión. Por el detalle completo y otros informes dirigirse al jefe. v30

POR LA OFICINA DE RE- mates. El buque de 656 toneladas de registro "Dr. Rodolfo del Viso", ex hospital flotante), que puede ser trasformado para hacerlo utilizable en la navegación, será vendido en pública subasta con base de pesos 18.000 m|n. en el lugar mismo en que se encuentra amarrado, Riachuelo, frente a la calle Pedro Mendoza y próximo a la de Almirante Brown.

EL LUNES 10 de diciembre a las 4.30 p. m. Nota: La venta queda sujeta a la aprobación de la superioridad. Seña 20 o|o. Sin comisión. El jefe. n25

Andrés R. Galimberti

GALPON, CHAPAS, CANA- leta 15x21 metros, sin base, remataré

EL DOMINGO 2 de diciembre, a las 2 p. m., 400 chapas canaleta, 10 cabriadas 1x4 de 13 metros 25x6, 20 parantes 1x6 6x6, 500 metros 3x5 o 3x3 ten 1.000 metros 1x6 cepillados, tirantes de hierro, cabriadas y caño de cinc, florletas, plantas etc., etc. En breve amplios detalles. Por datos y prospectos a mi oficina, Tucumán 1855, U. T. 860, Libertad.—Andrés R. Galimberti v30

J. S. Segret y Cía.

Mobiaje-Córdoba 1875

HOY A LAS 8.30 DE LA NO- che, se rematará por orden de su dueño el rico mobiaje de la casa calle Córdoba número 1875.

HOY, sin base y al mejor poster, juego de sala importado, gran piano, arañas, estatuas y adornos valiosos, escritorio completo, comedor de caoba, juego de mesa, íd cristal y postales, 2 dormitorios de 3 cuerpos, otro de una plaza, un vestíbulo, cuadros e infinidad de lotes sueltos. Seña a satisfacción. Comisión 10 o|o. A las 8.30. 1p

A. BINAGHI Y CIA.

HOY! Postes cuadrados, 6.500 de madera dura con perilla 3x3 y 4x4 por 2.30 y 3 metros, 900 puntales íd 2x3 de 2.30 metros. Por cuenta de una consignación, se rematarán en lotes.

HOY VIERNES a las 2 p. m. v30

5 MOLINOS AERMOTOR DE 30 y 40 pies de torre en buen uso, 90 tranqueras lapacho y madera dura con sus postes, 24 bd de hierro tejido, 73 bebederos de hierro y madera, 940 rollos alambre tejido para cercos y gallineros, 84 puertas íd de 1 y 2 hojas, 1.085 caños hierro para desagüe, 41 tanques y depósitos nuevos y usados, 1.560 listones para mangas, 15 piconeras, 310 palas nuevas y usadas, 5 rastras, etc.

HOY VIERNES a las 2 p. m. v30

ALAMBRES Y POSTES RE- dondos—427 rollos alambre galv. liso y de púa, 1.580 postes y medios postes de quebracho colorado, blanco y algarrobo, 600 estacones finadubay, 7.800 varillas de madera y de hierro para alambrados, 1.000 tranquetes dobles, 210 patunas paraguayas de 7 metros, etc.

HOY VIERNES a las 2 p. m. v30

MOSAICOS — 620 METROS en varios dibujos y colores, 11 barricas óxido amarillo y colorado, 230 latas pintura preparada y en pasta de todos colores, 65 latas aceite lino y alguarrás, 214 íd blocks y grasa para carros y muchos otros artículos que estarán a la vista.

HOY VIERNES a las 2 p. m. se rematarán en lotes a opción de los compradores, en nuestra casa, Lima 1563, plaza Constitución. Comisión, 10 o|o.—A. Binaghi y Cía. v30

Francisco Miguens Rey

HOY

REMATE DE NEGOCIOS — 300 cajones de vinos surtidos, 10 cajones cognac, 5 cajones vermouth francés, 100 botellas sidra Ozalia, 200 1|2 botellas cognac, 100 damajuanillas vino Oporto, 90 cajas jabón pulidor, 3.000 kilos jabón amarillo, 5 cajones Jerez quina, paquetes sal inna, yerba Napoleón, caramelos, 50 cajones de sardinas, 10 cajones frutas California, 3.500 bandejas cartón, 1.000 bolsas seda para caramelos, canela en polvo etc., 400 maniquíes, hombres, jóvenes y niños, corbateros, heladeras, molinillos balanzas, anteojos, básculas, fuleras, fiambrera, pirotipia, jamón, cajas de hierro, tarros, vidrios, copones de cristal máquina triturar alimentos, batidora y mesa, vasos, loferas, cuchillos, aparejo, máquina de café tostador de castañas, basteras, billares, ventiladores, zócalo con espejo, mostradores, vidrieras de nogal, escritorio, cristales, repisas, tratamientos para peluquerías, divisiones de escritorio, máquinas eléctricas y muchos útiles de negocio, armazones, instalaciones generales, remataré

HOY, a las 2 p. m., C. Pellegrini 71. 1p

HOY — MUEBLES, ADOR- nos, unieres, útiles de familia, arañas para sala, escritorios, hall, dormitorios, etc., remataré

HOY, a las 8.30 p. m., en C. Pellegrini 71. 1p

Antonio Ribas

JUDICIAL — POR DISPOSI- ción del señor juez de primera instancia doctor Adolfo Casabal, secretaría del autorizante, en el carácter de síndico de la quiebra de Margherita de Cevoli.

HOY VIERNES 30 de noviembre, a las 2 p. m., venderé en pública subasta, al contado, por lotes y sin base, en el local, calle Independencia 2540, dos siguientes lotes: una gran araña bronce y cristal, de ocho luces, un espejo de hierro de 40 luces, 3 bragas frente calle Alsina con focos de 500 bujías, 10 arañas de 2 luces, 6 brazos de dos luces, 6 pendientes con pantalla, un platonier grande, 22 brazos y platonier chicos, un espejo luna biza y marco dorado grande, 2 cornisas felpa, 2 topetes, 2 bibliotecas, 1 escritorio, 14 cabinets, mostrador medio, un aparador para confitería, un estandarte bordado, con el nombre social, y una silla cedro, conteniendo un marco rámbora con flecr de oro y el nombre de la sociedad. Los compradores abonarán el 10 por ciento de comisión y seña en cada lote, en el acto del remate y el resto al retirar lo comprado, dentro de las 24 horas de efectuado el mismo.—Buenos Aires, noviembre 24 de 1917.—Luis García Fernández. 1p

Carlos Espejo

ESTA NOCHE BUENOS muebles, dormitorios, comedores, sala, pianos, escritorios. Rematará

A LAS 8.30 de la noche. Soberbio comedor y dormitorio importado, caoba, mármoles finos, bronces cincelados estilo Maple, juego sala, espejo y consola, regio juego marroquín, sofá, dos sillones importados, último modelo, un mismo orquestón eléctrico, otro para cine, dos pianos más verticales para estudio, 6 juegos de comedor, dormitorios diferentes estilos, artefactos eléctricos importados, escritorio persiana y muebles, bibliotecas, archivos, sillones y sillones importados, cajas de hierro bancarias, tesoro interno, guardarropa desarme, camas bronce, chaiselongue, juego jardín, madera haya laqué importado, 274 lotes de mercaderías varias que remataré

ESTA NOCHE en mi amplio salón de ventas, 1026 Av. de Mayo 1038, frente al Banco Municipal de Préstamos.—Carlos Espejo. 1p

G. Ruiz

REMATARA EL DIA 1.o DE diciembre 1917 Todas las mercaderías depositadas en el local, San Juan 2941, por desalojo, chapas, caballetes, tien 3 por 4, 2 por 3 por 2, columnas, puertas, ventanas, celarías, rejas cables, portones, alambres, cuñas, puntas, estribos, aparejos, cantoneras, instalaciones de almacén, bar, cigarrería, librería, heladeras, heladeras, escritorios, caja, hierro, pateras, balanzas, tarros, una volanteta Dion Bouton de reparto, un motor de 5 HP. corriente continua en perfecto estado. Datos a G. Ruiz. v30

Emilio Ponce y Cía.

FABRICA DE CUELLOS Y taller de planchar, remataremos

EL DOMINGO 2 de diciembre a la 1 p. m. por cuenta y orden de su dueño y por cesación de negocio procederemos a liquidar todas las maquinarias y mercaderías de este importante negocio al mejor postor. Siendo una industria importante y en plena actividad se admiten ofertas en globo hasta la hora del remate. Más datos a nuestras oficinas, Corrientes 1967.—E. Ponce y Cía. vl

Jaime Bergés

HOY Almacén y Bazar

PERGAMINO 689, ESQUINA Avellaneda (Rivadavia nl 7580), remataré por cuenta y orden de su dueño.

HOY, a las 1.30.

COMESTIBLES—Surtido en comestibles en general, conservas, aceites, dulces, etc.

BAZAR—Artículos de bazar, bronces, relojes, juguetes para coche, bicicletas, cafeteras, centros de mesa, cuadros, cornetas.

MUEBLES Y UTILES—Armazón, corrido, gran fidecx, trasparente, mostrador comestibles y bebidas, hambrería, balanza, heladera, aparejo, tarros, mesas, bancos depósitos, vidrieras y todo cuanto exará a la vista. Comisión 10 o|o. Más datos a mi oficina, Viamonte 1320. 1p

ALMACEN PAVON, REMA- tará

EL LUNES. Mañana detalles.—Bergés. 1p

Antonio Ribas

JUDICIAL — POR DISPOSI- ción del señor juez de primera instancia doctor Adolfo Casabal, secretaría del autorizante, en el carácter de síndico de la quiebra de Margherita de Cevoli.

HOY VIERNES 30 de noviembre, a las 2 p. m., venderé en pública subasta, al contado, por lotes y sin base, en el local, calle Independencia 2540, dos siguientes lotes: una gran araña bronce y cristal, de ocho luces, un espejo de hierro de 40 luces, 3 bragas frente calle Alsina con focos de 500 bujías, 10 arañas de 2 luces, 6 brazos de dos luces, 6 pendientes con pantalla, un platonier grande, 22 brazos y platonier chicos, un espejo luna biza y marco dorado grande, 2 cornisas felpa, 2 topetes, 2 bibliotecas, 1 escritorio, 14 cabinets, mostrador medio, un aparador para confitería, un estandarte bordado, con el nombre social, y una silla cedro, conteniendo un marco rámbora con flecr de oro y el nombre de la sociedad. Los compradores abonarán el 10 por ciento de comisión y seña en cada lote, en el acto del remate y el resto al retirar lo comprado, dentro de las 24 horas de efectuado el mismo.—Buenos Aires, noviembre 24 de 1917.—Luis García Fernández. 1p

Ignacio Fernández

CASA DE MODAS — CALLE San Juan 1864.

EL VIERNES 30 a las 3 p. m., remataré toda las existencias en artículos diversos, muebles, útiles e instalaciones comprendidas en vidrieras, juegos de vestíbulo, cuadros al óleo, soportes de alhajas, maniquíes y demás artículos anexos, todo nuevo y en buen estado. Comisión 10 o|o. Seña 20 o|o. Más datos, Santa Fe 2471. v30

Jaime Bergés

HOY Almacén y Bazar

PERGAMINO 689, ESQUINA Avellaneda (Rivadavia nl 7580), remataré por cuenta y orden de su dueño.

HOY, a las 1.30.

COMESTIBLES—Surtido en comestibles en general, conservas, aceites, dulces, etc.

BAZAR—Artículos de bazar, bronces, relojes, juguetes para coche, bicicletas, cafeteras, centros de mesa, cuadros, cornetas.

MUEBLES Y UTILES—Armazón, corrido, gran fidecx, trasparente, mostrador comestibles y bebidas, hambrería, balanza, heladera, aparejo, tarros, mesas, bancos depósitos, vidrieras y todo cuanto exará a la vista. Comisión 10 o|o. Más datos a mi oficina, Viamonte 1320. 1p

ALMACEN PAVON, REMA- tará

EL LUNES. Mañana detalles.—Bergés. 1p

Vernengo y Abreu

HOY a las 2,30 y 8.30 de la noche

Muebles

OBJETOS VARIOS

ESMERALDA 55|69

RICO JUEGO COMEDOR de la casa Thompson, estilo inglés, otros en roble, nogal y cedro, varios dormitorios en roble cedro nogal con lunas de 1 y 2 cuerpos, juego de vestíbulo jacobino de 7 piezas, 3 hermosas piezas de escritorio tapizadas en marroquín, otros en búfalo y cretona, juegos de vestíbulo en mimbre y juncos, bibliotecas seccionales, escritorios, cortinas, portalámparas, percheros, cajas de hierro, chaiselongues, bancas tapizadas, guardarropas, baúles de viaje, cuadros, arañas, adornos, sillas, vehículos, espejos y consolas, bidets, baña

GATH & CHAVES es el representante exclusivo, de los famosos :: PATRONES :: "VOGUE"

THE SOUTH AMERICAN STORES

Gath & Chaves Ltd

Casa Central: Florida y Cangallo - Anexo: A. de Mayo, Perú y Rivadavia

GATH & CHAVES representa en la República, a la gran revista norteamericana de Modas "VOGUE"

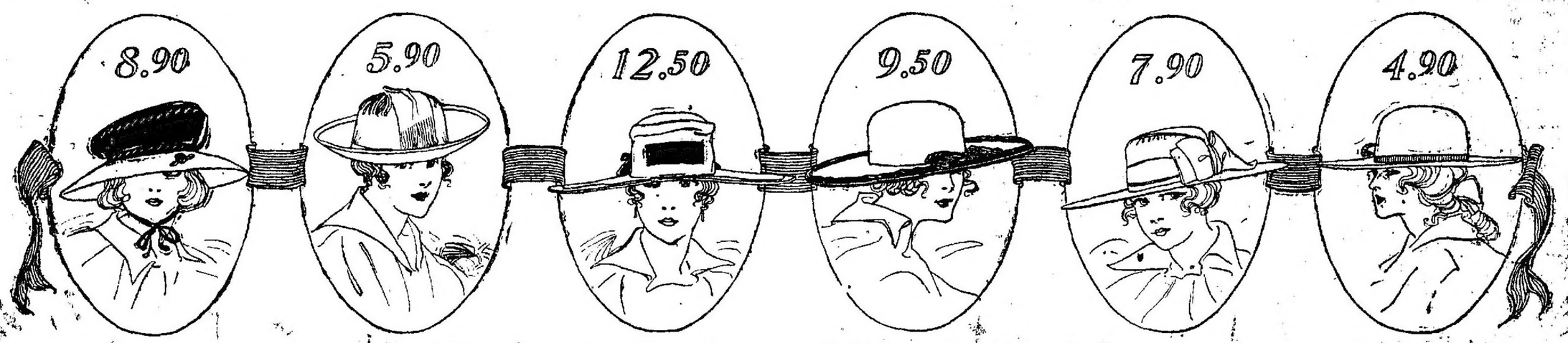

Modas de Estío :: Ultimos Modelos

41913 BATON, de elegante forma entallada, confeccionado en pongé de algodón, cinturón y guarda del mismo género, a

:$ 4.90:

ANEXO

1 *Sombrero en fina faya "souple" adornado con torzada y coca de seda "de-floque", a. . . . . $ 7.90*

2 *Canotier en paja tagal, adornado de cinta "gros-grain" varios colores, 9.50*

3 *Bolerito, en brin de hilo, adornos del mismo, sobre la copa, a. . $ 5.90*

4 *Sombrero de organdí blanco, "bandeau" en la copa con ojales y cinta pasada, a. . . . . $ 12.50*

ANEXO: AVENIDA DE MAYO, PERU y RIVADAVIA

5 *CAPELINA en paja "boven", muy liviana y práctica, para niñas de 7 a 15 años, a. . . . . $ 4.90*

6 *SOMBRERO capelina, en paja inglesa, copa forma boina, en seda bordada, bridas de cinta y florcitas de la misma cinta sobre el ala, para niñas de 6 a 12 años, $ 8.90*

CASA CENTRAL: CANGALLO y FLORIDA

42041 BATON forma vestido, confeccionado en crêpe fantasía, con bonitos adornos de clarín blanco; cintura elástica, al precio de

:$ 5.50:

ANEXO

5460

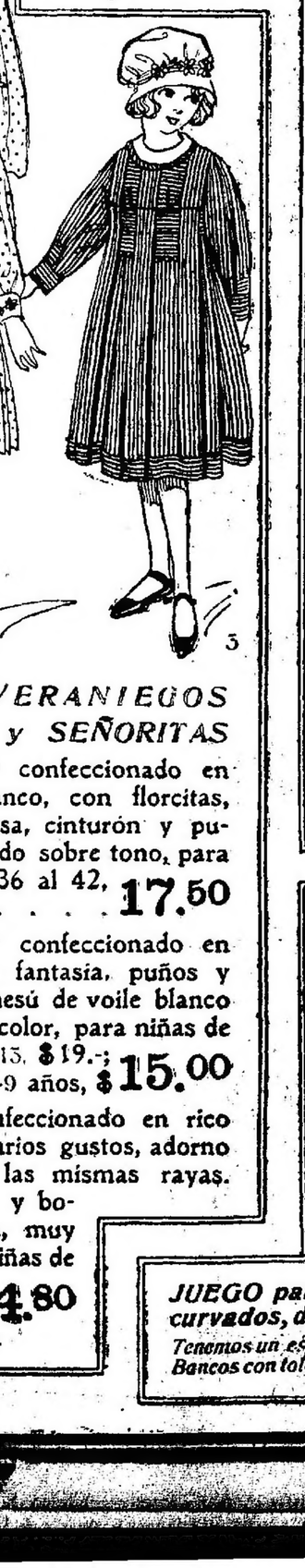

1997

3

MODELOS VERANIEGOS PARA NIÑAS y SEÑORITAS

3460 VESTIDO confeccionado en crêpe, fondo blanco, con florcitas, adorno en la blusa, cinturón y puños de crêpe unido sobre tono, para señoritas, talles 36 al 42, a pesos **17.50**

1997 VESTIDO confeccionado en voile, dibujos de fantasía, puños y adorno en el canesú de voile blanco con bordado de color, para niñas de años 14, $ 21.-; 12-13, $ 19.-; 10-11, $ 17.-; y 8-9 años, **$ 15.00**

3 VESTIDO confeccionado en rico percal rayado, varios gustos, adorno combinado con las mismas rayas, cuellito de piqué y botones de lencería, muy prácticos, para niñas de años 6, $ 6.80; 4-5, $ 5.80; 2-3, **$ 4.80**

CASA CENTRAL

HOY VIERNES

En el Anexo de Gath & Chaves

EXTRAORDINARIAS OPORTUNIDADES EN

RETAZOS y SALDOS

Es en verdad inmensa, la variedad de RETAZOS y SALDOS a realizar. — La falta de espacio nos obliga a detallar tan sólo, una mínima parte de SALDOS. :: ::

MEDIAS de algodón, blancas y negras, tejido muselina, calidad extra, artículo muy reforzado, a.... $ 0.75

MEDIAS imitación hilo, tipo muselina, muy reforzadas, negro firme, el par a..... $ 0.95

SACOS en pura lana, punto tricot, modelo muy elegante y práctico, con cinturon y bolsillos, en todos los colores, a ..... $ 9.00

BLUSAS confeccionadas en percal, crespón, muselina, batista y otras telas de buena clase, con adornos bien combinados, infinidad de modelos muy elegantes, a $ 1.90 y ..... $ 1.60

VISOS confeccionados en percal, zephyr, liberty de algodón y otras telas de buen resultado, extenso y variado surtido de modelos y colores, a $ 2.95 y pesos. 2.50

CORSES de jersey, coutil y batista, modelos de alta novedad, flexibles y livianos, adornados con puntillas y cintas, cuatro ligas, a ..... $ 6.50

GUANTES de hilo, color, cortos, calidad especial, el par a $ 1.30

GUANTES de hilo, blancos, cortos, calidad extra, el par a ..... $ 2.20

CAJAS FANTASIA con almohadillas, conteniendo 110 gramos de alfileres de acero, a ..... $ 0.90

GUIMPES de tul fino, blanco y crema, todos los talles, cada uno a $ 2.95

CINTA SERGÉ, para ropa blanca, calidad extra, números de anchos: 1, 2, 3, y 5, la pieza de 10 metros a pesos 2.20, 1.90, 1.60 y ..... $ 1.20

ECHARPES de gasa de seda, con guarda y vainilla, en colores blanco, rosa, celeste, marrón, gris, marino y negro, a ..... $ 5.80

ANEXO: Avenida de Mayo, Perú y Rivadavia

CRETONES de rica calidad y gustos modernos, el metro a $ 1.95, 1.70, 1.45, 1.20 y $ 1.00

VISILLOS de tul guipure, de muy buena clase, a . . $ 2.25

VISILLOS de tul, con aplicaciones y bordados, a. . $ 3.50

COLCHAS de cretona, con volados, para cama de dos plazas, $ 22.50, 19.50 y 16.00; de una plaza, $ 16.50 y. ..... $ 14.50

ALMOHADONES de fina cretona, interior puina, con volados, a pesos 3.50

CASA CENTRAL: Dpto. de TAPICERIA — 5o PISO

JUEGO para jardin, igual al modelo, en madera de algarrobo pintado al laqué, respaldos curvados, de una sola pieza; compuesto de 1 sofá, 2 sillones, 2 sillas y 1 mesa, el juego a $ 190.-

Tenemos un espléndido surtido en modelos de juegos al laqué; Bancos; Jardineras de pie, de colgar y para encima de mesa; Bancos con toldos para jardin. Variedad de modelos de juegos para vestíbulos y casas de campo, en caña de la India y mimbre.

CASA CENTRAL: Dpto. AMEUBLEMENT — 5o PISO

75

22

111

ELEGANTES CONFECCIONES PARA JOVENES y NIÑOS

75 AMBO de saco cruzado, confeccionado en brin blanco crudo de puro hilo lavado, prolijamente terminado; para niños de años 16, $ 20.90; 14-15, $ 19.90, 12-13, $ 18.90; 10-11, 17.90; y 8-9, años, **$ 16.90**

111 TRAJE de saco, confeccionado en casimires de lana, gran variedad de colores y dibujos, modelo elegante, corte de gran moda, para jóvenes de 13 a 17 años, **$ 29.50**

22 TRAJE marinero; blusa confeccionada en la mejor sarga blanca, con doble cuello, puños y corbata de seda blanca o azul, adornado con bordado danés; pantalón de sarga azul de lana para niños, años 10, $ 20.-; 8-9, $ 19.-; 6-7, $ 18.-; 4-5, $ 17.-; 2-3, **$ 16.-**

CASA CENTRAL